



Bible Conseillers Clients Forfaits Entretien Révision 2025

Document à usage interne uniquement.

Prix au 1^{er} janvier 2025.

Sommaire

Bienvenue



L'entretien thermique



L'entretien hybride



L'entretien électrique



up! / e-up! / Fox



Polo



Golf VI / Jetta / Golf Plus depuis 2010



Golf VII / Golf Sportsvan / e-Golf



Golf VIII



Scirocco / Eos



New Beetle / Coccinelle



Passat / Passat CC / CC



Arteon



Touran / Sharan



Tiguan



T-Cross



Taigo



T-Roc



Touareg



ID.3



ID.4



ID.5



ID.7



Les opérations complémentaires



Nos sites

La construction de chaque opération forfaitaire du présent document, proposée pour différents groupes de véhicules et différents types de moteurs, est élaborée sur la base d'une moyenne des prix pratiqués à l'unité pour chaque opération d'un véhicule et moteur particulier. Les véhicules concernés sont tous ceux immatriculés depuis le 1^{er} janvier 2010. Ne font pas l'objet d'opérations forfaitaires : les modèles Phaeton et les motorisations de plus de 6 cylindres et gamme R. Les prix s'entendent TTC avec un taux de TVA à 20 % (conformément à la troisième loi de finances rectificative pour 2012 et sous réserve d'une modification législative) et sont garantis pièces et main-d'œuvre. Les Forfaits d'Entretien comprennent du lubrifiant dont le prix est sensible aux variations du prix du baril de pétrole et de la parité euro/dollar. Les batteries contiennent du plomb et le gaz de climatisation du fluor dont le cours est lié au marché des matières premières. Les prix sont fixés au 1^{er} janvier 2025 et susceptibles d'évolution. En cas de forte augmentation du prix des matières premières précédemment citées, les prix des forfaits sont susceptibles de variations. L'huile long life IV norme 508 00/509 00 doit être utilisée uniquement sur les moteurs compatibles. Offres réservées aux particuliers valables jusqu'au 31 décembre 2025 en France métropolitaine chez les Réparateurs Agréés Volkswagen participants et pour l'ensemble des véhicules de la gamme Volkswagen. Elles sont cumulables entre elles mais ne le sont pas avec toute autre promotion en cours. Conditions et tarifs sur www.volkswagen.fr



Service Entretien Véhicules thermiques ⁽¹⁾

- 15 000 km
- 30 000 km
- 60 000 km
- 90 000 km

Les entretiens variables long-life à réaliser

Selon le kilométrage ou l'âge du véhicule thermique (au 1^{er} des deux termes atteint).
 Pour un plan d'entretien précis et dédié au véhicule, veuillez vous référer à ELSA et la check-list.



SE Service Entretien sans vidange ou Service Entretien étendu sans vidange. Pour un plan d'entretien précis et dédié au véhicule, veuillez vous référer à ELSA et la check-list.

LF Remplacement du liquide de frein
 Le renouvellement du liquide de frein est à effectuer tous les 2 ans. Suivant l'année de sortie du véhicule il peut s'effectuer à 3 ans puis tous les 2 ans.

CT Contrôle Technique
 Le Contrôle Technique est à passer au bout de 4 ans puis tous les 2 ans.

(1) Les nouveaux modèles PHEV II avec la nouvelle batterie haute capacité équipés des motorisations hybrides DUCA et DUCB suivants bénéficient d'un plan d'entretien variable tous les 30 000 km ou 2 ans : Golf 8 depuis 2025, Passat break depuis 2024 et Tiguan depuis 2024.



Service Entretien Véhicules thermiques ⁽¹⁾



15 000 km

30 000 km

60 000 km

90 000 km

Annuel ou 15 000 km

Les principaux points de contrôle

- Contrôle du niveau de liquide de lave-glace.
- Contrôle du niveau de liquide de frein.
- Épaisseur des plaquettes de frein avant et arrière.
- Profondeur des sculptures des pneumatiques.
- Aspect de la bande de roulement.
- Pression de gonflage (y compris celle de la roue de secours).
- Batterie et batterie auxiliaire⁽¹⁾.
- Fonctionnement de l'avertisseur sonore.
- État du pare-brise.
- Fonctionnement de l'éclairage à l'avant et à l'arrière.

Indicateur de maintenance :

- Remise à zéro.

+ Test des systèmes des véhicules :

Passage au banc de diagnostic VAS 6150, 6160, 6150C ou 6160A.

Les pièces remplacées

	Tous modèles
Huile moteur ⁽²⁾	•
Filtre à huile	•
Bouchon ou joint de vidange	•

(1) Si le véhicule en est équipé. (2) Norme selon préconisation constructeur.

Service Entretien Véhicules thermiques ⁽¹⁾

- ◀ 15 000 km 30 000 km 60 000 km 90 000 km

30 000 km

Les principaux points de contrôle 15 000 km + 30 000 km

- Fonctionnement et réglage des gicleurs de lave-glace et lave-projecteurs.
- Concentration d'antigel et niveau du liquide de refroidissement.
- Contrôle visuel du moteur et des composants dans le compartiment moteur et de l'état d'étanchéité.
- Plaques d'immatriculation.
- État et tension de la courroie multipiste.
- Éclairage du coffre à bagages.
- Date limite de conservation de la bouteille contenant le produit de colmatage des pneus et inscription de cette date⁽¹⁾.
- Signal de détresse et éclairage de l'habitacle.
- Clignotants.
- Fonctionnement des feux de braquage et allumage automatique des projecteurs⁽¹⁾.
- Contrôle du filtre à particules⁽¹⁾ à partir de 150 000 km⁽²⁾ puis tous les 30 000 km.

Les pièces remplacées

	up!	Fox	Polo de 2010 à 2014	Polo de 2015 à 2017	Polo depuis 2018	Golf VI/Golf Plus depuis 2010 Golf Cabriolet depuis 2012	Golf VII Golf VIII Golf Sportsvan	Jetta	Eos	Scirocco	New Beetle Coccinelle	Passat/Passat CC	Arteon	CC	Touran	Sharan de 2010 Sharan depuis 2011	Tiguan	Touareg	T-Roc	T-Cross	Taigo	
Huile moteur ⁽³⁾	•	•	•	•	•	•	•	•	•	•	•	•	•	•	•	•	•	•	•	•	•	•
Filtre à huile	•	•	•	•	•	•	•	•	•	•	•	•	•	•	•	•	•	•	•	•	•	•
Bouchon ou joint de vidange	•	•	•	•	•	•	•	•	•	•	•	•	•	•	•	•	•	•	•	•	•	•
Filtre à pollen	•	•	•	•	•	•	•	•	•	•	•	•	•	•	•	•	•	•	•	•	•	•
Balais d'essuie-glaces (selon forfait)	•	•	•	•	•	•	•	•	•	•	•	•	•	•	•	•	•	•	•	•	•	•

Les opérations complémentaires



Service Entretien Véhicules thermiques ⁽¹⁾

- ◀ 15 000 km 30 000 km 60 000 km 90 000 km

60 000 km

Les principaux points de contrôle 30 000 km + 60 000 km

- Contrôle visuel de l'état et de l'étanchéité de la boîte de vitesses.
- Jeu et fixation des soufflets, des rotules et biellettes de direction.
- Contrôle du niveau d'huile du pont arrière (uniquement sur les véhicules avec 4 roues motrices) et du niveau d'huile d'ATF de boîte automatique⁽²⁾.
- Couple réducteur et soufflets de protection.
- État et étanchéité des soufflets de rotules d'essieu.
- État de la couche de protection du soubassement et revêtement de plancher.
- État, fixation et étanchéité du système de freinage.
- État, fixation et étanchéité du système d'échappement.
- Réglage des phares.
- Fonctionnement du toit ouvrant et joints⁽¹⁾.

+ Parcours d'essai

Les pièces remplacées

	up!	Fox	Polo de 2010 à 2014	Polo de 2015 à 2017	Polo depuis 2018	Golf VI/Golf Plus depuis 2010 Golf Cabriolet depuis 2012	Golf VII Golf VIII Golf Sportsvan	Jetta	Eos	Scirocco	New Beetle	Coccinelle	Passat/Passat CC	Arteon	CC	Touran	Sharan de 2010	Sharan depuis 2011	Tiguan	Touareg	T-Roc	T-Cross	Taigo	
Huile moteur ⁽²⁾	•	•	•	•	•	•	•	•	•	•	•	•	•	•	•	•	•	•	•	•	•	•	•	•
Filtre à huile	•	•	•	•	•	•	•	•	•	•	•	•	•	•	•	•	•	•	•	•	•	•	•	•
Bouchon ou joint de vidange	•	•	•	•	•	•	•	•	•	•	•	•	•	•	•	•	•	•	•	•	•	•	•	•
Filtre à pollen	•	•	•	•	•	•	•	•	•	•	•	•	•	•	•	•	•	•	•	•	•	•	•	•
Filtre à gazole		•	•	•							•						•			•				
Filtre à air moteurs 1.0l 44kw 55kw / 2.0l 173kw 195kw 199kw 206kw	•			•		•				•														
Filtre à air		•									•													
Bougies d'allumage	•		•	•	•		•	•			•	•		•		•	•				•	•	•	
Bougies d'allumage (sauf moteurs 1.8l 118kw / 2.0l 147kw 155kw 169kw / 3.0l / 3.6l)		•				•			•	•			•		•			•	•			•	•	
Balais d'essuie-glaces (suivant forfait)	•	•	•	•	•	•	•	•	•	•	•	•	•	•	•	•	•	•	•	•	•	•	•	

(1) Si le véhicule en est équipé. (2) Norme selon préconisation constructeur.





Service Entretien Véhicules thermiques ⁽¹⁾

- ◀ 15 000 km
- 30 000 km
- 60 000 km
- 90 000 km

Services Entretien complémentaires

Ces Services Entretien s'ajoutent aux actions menées dans le cadre des entretiens 30 000 km ou 60 000 km

Selon le modèle, les trajets et les habitudes de conduite de vos clients, ces Services Entretien complémentaires sont conseillés tous les 6 ans ou lorsque le véhicule atteint 90 000 km⁽¹⁾, 180 000 km⁽²⁾ ou 270 000 km⁽¹⁾...

Les pièces remplacées

	up!	Polo de 2010 à 2014	Polo de 2015 à 2017	Polo depuis 2018	Golf VI/Golf Plus depuis 2010 Golf Cabriolet depuis 2012	Golf VII Golf VIII Golf Sportsvan	Jetta	Eos	Scirocco	Coccinelle	Passat/Passat CC	Arteon	CC	Touran	Sharan de 2010	Sharan depuis 2011	Tiguan	Touareg	T-Roc	T-Cross	Taigo	
Filtre à gazole				•	•	•	•	•	•	•	•	•	•	•			•	•	• ⁽³⁾	•	•	
Filtre à air				•								•								•	•	•
Filtre à air (sauf moteurs 1.0l 44kw 55kw / 2.0l 173kw 195kw 199kw 206kw)	•	•	•		•	•	•	•	•	•	•		•	•	•	•	•	•				
Bougies d'allumage moteurs 3.2l											•											
Bougies d'allumage moteurs 1.8l 118kw / 2.0l 147kw 155kw 169kw / 3.0l / 3.6l					•			•	•		•		•			•	•	•				

(1) Comprend les mêmes points de contrôle que l'entretien 30 000 km. (2) Comprend les mêmes points de contrôle que l'entretien 60 000 km. (3) Moteur 2.5 l.

Service Entretien Véhicules Hybrides ⁽¹⁾

L'entretien

Thermique

Hybride

Électrique

Les tarifs

Up! / e-Up! / Fox

Polo

Golf VI / Golf Plus / Jetta

Golf VII / Golf Sportsvan / e-Golf

Golf VIII

Scirocco / Eos

New Beetle /Coccinelle

Passat / Passat CC / CC

Arteon

Touran / Sharan

Tiguan

T-Cross

Taigo

T-Roc

Touareg

ID.3

ID.4

ID.5

ID.7

Les opérations complémentaires



Les entretiens fixes à réaliser

Selon le kilométrage ou l'âge du véhicule thermique (au 1^{er} des deux termes atteint).
 Pour un plan d'entretien précis et dédié au véhicule, veuillez vous référer à ELSA et la check-list.



Les modèles avec motorisation hybride suivants bénéficient de ce plan d'entretien :

- Tiguan de 2021 à 2023 DGEA · Golf VII de 2017 à 2019 CUKB · Golf VII de 2017 à 2019 DGEA · Passat de 2020 à 2023 DGEB · Passat break de 2020 à 2023 DGEB
- Golf VIII de 2020 à 2023 DGEA · Passat de 2015 à 2019 CUKC · Passat break de 2015 à 2019 CUKC · Arteon depuis 2021 DGEB · Arteon Shooting Brake depuis 2024 DGEB · Golf VII de 2013 à 2016 CUKB · Touareg de 2018 à 2023 DCBE · Touareg depuis 2024 DCBE

Ces anciennes motorisations hybrides ne sont pas concernées par ce plan d'entretien. Elles bénéficient d'un plan d'entretien variable :

- Touareg de 2011 à 2014 CGEA · Touareg de 2011 à 2014 CGFA · Jetta de 2011 à 2014 CNLA · Jetta de 2011 à 2014 CRJA · Jetta de 2015 à 2018 CRJA · Jetta de 2015 à 2018 CNLA

SE Service Entretien sans vidange ou Service Entretien étendu sans vidange. Pour un plan d'entretien précis et dédié au véhicule, veuillez vous référer à ELSA et la check-list.

LF Remplacement du liquide de frein
 Le renouvellement du liquide de frein est à effectuer tous les 2 ans. Suivant l'année de sortie du véhicule il peut s'effectuer à 3 ans puis tous les 2 ans.

CT Contrôle Technique
 Le Contrôle Technique est à passer au bout de 4 ans puis tous les 2 ans.

(1) Les nouveaux modèles PHEV II avec la nouvelle batterie haute capacité équipés des motorisations hybrides DUCA et DUCB suivants bénéficient d'un plan d'entretien variable tous les 30 000 km ou 2 ans : Golf 8 depuis 2025, Passat break depuis 2024 et Tiguan depuis 2024. (voir page 3).

L'entretien

Thermique

Hybride

Électrique

Les tarifs

Up! / e-Up! / Fox

Polo

Golf VI / Golf Plus / Jetta

Golf VII / Golf Sportsvan
/ e-Golf

Golf VIII

Scirocco / Eos

New Beetle /Coccinelle

Passat / Passat CC / CC

Arteon

Touran / Sharan

Tiguan

T-Cross

Taigo

T-Roc

Touareg

ID.3

ID.4

ID.5

ID.7

Les opérations
complémentaires



Service Entretien Véhicules Hybrides ⁽¹⁾



15 000 km

30 000 km

60 000 km

15 000 km



Les principaux points de contrôle
15 000 km Thermique



- Contrôle visuel de l'état des composants haute tension et des câbles.
- État de charge de la batterie haute tension : contrôle et recharge sur demande du client.

30 000 km



Les principaux points de contrôle
30 000 km Thermique



- Prise de charge haute tension dans la grille de calandre : contrôle visuel de l'encrassement et de l'état.
- Batterie : contrôle avec le contrôleur de batteries VAS 6161 ou VAS 5097A.
- Contrôle du niveau du liquide de refroidissement du système haute tension.
- Contrôle de la présence et du scellement du plombage sur le vase d'expansion de liquide de refroidissement.
- Câble de recharge : contrôle de sa présence dans le véhicule et contrôle visuel de l'état.

60 000 km



Les principaux points de contrôle
30 000 km Thermique



60 000 km Thermique

SE complémentaire

→ Ces services entretien s'ajoutent aux actions menées dans le cadre des entretiens 30 000 km ou 60 000 km.

Les pièces remplacées

Les pièces remplacées pour les motorisations hybrides sont les mêmes que pour les motorisations thermiques. Retrouvez-les pages 4 à 7.

L'entretien

Thermique

Hybride

Electrique

Les tarifs

Up! / e-Up! / Fox

Polo

Golf VI / Golf Plus / Jetta

Golf VII / Golf Sportsvan / e-Golf

Golf VIII

Scirocco / Eos

New Beetle /Coccinelle

Passat / Passat CC / CC

Arteon

Touran / Sharan

Tiguan

T-Cross

Taigo

T-Roc

Touareg

ID.3

ID.4

ID.5

ID.7

Les opérations complémentaires



Service Entretien Véhicules Electriques

ID.3, ID.4 et ID.5

e-Golf

e-Up!

ID.3, ID.4, ID.5, et ID.7

Pour un plan d'entretien précis et dédié au véhicule, veuillez vous référer à ELSA et la check-list.

Les principaux points de contrôle

- Fonctionnement de l'avertisseur sonore.
- Contrôle visuel de la présence et de l'état du câble de recharge.
- État de charge de la batterie haute tension et recharge si nécessaire (uniquement sur demande du client).
- Fonctionnement de l'éclairage à l'avant et à l'arrière.
- État des essuie-glaces et niveau de liquide de lave-glace.
- Contrôle visuel de l'encrassement et de l'état de la prise de charge haute tension.
- Présence des autocollants de mise en garde.
- État et étanchéité du système de freinage et des amortisseurs.
- Épaisseur des plaquettes de frein avant.
- Épaisseur des garnitures de frein arrière.
- Pneumatiques : profondeur des sculptures des pneumatiques, aspect de la bande de roulement, pression de gonflage (y compris celle de la roue de secours).
- Contrôle de l'état du kit de crevaison de la date de péremption du produit de colmatage.
- Contrôle de la batterie avec le contrôleur de batterie.
- Niveau du liquide de frein.
- Concentration d'antigel et niveau du liquide de refroidissement.
- Contrôle visuel des composants et des câbles haute tension.

Indicateur de maintenance :

- Remise à zéro.

Les entretiens fixes à réaliser

selon l'âge de votre ID.3, ID.4, ID.5 et ID.7

Durée	Tous les 2 ans
ID.3 / E11.E12	•
ID.4 / E21	•
ID.5 / E39	•
ID.7 / ED.2-ED.5	•

Les pièces remplacées

	ID.3	ID.4	ID.5	ID.7
Filtre à pollen	•	•	•	•
Balais d'essuie-glaces (suivant forfait)	•	•	•	•

L'entretien

Thermique

Hybride

Electrique

Les tarifs

Up! / e-Up! / Fox

Polo

Golf VI / Golf Plus / Jetta

Golf VII / Golf Sportsvan / e-Golf

Golf VIII

Scirocco / Eos

New Beetle /Coccinelle

Passat / Passat CC / CC

Arteon

Touran / Sharan

Tiguan

T-Cross

Taigo

T-Roc

Touareg

ID.3

ID.4

ID.5

ID.7

Les opérations complémentaires



Service Entretien Véhicules Electriques

ID.3, ID.4 et ID.5

e-Golf

e-Up!

e-Golf

Pour un plan d'entretien précis et dédié au véhicule, veuillez vous référer à ELSA et la check-list.

Les principaux points de contrôle 30 000 km

- Fonctionnement de l'avertisseur sonore.
- Contrôle visuel de la présence et de l'état du câble de recharge.
- État de charge de la batterie haute tension et recharge si nécessaire (uniquement sur demande du client).
- Fonctionnement de l'éclairage à l'avant et à l'arrière.
- État des essuie-glaces et niveau de liquide de lave-glace.
- Contrôle visuel de l'encrassement et de l'état de la prise de charge haute tension.
- Présence des autocollants de mise en garde.
- État et étanchéité du système de freinage et des amortisseurs.
- Épaisseur des plaquettes de frein avant et arrière.
- Pneumatiques : profondeur des sculptures des pneumatiques, aspect de la bande de roulement, pression de gonflage (y compris celle de la roue de secours).
- Contrôle de l'état du kit de crevaison de la date de péremption du produit de colmatage.
- Contrôle de la batterie avec le contrôleur de batterie.
- Niveau du liquide de frein.
- Concentration d'antigel et niveau du liquide de refroidissement.
- Contrôle visuel des composants et des câbles haute tension.

Contrôles complémentaires 60 000 km

- État de la couche de protection et revêtement du soubassement et positionnement des conduites/câbles et des obturateurs.

Indicateur de maintenance :

- Remise à zéro.

Les pièces remplacées

	Service Entretien tous les 30 000 km ou tous les 2 ans (1 ^{er} des termes atteint)	Service Entretien tous les 60 000 km ou tous les 4 ans (1 ^{er} des termes atteint)
Filtre à pollen		•
Balais d'essuie-glaces (suivant forfait)	•	•

Les entretiens fixes à réaliser

selon le kilométrage ou l'âge de votre e-Golf! (au 1^{er} des termes atteint)

Durée	30 000 km ou 2 ans puis tous les 30 000 km ou 1 an
e-Golf 2014 à 2016 / BE1	•
e-Golf 2017 à 2020 / BE2	•



L'entretien

Thermique

Hybride

Electrique

Les tarifs

Up! / e-Up! / Fox

Polo

Golf VI / Golf Plus / Jetta

Golf VII / Golf Sportsvan / e-Golf

Golf VIII

Scirocco / Eos

New Beetle /Coccinelle

Passat / Passat CC / CC

Arteon

Touran / Sharan

Tiguan

T-Cross

Taigo

T-Roc

Touareg

ID.3

ID.4

ID.5

ID.7

Les opérations complémentaires



Service Entretien Véhicules Electriques

ID.3, ID.4 et ID.5

e-Golf

e-Up!

e-Up!

Pour un plan d'entretien précis et dédié au véhicule, veuillez vous référer à ELSA et la check-list.

Les principaux points de contrôle 30 000 km

- Fonctionnement de l'avertisseur sonore.
- Contrôle visuel de la présence et de l'état du câble de recharge.
- État de charge de la batterie haute tension et recharge si nécessaire (uniquement sur demande du client).
- Fonctionnement de l'éclairage à l'avant et à l'arrière.
- État des essuie-glaces et niveau de liquide de lave-glace.
- Contrôle visuel de l'encrassement et de l'état de la prise de charge haute tension.
- Présence des autocollants de mise en garde.
- État et étanchéité du système de freinage et des amortisseurs.
- État de la couche de protection et revêtement du soubassement et positionnement des conduites/câbles et des obturateurs.
- Épaisseur des plaquettes et état des disques de frein avant.
- Épaisseur des garnitures de frein arrière.
- Pneumatiques : profondeur des sculptures des pneumatiques, aspect de la bande de roulement, pression de gonflage (y compris celle de la roue de secours).
- Contrôle de l'état du kit de crevaison de la date de péremption du produit de colmatage.
- Contrôle de la batterie avec le contrôleur de batterie.
- Niveau du liquide de frein.
- Concentration d'antigel et niveau du liquide de refroidissement.
- Contrôle visuel des composants et des câbles haute tension.

Indicateur de maintenance :

- Remise à zéro.

Les entretiens fixes à réaliser

selon le kilométrage ou l'âge de votre e-Up! (au 1^{er} des termes atteint).

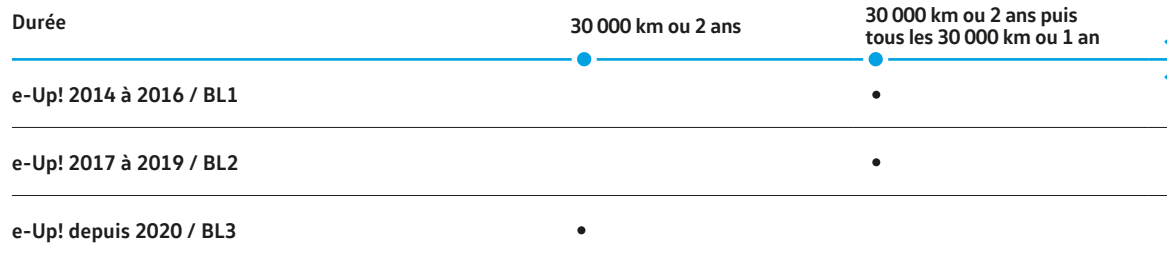

Les pièces remplacées

	Service Entretien à 30 000 km ou 2 ans puis tous les 30 000 km ou 1 an (1 ^{er} des termes atteint)
Filtre à pollen	•
Balais d'essuie-glaces (suivant forfait)	•

L'entretien

Thermique

Hybride

Électrique

Les tarifs

Up! / e-Up! / Fox

Polo

Golf VI / Golf Plus / Jetta

Golf VII / Golf Sportsvan / e-Golf

Golf VIII

Scirocco / Eos

New Beetle / Coccinelle

Passat / Passat CC / CC

Arteon

Touran / Sharan

Tiguan

T-Cross

Taigo

T-Roc

Touareg

ID.3

ID.4

ID.5

ID.7

Les opérations complémentaires



Up! / e-Up! / Fox



LE SERVICE ENTRETIEN

	Diesel	Essence
Service entretien fixe annuel ou 15 000 km		
Comprend : La main-d'œuvre, les pièces remplacées et les points de contrôle préconisés par le constructeur.		
Up! de 2012 à 2016		159
Up! depuis 2017		159
· Moteurs CHZA		179
· Moteurs DKRA-DKLC-DSGC		209
Fox	179	149

Service entretien fixe 30 000 km avec balais d'essuie-glaces		
Comprend : La main-d'œuvre, les pièces remplacées et les points de contrôle préconisés par le constructeur.		
Up! jusqu'à 2016 sans climatiseur		249
· Up! jusqu'à 2016 avec climatiseur		309
Up! depuis 2017 sans climatiseur		249
· Moteurs CHYE sans climatiseur		279
Up! depuis 2017 avec climatiseur		309
· Moteurs CHYE avec climatiseur		329
· Moteurs DKRA-DKLC avec climatiseur de 2017 à 2019		359
· Moteurs DKRA-DKLC-DSGC avec climatiseur depuis 2020		369
Fox	329	299

Service entretien fixe 30 000 km sans balais d'essuie-glaces		
Comprend : La main-d'œuvre, les pièces remplacées et les points de contrôle préconisés par le constructeur.		
Up! jusqu'à 2016 sans climatiseur		199
· Up! jusqu'à 2016 avec climatiseur		249
Up! depuis 2017 sans climatiseur		199
· Moteurs CHYE sans climatiseur		219
Up! depuis 2017 avec climatiseur		249
· Moteurs CHYE avec climatiseur		269
· Moteurs DKRA-DKLC avec climatiseur de 2017 à 2019		299
· Moteurs DKRA-DKLC-DSGC avec climatiseur depuis 2020		319
Fox	259	229

Up! / e-Up! / Fox

L'entretien

Thermique

Hybride

Électrique

Les tarifs

Up! / e-Up! / Fox

Polo

Golf VI / Golf Plus / Jetta

Golf VII / Golf Sportsvan / e-Golf

Golf VIII

Scirocco / Eos

New Beetle /Coccinelle

Passat / Passat CC / CC

Arteon

Touran / Sharan

Tiguan

T-Cross

Taigo

T-Roc

Touareg

ID.3

ID.4

ID.5

ID.7

Les opérations complémentaires

LE SERVICE ENTRETIEN

	Diesel	Essence
Service entretien fixe 60 000 km avec balais d'essuie-glaces		

Comprend : La main-d'œuvre, les pièces remplacées et les points de contrôle préconisés par le constructeur.

Up! de 2012 à 2016 sans climatiseur		399
· Up! de 2012 à 2016 avec climatiseur		459
Up! depuis 2017 sans climatiseur		399
· Up! depuis 2017 avec climatiseur		459
· Moteurs DSGC avec climatiseur		479
· Moteurs DKRA-DKLC avec climatiseur		499
Fox	539	499
· Moteurs 74ch		599

Service entretien fixe 60 000 km sans balais d'essuie-glaces		
---	--	--

Comprend : La main-d'œuvre, les pièces remplacées et les points de contrôle préconisés par le constructeur.

Up! de 2012 à 2016 sans climatiseur		339
· Up! de 2012 à 2016 avec climatiseur		399
Up! depuis 2017 sans climatiseur		339
· Up! depuis 2017 avec climatiseur		399
· Moteurs DSGC avec climatiseur		419
· Moteurs DKRA-DKLC avec climatiseur		439
Fox	469	429
· Moteurs 74ch		529

	Diesel	Essence
Service entretien fixe 90 000 km avec balais d'essuie-glaces		

Comprend : La main-d'œuvre, les pièces remplacées et les points de contrôle préconisés par le constructeur.

Up! jusqu'à 2016 sans climatiseur		249
· Up! jusqu'à 2016 avec climatiseur		309
Up! depuis 2017 sans climatiseur		249
· Moteurs CHYE depuis 2017 sans climatiseur		279
· Up! depuis 2017 avec climatiseur		309
· Moteurs CHYE depuis 2017 avec climatiseur		329
· Moteurs CHZA-DSGC depuis 2017 avec climatiseur		369
· Moteurs DKRA-DKLC depuis 2017 avec climatiseur		419
Fox	329	289
· Moteurs 74ch		319

Service entretien fixe 90 000 km sans balais d'essuie-glaces		
---	--	--

Comprend : La main-d'œuvre, les pièces remplacées et les points de contrôle préconisés par le constructeur.

Up! jusqu'à 2016 sans climatiseur		199
· Up! jusqu'à 2016 avec climatiseur		249
Up! depuis 2017 sans climatiseur		199
· Moteurs CHYE depuis 2017 sans climatiseur		219
· Up! depuis 2017 avec climatiseur		249
· Moteurs CHYE depuis 2017 avec climatiseur		269
· Moteurs CHZA-DSGC depuis 2017 avec climatiseur		309
· Moteurs DKRA-DKLC depuis 2017 avec climatiseur		359
Fox	259	219
· Moteurs 74ch		249

	Diesel	Essence
Service entretien fixe 180 000 km avec balais d'essuie-glaces		

Comprend : La main-d'œuvre, les pièces remplacées et les points de contrôle préconisés par le constructeur.

Up! jusqu'à 2016 sans climatiseur		399
· Up! jusqu'à 2016 avec climatiseur		459
Up! depuis 2017 sans climatiseur		399
· Up! depuis 2017 avec climatiseur		459
· Up! depuis 2017 moteurs DSGC avec climatiseur		479
· Up! depuis 2017 moteurs CHZA avec climatiseur		509
· Up! depuis 2017 moteurs DKRA-DKLC avec climatiseur		549
Fox	539	509
· Moteurs 74ch		599

Service entretien fixe 180 000 km sans balais d'essuie-glaces		
--	--	--

Comprend : La main-d'œuvre, les pièces remplacées et les points de contrôle préconisés par le constructeur.

Up! jusqu'à 2016 sans climatiseur		339
· Up! jusqu'à 2016 avec climatiseur		399
Up! depuis 2017 sans climatiseur		339
· Up! depuis 2017 avec climatiseur		399
· Up! depuis 2017 moteurs DSGC avec climatiseur		419
· Up! depuis 2017 moteurs CHZA avec climatiseur		449
· Up! depuis 2017 moteurs DKRA-DKLC avec climatiseur		489
Fox	469	439
· Moteurs 74ch		529



Up! / e-Up! / Fox

L'entretien

Thermique

Hybride

Électrique

Les tarifs

Up! / e-Up! / Fox

Polo

Golf VI / Golf Plus / Jetta

Golf VII / Golf Sportsvan / e-Golf

Golf VIII

Scirocco / Eos

New Beetle / Coccinelle

Passat / Passat CC / CC

Arteon

Touran / Sharan

Tiguan

T-Cross

Taigo

T-Roc

Touareg

ID.3

ID.4

ID.5

ID.7

Les opérations complémentaires

LE SERVICE ENTRETIEN SANS VIDANGE

Service entretien sans vidange (hors 60 000 km)

Comprend : La main-d'œuvre, les points de contrôle préconisés par le constructeur.

Up! de 2014 à 2016	69
Up! de 2017 à 2019	69
· Up! depuis 2020	89

Service entretien étendu sans vidange (tous les 60 000 km)

Comprend : La main-d'œuvre, les points de contrôle préconisés par le constructeur.

Up! de 2014 à 2016	89
Up! de 2017 à 2019	89

LE SERVICE ENTRETIEN VÉHICULE ÉLECTRIQUE

Service entretien pour véhicules électriques

Comprend : La main-d'œuvre, les points de contrôle préconisés par le constructeur.

e-Up! jusqu'à 2016	79
e-Up! de 2017 à 2019	79
· e-Up! depuis 2020	99

Service entretien étendu pour véhicules électriques

Comprend : La main-d'œuvre, les points de contrôle préconisés par le constructeur.

e-Up! jusqu'à 2016	99
e-Up! de 2017 à 2019	99

Service entretien 30 000 km pour véhicules électriques sans balais d'essuie-glaces

Comprend : La main-d'œuvre, les pièces remplacées et les points de contrôle préconisés par le constructeur.

e-Up! jusqu'à 2016	129
e-Up! de 2017 à 2019	129
· e-Up! depuis 2020	149

Service entretien 60 000 km pour véhicules électriques sans balais d'essuie-glaces

Comprend : La main-d'œuvre, les pièces remplacées et les points de contrôle préconisés par le constructeur.

e-Up! jusqu'à 2016	149
e-Up! depuis 2017	149

Service entretien 30 000 km pour véhicules électriques avec balais d'essuie-glaces

Comprend : La main-d'œuvre, les pièces remplacées et les points de contrôle préconisés par le constructeur.

e-Up! jusqu'à 2016	189
e-Up! de 2017 à 2019	189
· e-Up! depuis 2020	209

Service entretien 60 000 km pour véhicules électriques avec balais d'essuie-glaces

Comprend : La main-d'œuvre, les pièces remplacées et les points de contrôle préconisés par le constructeur.

e-Up! jusqu'à 2016	209
e-Up! depuis 2017	209



Up! / e-Up! / Fox

L'entretien

Thermique

Hybride

Électrique

Les tarifs

Up! / e-Up! / Fox

Polo

Golf VI / Golf Plus / Jetta

Golf VII / Golf Sportsvan / e-Golf

Golf VIII

Scirocco / Eos

New Beetle /Coccinelle

Passat / Passat CC / CC

Arteon

Touran / Sharan

Tiguan

T-Cross

Taigo

T-Roc

Touareg

ID.3

ID.4

ID.5

ID.7

Les opérations complémentaires

LES COURROIES

Puissance moteur en kW (Rubrique P.2 de votre carte grise)	Diesel			Essence		
	≤ 110ch 47 à 81 kW	> 110ch 85 à 176 kW	6 cylindres	≤ 116ch 40 à 85 kW	> 116ch 90 à 199 kW	5-6 cylindres

Remplacer le kit courroie de distribution

Comprend : La main-d'œuvre, le kit (1 ou 2 courroies, galets tendeurs et d'inversion, tendeur hydraulique, vis, selon moteur).

Up! de 2012 à 2016				599		
Up! depuis 2017				589		
· Up! depuis 2017 moteurs 65ch TSI				679		
· Up! depuis 2017 moteurs 90-116ch TSI				939		
Fox	709			469		

Remplacer le kit courroie de distribution et la pompe à eau

Comprend : La main-d'œuvre, la pompe à eau, le liquide de refroidissement, le kit (1 ou 2 courroies, galets tendeurs et d'inversion, tendeur hydraulique, vis, selon moteur).

Fox	989			779		
------------	-----	--	--	-----	--	--

Remplacer la courroie d'alternateur avec climatisation

Comprend : La main-d'œuvre, la courroie d'alternateur.

Up! de 2012 à 2016				69		
Up! depuis 2017				79		
· Up! depuis 2017 moteurs 90-116ch TSI				99		
Fox	109			89		
· Moteurs 54-55-60ch				109		

Puissance moteur en kW (Rubrique P.2 de votre carte grise)	Diesel			Essence		
	≤ 110ch 47 à 81 kW	> 110ch 85 à 176 kW	6 cylindres	≤ 116ch 40 à 85 kW	> 116ch 90 à 199 kW	5-6 cylindres

Remplacer la courroie d'alternateur avec climatisation lors du changement du kit de distribution

Comprend : La main-d'œuvre, la courroie d'alternateur.

Up! de 2012 à 2016				59		
Up! depuis 2017				49		
Fox	59			59		
· Moteurs 54ch				89		

Remplacer la courroie d'alternateur sans climatisation

Comprend : La main-d'œuvre, la courroie d'alternateur.

Up! de 2012 à 2016 avec système start-stop PR-7L6				79		
· Up! de 2012 à 2016 sans système start-stop PR-7L3				109		
Up! depuis 2017				79		
· Sans système start-stop PR-7L3				109		
Fox	109			79		
· Moteurs 54-55-60ch				99		



Up! / e-Up! / Fox

L'entretien

Thermique

Hybride

Électrique

Les tarifs

Up! / e-Up! / Fox

Polo

Golf VI / Golf Plus / Jetta

Golf VII / Golf Sportsvan / e-Golf

Golf VIII

Scirocco / Eos

New Beetle /Coccinelle

Passat / Passat CC / CC

Arteon

Touran / Sharan

Tiguan

T-Cross

Taigo

T-Roc

Touareg

ID.3

ID.4

ID.5

ID.7

Les opérations complémentaires

LES COURROIES

Puissance moteur en kW (Rubrique P.2 de votre carte grise)	Diesel			Essence		
	≤ 110ch 47 à 81 kW	> 110ch 85 à 176 kW	6 cylindres	≤ 116ch 40 à 85 kW	> 116ch 90 à 199 kW	5-6 cylindres

Remplacer la courroie d'alternateur sans climatisation lors du changement du kit de distribution

Comprend : La main-d'œuvre, la courroie d'alternateur.

	≤ 110ch 47 à 81 kW	> 110ch 85 à 176 kW	6 cylindres	≤ 116ch 40 à 85 kW	> 116ch 90 à 199 kW	5-6 cylindres
Up! de 2012 à 2016 avec système start-stop				49		
· Sans système start-stop				89		
Up! de 2017 à 2019				39		
· Sans système start-stop PR-7L3				69		
Fox	59			59		
· Moteurs 54ch				79		

Remplacer la courroie de pompe à eau

Comprend : La main-d'œuvre, la courroie de pompe à eau, le liquide de refroidissement antigel.

	≤ 110ch 47 à 81 kW	> 110ch 85 à 176 kW	6 cylindres	≤ 116ch 40 à 85 kW	> 116ch 90 à 199 kW	5-6 cylindres
Up! de 2012 à 2016				319		
Up! depuis 2017				309		

LES OPÉRATIONS COMPLÉMENTAIRES

Puissance moteur en kW (Rubrique P.2 de votre carte grise)	Diesel			Essence			Elec
	≤ 110ch 47 à 81 kW	> 110ch 85 à 176 kW	6 cylindres	≤ 116ch 40 à 85 kW	> 116ch 90 à 199 kW	5-6 cylindres	

Remplacer le liquide de refroidissement

Comprend : La main-d'œuvre, le liquide de refroidissement antigel.

Up! de 2012 à 2016	159
Up! depuis 2017	159
e-Up! de 2014 à 2016	159
e-Up! depuis 2017	169
Fox	149

Contrôler et remplacer la batterie

Comprend : La main-d'œuvre, la batterie.

Up! Batterie 36 Ah	189
· Batterie 44 Ah	239
· Batterie 49 Ah	309
· Batterie 59 Ah	349
e-Up! Batterie 36 Ah	189
· Batterie 51 Ah	259
Fox Batterie 36 Ah	169
· Batterie 44 Ah	209
· Batterie 61 Ah	279
· Batterie 68 Ah	419
· Batterie 72 Ah	309
· Batterie 75 Ah	439
· Batterie 80 Ah	329
· Batterie 85 Ah	339
· Batterie 92 Ah	489
· Batterie 95 Ah	379
· Batterie 110 Ah	429



Up! / e-Up! / Fox

L'entretien

Thermique

Hybride

Électrique

Les tarifs

Up! / e-Up! / Fox

Polo

Golf VI / Golf Plus / Jetta

Golf VII / Golf Sportsvan / e-Golf

Golf VIII

Scirocco / Eos

New Beetle /Coccinelle

Passat / Passat CC / CC

Arteon

Touran / Sharan

Tiguan

T-Cross

Taigo

T-Roc

Touareg

ID.3

ID.4

ID.5

ID.7

Les opérations complémentaires

LES OPÉRATIONS COMPLÉMENTAIRES

Puissance moteur en kW (Rubrique P.2 de votre carte grise)	Diesel			Essence			Elec
	≤ 110ch 47 à 81 kW	> 110ch 85 à 176 kW	6 cylindres	≤ 116ch 40 à 85 kW	> 116ch 90 à 199 kW	5-6 cylindres	

Remplacer les balais d'essuie-glaces avant

Comprend : La main-d'œuvre, 2 balais d'essuie-glaces avant.

Up! de 2012 à 2016	69
Up! depuis 2017	69
e-Up! de 2014 à 2016	69
e-Up! depuis 2017	69
Fox	69

Remplacer le balai d'essuie-glace arrière

Comprend : La main-d'œuvre, 1 balai d'essuie-glace arrière.

Up! de 2012 à 2016	29
Up! depuis 2017	29
e-Up! de 2014 à 2016	29
e-Up! depuis 2017	29
Fox	39

Remplacer le filtre à air

Comprend : La main-d'œuvre, le filtre à air.

Up! de 2012 à 2016	59
Up! depuis 2017	69
· Up! depuis 2020 moteurs 116ch	89
Fox	59

Remplacer le filtre à gazole

Comprend : La main-d'œuvre, le filtre à gazole.

Fox	99
------------	----

Puissance moteur en kW (Rubrique P.2 de votre carte grise)	Diesel			Essence			Elec
	≤ 110ch 47 à 81 kW	> 110ch 85 à 176 kW	6 cylindres	≤ 116ch 40 à 85 kW	> 116ch 90 à 199 kW	5-6 cylindres	

Remplacer le filtre à essence

Comprend : La main-d'œuvre, le filtre à essence.

Fox	49
------------	----

Remplacer les bougies de préchauffage

Comprend : La main-d'œuvre, les bougies de préchauffage.

Fox	179
------------	-----

Remplacer les bougies d'allumage

Comprend : La main-d'œuvre, les bougies d'allumage.

Up! de 2012 à 2016	79			
Up! depuis 2017	79			
· Moteurs 90-116ch TSI de 2017 à 2019	169			
· Up! depuis 2020 moteurs 116ch TSI	189			
Fox	99			
· Moteurs 74ch	169			

Remplacer la pompe à eau

Comprend : La main-d'œuvre, la pompe à eau, la courroie selon moteur, le liquide de refroidissement antigel.

Up! de 2012 à 2016	599			
Up! depuis 2017	599			
· Moteurs 65-90-116ch TSI	619			
e-Up! de 2014 à 2016				639
e-Up! de 2017 à 2019				639
· e-Up! depuis 2020				619
Fox	559	329		
· Moteurs 74ch		489		



Up! / e-Up! / Fox

L'entretien

Thermique

Hybride

Électrique

Les tarifs

Up! / e-Up! / Fox

Polo

Golf VI / Golf Plus / Jetta

Golf VII / Golf Sportsvan / e-Golf

Golf VIII

Scirocco / Eos

New Beetle /Coccinelle

Passat / Passat CC / CC

Arteon

Touran / Sharan

Tiguan

T-Cross

Taigo

T-Roc

Touareg

ID.3

ID.4

ID.5

ID.7

Les opérations complémentaires

LA GÉOMÉTRIE

Puissance moteur en kW (Rubrique P.2 de votre carte grise)	Diesel			Essence			Elec
	≤ 110ch 47 à 81 kW	> 110ch 85 à 176 kW	6 cylindres	≤ 116ch 40 à 85 kW	> 116ch 90 à 199 kW	5-6 cylindres	

Contrôler et régler la géométrie

Comprend : Le travail effectué sur un appareil de géométrie équipé de 4 têtes de lecture, réglage du train avant et arrière en fonction du véhicule, (hors ACC et Lane assist), la fourniture d'une fiche de résultats.

Up! de 2012 à 2016	139
Up! depuis 2017	179
e-Up! de 2014 à 2016	139
e-Up! depuis 2017	139
Fox	149

Contrôler et régler la géométrie sur les véhicules avec système d'assistance

Comprend : Le travail effectué sur un appareil de géométrie électronique, réglage du train avant et arrière sur véhicule avec système d'assistance, la fourniture d'une fiche de résultats.

e-Up! depuis 2020	189
Up! depuis 2020	189

Remplacer un soufflet de transmission côté roue

Comprend : La main-d'œuvre, le kit de soufflet de transmission côté roue.

Up! de 2012 à 2016				189			
Up! depuis 2017				199			
e-Up! de 2014 à 2016							159
e-Up! depuis 2017							169
Fox	189			189			

Puissance moteur en kW (Rubrique P.2 de votre carte grise)	Diesel			Essence			Elec
	≤ 110ch 47 à 81 kW	> 110ch 85 à 176 kW	6 cylindres	≤ 116ch 40 à 85 kW	> 116ch 90 à 199 kW	5-6 cylindres	

Remplacer le roulement de roue avant 1 côté

Comprend : La main-d'œuvre, le kit de roulement de roue avant.

Up! de 2012 à 2016	349
Up! depuis 2017	359
e-Up! de 2014 à 2016	359
e-Up! depuis 2017	359
Fox	389

Remplacer le roulement de roue arrière 1 côté

Comprend : La main-d'œuvre, le kit de roulement de roue arrière.

Up! de 2012 à 2016	359
Up! depuis 2017	349
e-Up! de 2014 à 2016	349
e-Up! depuis 2017	349
Fox	329

Calibrage des systèmes d'aide à la conduite (en complément d'un remplacement de pare-brise)

Comprend : Le calibrage des systèmes d'aide à la conduite (en complément d'un remplacement de pare-brise).

e-Up! depuis 2020	189
Up! depuis 2020	189



Up! / e-Up! / Fox

L'entretien

Thermique

Hybride

Électrique

Les tarifs

Up! / e-Up! / Fox

Polo

Golf VI / Golf Plus / Jetta

Golf VII / Golf Sportsvan / e-Golf

Golf VIII

Scirocco / Eos

New Beetle /Coccinelle

Passat / Passat CC / CC

Arteon

Touran / Sharan

Tiguan

T-Cross

Taigo

T-Roc

Touareg

ID.3

ID.4

ID.5

ID.7

Les opérations complémentaires

LES AMORTISSEURS

Remplacer 2 amortisseurs avant

Comprend : La main-d'œuvre, 2 amortisseurs avant (excepté amortisseurs sport ou électronique), 2 butées de caoutchouc, 2 cache-poussière, visserie.

Up! de 2012 à 2016 809

Up! depuis 2017 809

· Equipement PR-G13 769

e-Up! de 2014 à 2016 819

e-Up! depuis 2017 819

Fox 659

Remplacer 2 amortisseurs arrière

Comprend : La main-d'œuvre, 2 amortisseurs arrière (excepté amortisseurs sport ou électronique), 2 butées de caoutchouc, 2 cache-poussière, visserie.

Up! de 2012 à 2016 519

Up! depuis 2017 459

· Equipement PR-1JJ 489

· Equipement PR-1JA-1JB 529

e-Up! de 2014 à 2016 519

e-Up! depuis 2017 519

Fox 429

LE FREINAGE

Remplacer les plaquettes de frein avant

Comprend : La main-d'œuvre, les plaquettes de frein avant (hors GTI).

Up! de 2012 à 2016 219

· Equipement PR-1ZQ 239

Up! depuis 2017 219

· Equipement PR-1ZQ Disques 256x22mm 239

· Equipement PR-1ZE-1ZJ Disques 288x25mm 249

e-Up! de 2014 à 2016 219

· Equipement PR-1ZQ 239

e-Up! depuis 2017 219

· Equipement PR-1ZQ 239

Fox 169

· Equipement PR-1ZF Disques 256x22mm 189

Remplacer les disques et les plaquettes de frein avant

Comprend : La main-d'œuvre, les plaquettes de frein avant, les disques de frein avant (hors GTI).

Up! de 2012 à 2016 479

· Equipement PR-1ZQ 499

Up! depuis 2017 479

· Equipement PR-1ZQ Disques 256x22mm 499

· Equipement PR-1ZE-1ZJ Disques 288x25mm 549

e-Up! de 2014 à 2016 469

· Equipement PR-1ZQ 489

e-Up! depuis 2017 479

· Equipement PR-1ZQ 499

Fox 369

· Equipement PR-1ZF Disques 256x22mm 429

Remplacer les flexibles de frein avant

Comprend : La main-d'œuvre, les flexibles de frein avant, la purge et l'ajout de liquide de frein.

Up! de 2012 à 2016 239

Up! depuis 2017 239

e-Up! de 2014 à 2016 239

e-Up! depuis 2017 239

Fox 199

Remplacer les flexibles de frein arrière

Comprend : La main-d'œuvre, les flexibles de frein arrière, la purge et l'ajout de liquide de frein.

Up! de 2012 à 2016 149

Up! depuis 2017 149

e-Up! de 2014 à 2016 149

e-Up! depuis 2017 149

Fox 169

Régler et dépolvériser les freins à tambour

Comprend : La dépose des tambours, le dépolvérisage, le réglage, la bombe de nettoyant de frein.

Up! 79

e-Up! 79

Fox 69

Remplacer les garnitures de frein arrière à tambour

Comprend : La main-d'œuvre, les deux cylindres de roues, le kit de segments de frein arrière, les goupilles de moyeu arrière, la graisse et la bombe de nettoyant de frein, la purge et l'ajout de liquide de frein.

Up! de 2012 à 2016 589

Up! depuis 2017 619

e-Up! de 2014 à 2016 579

e-Up! depuis 2017 579

Fox 589



Up! / e-Up! / Fox

L'entretien

Thermique

Hybride

Électrique

Les tarifs

Up! / e-Up! / Fox

Polo

Golf VI / Golf Plus / Jetta

Golf VII / Golf Sportsvan
/ e-Golf

Golf VIII

Scirocco / Eos

New Beetle /Coccinelle

Passat / Passat CC / CC

Arteon

Touran / Sharan

Tiguan

T-Cross

Taigo

T-Roc

Touareg

ID.3

ID.4

ID.5

ID.7

Les opérations complémentaires



LA CLIMATISATION

Remplacer le filtre à pollen

Comprend : La main-d'œuvre, le filtre à pollen, le filtre à charbon actif ou anti-allergène selon modèle.

Up! de 2012 à 2016	59
Up! depuis 2017	59
e-Up! de 2014 à 2016	59
e-Up! depuis 2017	59
Fox	59

Nettoyer le circuit de climatisation et remplacer le filtre à pollen

Comprend : La main-d'œuvre, le filtre à pollen, le filtre à charbon actif ou anti-allergène selon modèle, un nettoyant désodorisant, antiseptique et antibactérien.

Up! de 2012 à 2016	109
Up! depuis 2017	109
e-Up! de 2014 à 2016	109
e-Up! depuis 2017	109
Fox	109

Recharge en gaz du circuit de climatisation et remplacer le filtre à pollen

Comprend : La main-d'œuvre, la charge de gaz, le filtre à pollen, le filtre à charbon actif ou anti-allergène, selon modèle.

Up! de 2012 à 2016	189
Up! depuis 2017	209
e-Up! de 2014 à 2016	209
· Avec gaz R1234yf ⁽¹⁾	229
e-Up! depuis 2017	229
Fox	189

(1) Gaz obligatoire sur tous les nouveaux véhicules depuis le 1^{er} janvier 2017.

L'entretien

Thermique

Hybride

Électrique

Les tarifs

Up! / e-Up! / Fox

Polo

Golf VI / Golf Plus / Jetta

Golf VII / Golf Sportsvan
/ e-Golf

Golf VIII

Scirocco / Eos

New Beetle /Coccinelle

Passat / Passat CC / CC

Arteon

Touran / Sharan

Tiguan

T-Cross

Taigo

T-Roc

Touareg

ID.3

ID.4

ID.5

ID.7

Les opérations complémentaires



Polo

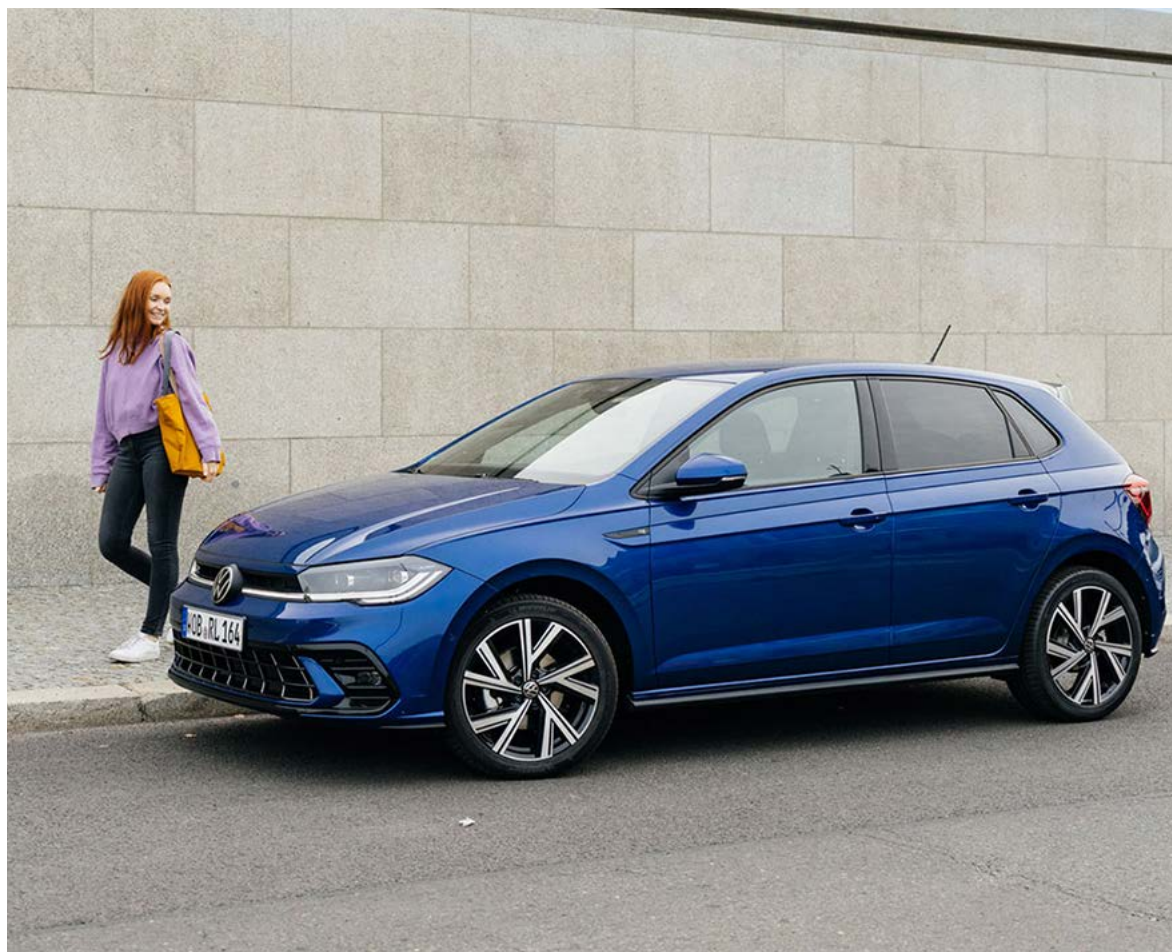

LE SERVICE ENTRETIEN

	Diesel	Essence
Service vidange variable		
Comprend : La main-d'œuvre, les pièces remplacées et les points de contrôle préconisés par le constructeur.		
Polo de 2010 à 2014	219	169
· Moteurs TSI à partir de 105ch		199
Polo de 2015 à 2017	229	189
· Moteurs TSI de 90 à 150ch		209
· Moteurs 1.8 TSI		259
Polo de 2018 à 2021	249	209
· Moteurs TSI de 95 à 116ch		229
· Moteurs 1.5 TSI		239
· Moteurs 2.0 TSI		279
Polo depuis 2022		219
· Moteurs TSI de 95 à 116ch		229
· Moteurs 2.0 TSI		279

Polo

L'entretien

Thermique

Hybride

Électrique

Les tarifs

Up! / e-Up! / Fox

Polo

Golf VI / Golf Plus / Jetta

Golf VII / Golf Sportsvan / e-Golf

Golf VIII

Scirocco / Eos

New Beetle /Coccinelle

Passat / Passat CC / CC

Arteon

Touran / Sharan

Tiguan

T-Cross

Taigo

T-Roc

Touareg

ID.3

ID.4

ID.5

ID.7

Les opérations complémentaires

LE SERVICE ENTRETIEN

	Diesel	Essence
Service entretien variable 30 000 km avec balais d'essuie-glaces		

Comprend : La main-d'œuvre, les pièces remplacées et les points de contrôle préconisés par le constructeur.

	Diesel	Essence
Polo de 2010	349	309
· Moteurs 105-140-180ch TSI de 2010		339
· Polo de 2011 à 2014	369	329
· Moteurs 105-140-180ch TSI de 2011 à 2014		359
Polo de 2015 à 2017	389	349
· Moteurs 90-95-110-150ch TSI		369
· Moteurs 192ch TSI		419
Polo de 2018 à 2020	339	319
· Moteurs CHYB-CHYC de 2018 à 2020		309
· Moteurs 1.5 TSI de 2018 à 2020		339
· Moteurs 2.0 TSI de 2018 à 2020		379
· Polo de 2021	369	359
· Moteurs CHYB depuis 2021		339
· Moteurs 1.5 TSI depuis 2021		369
· Moteurs 2.0 TSI depuis 2021		409
Polo depuis 2022		359
· Moteurs 2.0 TSI		409

	Diesel	Essence
Service entretien variable 30 000 km sans balais d'essuie-glaces		

Comprend : La main-d'œuvre, les pièces remplacées et les points de contrôle préconisés par le constructeur.

	Diesel	Essence
Polo de 2010	289	249
· Moteurs 105-140-180ch TSI de 2010		269
· Polo de 2011 à 2014	309	259
· Moteurs 105-140-180ch TSI de 2011 à 2014		289
Polo de 2015 à 2017	329	279
· Moteurs 90-95-110-150ch TSI		299
· Moteurs 192ch TSI		359
Polo de 2018 à 2020	279	259
· Moteurs CHYB-CHYC de 2018 à 2020		239
· Moteurs 1.5 TSI de 2018 à 2020		269
· Moteurs 2.0 TSI de 2018 à 2020		309
· Polo de 2021	309	289
· Moteurs CHYB depuis 2021		269
· Moteurs 1.5 TSI depuis 2021		299
· Moteurs 2.0 TSI depuis 2021		339
Polo depuis 2022		289
· Moteurs 2.0 TSI		339

	Diesel	Essence
Service entretien variable 60 000 km avec balais d'essuie-glaces		

Comprend : La main-d'œuvre, les pièces remplacées et les points de contrôle préconisés par le constructeur.

	Diesel	Essence
Polo de 2010 à 2014	499	429
· Moteurs 86ch TSI		469
· Moteurs 105-140-180ch TSI		549
Polo de 2015 à 2017	489	509
· Moteurs 90-110-150ch TSI		559
· Moteurs 192ch TSI		609
Polo de 2018 à 2021	439	519
· Moteurs CHYB-CHYC-DLAA		579
· Moteurs 95ch TSI		599
· Moteurs 115-116ch TSI		619
· Moteurs 1.5 TSI		639
· Moteurs 2.0 TSI		669
Polo depuis 2022		509
· Moteurs 95-110-116ch TSI		609
· Moteurs 2.0 TSI		649



Polo

L'entretien

Thermique

Hybride

Électrique

Les tarifs

Up! / e-Up! / Fox

Polo

Golf VI / Golf Plus / Jetta

Golf VII / Golf Sportsvan / e-Golf

Golf VIII

Scirocco / Eos

New Beetle /Coccinelle

Passat / Passat CC / CC

Arteon

Touran / Sharan

Tiguan

T-Cross

Taigo

T-Roc

Touareg

ID.3

ID.4

ID.5

ID.7

Les opérations complémentaires



LE SERVICE ENTRETIEN

	Diesel	Essence
Service entretien variable 60 000 km sans balais d'essuie-glaces		

Comprend : La main-d'œuvre, les pièces remplacées et les points de contrôle préconisés par le constructeur.

	Diesel	Essence
Polo de 2010 à 2014	429	369
· Moteurs 86ch TSI		409
· Moteurs 105-140-180ch TSI		489
Polo de 2015 à 2017	429	449
· Moteurs 90-110-150ch TSI		489
· Moteurs 192ch TSI		539
Polo de 2018 à 2021	379	449
· Moteurs CHYB-CHYC-DLAA		509
· Moteurs 95ch TSI		529
· Moteurs 115-116ch TSI		549
· Moteurs 1.5 TSI		569
· Moteurs 2.0 TSI		599
Polo depuis 2022		449
· Moteurs 95-110-116ch TSI		539
· Moteurs 2.0 TSI		589

	Diesel	Essence
Service entretien variable 90 000 km avec balais d'essuie-glaces		

Comprend : La main-d'œuvre, les pièces remplacées et les points de contrôle préconisés par le constructeur.

	Diesel	Essence
Polo de 2010	409	359
· Moteurs 86ch TSI de 2010		369
· Moteurs 105-180ch TSI de 2010		389
· Polo de 2011 à 2014	429	379
· Moteurs 86ch TSI de 2011 à 2014		389
· Moteurs 105-140-180ch TSI de 2011 à 2014		409
Polo de 2015 à 2017	489	349
· Moteurs 95ch TSI		419
· Moteurs de 90-110-150ch TSI		439
· Moteurs 192ch TSI		469
Polo de 2018 à 2020	509	389
· Moteurs CHYB-CHYC de 2018 à 2020		309
· Moteurs 1.5 TSI de 2018 à 2020		399
· Moteurs 2.0 TSI de 2018 à 2020		439
· Polo de 2021	539	419
· Moteurs CHYB-CHYC depuis 2021		339
· Moteurs 1.5 TSI depuis 2021		429
· Moteurs 2.0 TSI depuis 2021		469
Polo depuis 2022		419
· Moteurs 2.0 TSI		459

	Diesel	Essence
Service entretien variable 90 000 km sans balais d'essuie-glaces		

Comprend : La main-d'œuvre, les pièces remplacées et les points de contrôle préconisés par le constructeur.

	Diesel	Essence
Polo de 2010	349	289
· Moteurs 86ch TSI de 2010		309
· Moteurs 105-180ch TSI de 2010		329
· Polo de 2011 à 2014	369	309
· Moteurs 86ch TSI de 2011 à 2014		329
· Moteurs 105-140-180ch TSI de 2011 à 2014		349
Polo de 2015 à 2017	429	279
· Moteurs 95ch TSI		359
· Moteurs de 90-110-150ch TSI		379
· Moteurs 192ch TSI		409
Polo de 2018 à 2020	439	319
· Moteurs CHYB-CHYC de 2018 à 2020		239
· Moteurs 1.5 TSI de 2018 à 2020		339
· Moteurs 2.0 TSI de 2018 à 2020		379
· Polo depuis 2021	469	359
· Moteurs CHYB-CHYC depuis 2021		269
· Moteurs 1.5 TSI depuis 2021		369
· Moteurs 2.0 TSI depuis 2021		409
Polo depuis 2022		359
· Moteurs 2.0 TSI		399

Polo

L'entretien

Thermique

Hybride

Électrique

Les tarifs

Up! / e-Up! / Fox

Polo

Golf VI / Golf Plus / Jetta

Golf VII / Golf Sportsvan / e-Golf

Golf VIII

Scirocco / Eos

New Beetle /Coccinelle

Passat / Passat CC / CC

Arteon

Touran / Sharan

Tiguan

T-Cross

Taigo

T-Roc

Touareg

ID.3

ID.4

ID.5

ID.7

Les opérations complémentaires



LE SERVICE ENTRETIEN

	Diesel	Essence
Service entretien variable 180 000 km avec balais d'essuie-glaces		

Comprend : La main-d'œuvre, les pièces remplacées et les points de contrôle préconisés par le constructeur.

Polo de 2010 à 2014	559	489
· Moteurs 86ch TSI		529
· Moteurs 105-140-180ch TSI		609
Polo de 2015 à 2017	599	509
· Moteurs 95ch TSI		569
· Moteurs 90-110-150ch TSI		629
· Moteurs 192ch TSI		659
Polo de 2018 à 2021	609	579
· Moteurs 95-110-115-116ch TSI		669
· Moteurs 1.5 TSI		709
· Moteurs 2.0 TSI		729
Polo depuis 2022		579
· Moteurs 95-110-116ch TSI		669
· Moteurs 2.0 TSI		699

	Diesel	Essence
Service entretien variable 180 000 km sans balais d'essuie-glaces		

Comprend : La main-d'œuvre, les pièces remplacées et les points de contrôle préconisés par le constructeur.

Polo de 2010 à 2014	489	419
· Moteurs 86ch TSI		459
· Moteurs 105-140-180ch TSI		539
Polo de 2015 à 2017	539	439
· Moteurs 95ch TSI		499
· Moteurs 90-110-150ch TSI		569
· Moteurs 192ch TSI		599
Polo de 2018 à 2021	539	509
· Moteurs 95-110-115-116ch TSI		609
· Moteurs 1.5 TSI		639
· Moteurs 2.0 TSI		669
Polo depuis 2022		509
· Moteurs 95-110-116ch TSI		599
· Moteurs 2.0 TSI		639

LE SERVICE ENTRETIEN SANS VIDANGE

Service entretien sans vidange (hors 60 000 km)

Comprend : La main-d'œuvre, les points de contrôle préconisés par le constructeur.

Polo de 2014	79
Polo de 2015 à 2017	79
Polo de 2018 à 2020	79
· Polo de 2021	109
Polo depuis 2022	109

Service entretien étendu sans vidange (tous les 60 000 km)

Comprend : La main-d'œuvre, les points de contrôle préconisés par le constructeur.

Polo de 2014	99
Polo de 2015 à 2017	99
Polo de 2018 à 2020	109

Polo

L'entretien

Thermique

Hybride

Électrique

Les tarifs

Up! / e-Up! / Fox

Polo

Golf VI / Golf Plus / Jetta

Golf VII / Golf Sportsvan / e-Golf

Golf VIII

Scirocco / Eos

New Beetle /Coccinelle

Passat / Passat CC / CC

Arteon

Touran / Sharan

Tiguan

T-Cross

Taigo

T-Roc

Touareg

ID.3

ID.4

ID.5

ID.7

Les opérations complémentaires



LES COURROIES

Puissance moteur en kW (Rubrique P.2 de votre carte grise)	Diesel			Essence		
	≤ 110ch 47 à 81 kW	> 110ch 85 à 176 kW	6 cylindres	≤ 116ch 40 à 85 kW	> 116ch 90 à 199 kW	5-6 cylindres

Remplacer le kit courroie de distribution

Comprend : La main-d'œuvre, le kit (1 ou 2 courroies, galets tendeurs et d'inversion, tendeur hydraulique, vis, selon moteur).

Polo de 2010 à 2014	899			769	979	
· Moteurs 1.2 TDI	959					
Polo de 2015 à 2017	899			899	1089	
· Moteurs 95ch TSI				1049		
· Moteurs 90-110ch TSI				1069		
Polo de 2018 à 2021	819			859	1139	
· Moteurs 95-110-115-116ch				1049		
Polo depuis 2022				1009		
· Moteurs 80ch TSI				839		

Remplacer le kit courroie de distribution et la pompe à eau

Comprend : La main-d'œuvre, la pompe à eau, le liquide de refroidissement, le kit (1 ou 2 courroies, galets tendeurs et d'inversion, tendeur hydraulique, vis, selon moteur).

Polo de 2010 à 2014	1179			1039		
· Moteurs 1.2 TDI	1239					
Polo de 2015 à 2017	1389					
Polo de 2018 à 2021	1229					

Puissance moteur en kW (Rubrique P.2 de votre carte grise)	Diesel			Essence		
	≤ 110ch 47 à 81 kW	> 110ch 85 à 176 kW	6 cylindres	≤ 116ch 40 à 85 kW	> 116ch 90 à 199 kW	5-6 cylindres

Remplacer la courroie d'alternateur avec climatisation

Comprend : La main-d'œuvre, la courroie d'alternateur.

Polo de 2010 à 2014	119			99	69	
· Moteurs 1.2 TDI	99					
· Moteurs 105ch TSI				109		
· Moteurs 180ch TSI					129	
Polo de 2015 à 2017	99			59	89	
· Moteurs 95ch TSI				69		
· Moteurs 90-110ch TSI				99		
· Moteurs 150ch TSI					99	
Polo de 2018 à 2021	109			109	109	
Polo depuis 2022				109	129	

Polo

L'entretien

Thermique

Hybride

Électrique

Les tarifs

Up! / e-Up! / Fox

Polo

Golf VI / Golf Plus / Jetta

Golf VII / Golf Sportsvan / e-Golf

Golf VIII

Scirocco / Eos

New Beetle /Coccinelle

Passat / Passat CC / CC

Arteon

Touran / Sharan

Tiguan

T-Cross

Taigo

T-Roc

Touareg

ID.3

ID.4

ID.5

ID.7

Les opérations complémentaires



LES COURROIES

Puissance moteur en kW (Rubrique P.2 de votre carte grise)	Diesel			Essence		
	≤ 110ch 47 à 81 kW	> 110ch 85 à 176 kW	6 cylindres	≤ 116ch 40 à 85 kW	> 116ch 90 à 199 kW	5-6 cylindres

Remplacer la courroie d'alternateur avec climatisation lors du changement du kit de distribution

Comprend : La main-d'œuvre, la courroie d'alternateur.

Polo de 2010 à 2014	49			49	49	
· Moteurs 1.2 TDI	59					
Polo de 2015 à 2017	49			39	49	
· Moteurs 90-95-110ch TSI				49		
Polo de 2018 à 2021	49			49		
Polo depuis 2022				49		

Remplacer la courroie d'alternateur sans climatisation

Comprend : La main-d'œuvre, la courroie d'alternateur.

Polo de 2010 à 2014	109			89	59	
· Moteurs 105ch TSI				99		
· Moteurs 180ch TSI					129	
Polo de 2015 à 2017				79		
· Moteurs 60-75ch TSI				99		
Polo de 2018 à 2021				99		

Remplacer la courroie d'alternateur sans climatisation lors du changement du kit de distribution

Comprend : La main-d'œuvre, la courroie d'alternateur.

Polo de 2010 à 2014	49			39	39	
Polo de 2015 à 2017				79		
· Moteurs 90-95-110ch TSI				49		

Puissance moteur en kW (Rubrique P.2 de votre carte grise)	Diesel			Essence		
	≤ 110ch 47 à 81 kW	> 110ch 85 à 176 kW	6 cylindres	≤ 116ch 40 à 85 kW	> 116ch 90 à 199 kW	5-6 cylindres

Remplacer la courroie de pompe à eau

Comprend : La main-d'œuvre, la courroie de pompe à eau, le liquide de refroidissement antigel.

Polo de 2010 à 2014					359	
Polo de 2015 à 2017				319	359	
· Moteurs 95ch TSI				359		
· Moteurs 90-110ch TSI				359		
· Moteurs 192ch TSI					399	
Polo de 2018 à 2021				319	319	
· Moteurs 95-110-115-116ch				349		
· Moteurs 150ch					359	
Polo depuis 2022				329	539	

Polo

L'entretien

Thermique

Hybride

Électrique

Les tarifs

Up! / e-Up! / Fox

Polo

Golf VI / Golf Plus / Jetta

Golf VII / Golf Sportsvan / e-Golf

Golf VIII

Scirocco / Eos

New Beetle /Coccinelle

Passat / Passat CC / CC

Arteon

Touran / Sharan

Tiguan

T-Cross

Taigo

T-Roc

Touareg

ID.3

ID.4

ID.5

ID.7

Les opérations complémentaires

LES OPÉRATIONS COMPLÉMENTAIRES

Puissance moteur en kW (Rubrique P.2 de votre carte grise)	Diesel			Essence		
	≤ 110ch 47 à 81 kW	> 110ch 85 à 176 kW	6 cylindres	≤ 116ch 40 à 85 kW	> 116ch 90 à 199 kW	5-6 cylindres

Remplacer le liquide de refroidissement

Comprend : La main-d'œuvre, le liquide de refroidissement antigel.

Polo de 2010 à 2017

169

Polo de 2018 à 2021

199

Contrôler et remplacer la batterie

Comprend : La main-d'œuvre, la batterie.

Polo Batterie 36 Ah

169

· Batterie 44 Ah

229

· Batterie 49 Ah

319

· Batterie 51 Ah

259

· Batterie 59 Ah

339

· Batterie 61 Ah

289

· Batterie 68 Ah

439

· Batterie 70 Ah

379

· Batterie 72 Ah

309

· Batterie 75 Ah

439

· Batterie 80 Ah

329

· Batterie 85 Ah

339

· Batterie 92 Ah

489

· Batterie 95 Ah

379

· Batterie 110 Ah

429

Puissance moteur en kW (Rubrique P.2 de votre carte grise)	Diesel			Essence		
	≤ 110ch 47 à 81 kW	> 110ch 85 à 176 kW	6 cylindres	≤ 116ch 40 à 85 kW	> 116ch 90 à 199 kW	5-6 cylindres

Remplacer les balais d'essuie-glaces avant

Comprend : La main-d'œuvre, 2 balais d'essuie-glaces avant.

Polo de 2010 à 2014

69

Polo de 2015 à 2017

69

Polo de 2018 à 2021

69

Polo depuis 2022

69

Remplacer le balai d'essuie-glace arrière

Comprend : La main-d'œuvre, 1 balai d'essuie-glace arrière.

Polo de 2010 à 2014

29

Polo de 2015 à 2017

29

Polo de 2018 à 2021

29

Polo depuis 2022

29



Polo

L'entretien

Thermique

Hybride

Électrique

Les tarifs

Up! / e-Up! / Fox

Polo

Golf VI / Golf Plus / Jetta

Golf VII / Golf Sportsvan / e-Golf

Golf VIII

Scirocco / Eos

New Beetle /Coccinelle

Passat / Passat CC / CC

Arteon

Touran / Sharan

Tiguan

T-Cross

Taigo

T-Roc

Touareg

ID.3

ID.4

ID.5

ID.7

Les opérations complémentaires

LES OPÉRATIONS COMPLÉMENTAIRES

Puissance moteur en kW (Rubrique P.2 de votre carte grise)	Diesel			Essence		
	≤ 110ch 47 à 81 kW	> 110ch 85 à 176 kW	6 cylindres	≤ 116ch 40 à 85 kW	> 116ch 90 à 199 kW	5-6 cylindres

Remplacer le filtre à air

Comprend : La main-d'œuvre, le filtre à air.

Polo de 2010 à 2014	79	69
Polo de 2015 à 2017	99	69
· Moteurs 60-75ch TSI		59
· Moteurs 95ch TSI		79
Polo de 2018 à 2021	79	79
· Moteurs 65-75-80ch TSI		89
· Moteurs 150-200ch TSI		69
Polo depuis 2022		89
· Moteurs 2.0 TSI		69

Remplacer le filtre à gazole

Comprend : La main-d'œuvre, le filtre à gazole.

Polo de 2010 à 2014	119
Polo de 2015 à 2017	119
Polo de 2018 à 2021	119

Remplacer le filtre à essence

Comprend : La main-d'œuvre, le filtre à essence.

Polo de 2010 à 2014	89
Polo de 2015 à 2017	89

Puissance moteur en kW (Rubrique P.2 de votre carte grise)	Diesel			Essence		
	≤ 110ch 47 à 81 kW	> 110ch 85 à 176 kW	6 cylindres	≤ 116ch 40 à 85 kW	> 116ch 90 à 199 kW	5-6 cylindres

Remplacer l'huile de boîte DSG selon modèle

Comprend : La main-d'œuvre, l'huile de boîte séquentielle, le filtre à huile selon modèle.

Polo de 2018 à 2021	439
Polo depuis 2022	399

Remplacer les bougies de préchauffage

Comprend : La main-d'œuvre, les bougies de préchauffage.

Polo de 2010 à 2014	169
· Moteurs 4 cylindres	249
Polo de 2015 à 2017	319
Polo de 2018 à 2021	379



Polo

L'entretien

Thermique

Hybride

Électrique

Les tarifs

Up! / e-Up! / Fox

Polo

Golf VI / Golf Plus / Jetta

Golf VII / Golf Sportsvan / e-Golf

Golf VIII

Scirocco / Eos

New Beetle /Coccinelle

Passat / Passat CC / CC

Arteon

Touran / Sharan

Tiguan

T-Cross

Taigo

T-Roc

Touareg

ID.3

ID.4

ID.5

ID.7

Les opérations complémentaires

LES OPÉRATIONS COMPLÉMENTAIRES

Puissance moteur en kW (Rubrique P.2 de votre carte grise)	Diesel			Essence		
	≤ 110ch 47 à 81 kW	> 110ch 85 à 176 kW	6 cylindres	≤ 116ch 40 à 85 kW	> 116ch 90 à 199 kW	5-6 cylindres

Remplacer les bougies d'allumage

Comprend : La main-d'œuvre, les bougies d'allumage.

Polo de 2010 à 2014

- Moteurs 86ch TSI
- Moteurs 105ch TSI

Polo de 2015 à 2017

- Moteurs 95ch TSI
- Moteurs 90-110ch TSI

Polo de 2018 à 2021

- Moteurs 95-110ch TSI
- Moteurs 115-116ch TSI
- Moteurs 150ch TSI

Polo depuis 2022

- Moteurs 95-110-116ch TSI

	119	199	
	129		
	199		
	119	199	
	159		
	199		
	99	219	
	149		
	189		
		239	
	99	199	
	179		

Puissance moteur en kW (Rubrique P.2 de votre carte grise)	Diesel			Essence		
	≤ 110ch 47 à 81 kW	> 110ch 85 à 176 kW	6 cylindres	≤ 116ch 40 à 85 kW	> 116ch 90 à 199 kW	5-6 cylindres

Remplacer la pompe à eau

Comprend : La main-d'œuvre, la pompe à eau, la courroie selon moteur, le liquide de refroidissement antigel.

Polo de 2010 à 2014

- Moteurs 1.6 TDI
- Moteurs 105ch TSI
- Moteurs 86-180ch TSI

Polo de 2015 à 2017

- Moteurs 95ch TSI
- Moteurs 90-110ch TSI
- Moteurs 150ch TSI

Polo de 2018 à 2021

- Moteurs CHYB-CHYC
- Moteurs DLAA-DLAC
- Moteurs 1.5 TSI

Polo depuis 2022

- Moteurs 80ch TSI

	569			329	659	
	639					
				419		
				519	869	
	719			589	419	
				639		
				669		
					669	
	629			669	599	
				589		
				719		
					689	
				689	739	
				729		

Remplissage complet du réservoir AdBlue®

Comprend : La main-d'œuvre, le liquide AdBlue® (remplissage complet).

Polo	25	
-------------	----	--



Polo

L'entretien

Thermique

Hybride

Électrique

Les tarifs

Up! / e-Up! / Fox

Polo

Golf VI / Golf Plus / Jetta

Golf VII / Golf Sportsvan / e-Golf

Golf VIII

Scirocco / Eos

New Beetle /Coccinelle

Passat / Passat CC / CC

Arteon

Touran / Sharan

Tiguan

T-Cross

Taigo

T-Roc

Touareg

ID.3

ID.4

ID.5

ID.7

Les opérations complémentaires

LA GÉOMÉTRIE

Puissance moteur en kW (Rubrique P.2 de votre carte grise)	Diesel			Essence		
	≤ 110ch 47 à 81 kW	> 110ch 85 à 176 kW	6 cylindres	≤ 116ch 40 à 85 kW	> 116ch 90 à 199 kW	5-6 cylindres

Contrôler et régler la géométrie

Comprend : Le travail effectué sur un appareil de géométrie équipé de 4 têtes de lecture, réglage du train avant et arrière en fonction du véhicule, (hors ACC et Lane assist), la fourniture d'une fiche de résultats.

Polo de 2010 à 2014	189
Polo de 2015 à 2017	189
Polo de 2018 à 2021	189
Polo depuis 2022	189

Contrôler et régler la géométrie sur les véhicules avec système d'assistance

Comprend : Le travail effectué sur un appareil de géométrie électronique, réglage du train avant et arrière sur véhicule avec système d'assistance, la fourniture d'une fiche de résultats.

Polo de 2015 à 2017	389
Polo de 2018 à 2021 avec ACC	339
· Avec caméra	379
· Avec ACC et caméra	439
Polo depuis 2022 avec ACC	339
· Avec caméra	379
· Avec ACC et caméra	439

Puissance moteur en kW (Rubrique P.2 de votre carte grise)	Diesel			Essence		
	≤ 110ch 47 à 81 kW	> 110ch 85 à 176 kW	6 cylindres	≤ 116ch 40 à 85 kW	> 116ch 90 à 199 kW	5-6 cylindres

Remplacer un soufflet de transmission côté roue

Comprend : La main-d'œuvre, le kit de soufflet de transmission côté roue.

Polo de 2010 à 2014	219			209	229	
Polo de 2015 à 2017	219			209	229	
Polo de 2018 à 2021				259	289	
· Equipement PR-G1C	279			279	289	
Polo depuis 2022				249		
· Equipement PR-G1C				269	289	

Remplacer le roulement de roue avant 1 côté

Comprend : La main-d'œuvre, le kit de roulement de roue avant.

Polo de 2010 à 2014	449
Polo de 2015 à 2017	449
Polo de 2018 à 2021	489
· Equipement PR-1ZB-1ZU-1ZE-1ZP	509
Polo depuis 2022	479
· Equipement PR-1ZE-1ZP-1ZB-1ZU	499



Polo

L'entretien

Thermique

Hybride

Électrique

Les tarifs

Up! / e-Up! / Fox

Polo

Golf VI / Golf Plus / Jetta

Golf VII / Golf Sportsvan / e-Golf

Golf VIII

Scirocco / Eos

New Beetle /Coccinelle

Passat / Passat CC / CC

Arteon

Touran / Sharan

Tiguan

T-Cross

Taigo

T-Roc

Touareg

ID.3

ID.4

ID.5

ID.7

Les opérations complémentaires



LA GÉOMÉTRIE

Puissance moteur en kW (Rubrique P,2 de votre carte grise)	Diesel			Essence		
	≤ 110ch 47 à 81 kW	> 110ch 85 à 176 kW	6 cylindres	≤ 116ch 40 à 85 kW	> 116ch 90 à 199 kW	5-6 cylindres

Remplacer le roulement de roue arrière 1 côté

Comprend : La main-d'œuvre, le kit de roulement de roue arrière.

Polo de 2010 à 2014	299
· Avec disques de frein	339
Polo de 2015 à 2017	299
Polo de 2018 à 2021	399
· Avec disques de frein	439
Polo depuis 2022	379
· Avec disques de frein	409

Calibrage des systèmes d'aide à la conduite (en complément d'un remplacement de pare-brise)

Comprend : Le calibrage des systèmes d'aide à la conduite (en complément d'un remplacement de pare-brise).

Polo de 2018 à 2021	189
Polo depuis 2022	189

LES AMORTISSEURS

Remplacer 2 amortisseurs avant

Comprend : La main-d'œuvre, 2 amortisseurs avant (excepté amortisseurs sport ou électronique), 2 butées de caoutchouc, 2 cache-poussière, visserie.

Polo de 2010 à 2014	739
· Equipement PR-G10	719
· Equipement PR-G12	749
Polo de 2015 à 2017	729
· Equipement PR-G14+L39/G54	769
· Equipement PR-G53-L47-L48-L49-L50-L51-L60-L61	889
Polo de 2018 à 2021	839
Polo depuis 2022	839

Remplacer 2 amortisseurs arrière

Comprend : La main-d'œuvre, 2 amortisseurs arrière (excepté amortisseurs sport ou électronique), 2 butées de caoutchouc, 2 cache-poussière, visserie.

Polo de 2010 à 2014	509
· Equipement PR-1JA depuis le 19/07/2011	469
· Equipement PR-1JK	479
Polo de 2015 à 2017	469
· Equipement PR-1JP	509
Polo de 2018 à 2021	569
· Equipement PR-1JC	549
· Equipement PR-1JJ	619
Polo depuis 2022	559

Polo

L'entretien

Thermique

Hybride

Électrique

Les tarifs

Up! / e-Up! / Fox

Polo

Golf VI / Golf Plus / Jetta

Golf VII / Golf Sportsvan / e-Golf

Golf VIII

Scirocco / Eos

New Beetle /Coccinelle

Passat / Passat CC / CC

Arteon

Touran / Sharan

Tiguan

T-Cross

Taigo

T-Roc

Touareg

ID.3

ID.4

ID.5

ID.7

Les opérations complémentaires

LE FREINAGE

Remplacer les plaquettes de frein avant

Comprend : La main-d'œuvre, les plaquettes de frein avant (hors GTI).

Polo de 2010 à 2014

- Equipement PR-1ZR-1ZP Disques ventilés 310x25mm 229
- Equipement PR-1LN-1ZC-1ZD Disques 288x25mm 269
- Equipement PR-1ZJ 309
- Equipement PR-1ZJ 309

Polo de 2015 à 2017

- Equipement PR-1ZC-1LN-1ZR Disques 288x25mm/310x25mm 229
- Equipement PR-1ZJ jusqu'au 25/05/2015 Disques 256x22mm 259
- Equipement PR-1ZJ jusqu'au 25/05/2015 299

Polo de 2018 à 2021

- Equipement PR-1ZP Disques 276x24mm 229
- Equipement PR-1ZB-1ZU Disques 312x25mm 239

Polo depuis 2022

- Equipement PR-1ZP Disques 276x24mm 229
- Equipement PR-1ZB-1ZU Disques 312x25mm 269

Remplacer les disques et les plaquettes de frein avant

Comprend : La main-d'œuvre, les plaquettes de frein avant, les disques de frein avant (hors GTI).

Polo de 2010 à 2014

- Equipement PR-1LN-1ZC-1ZD Disques 288x25mm 499
- Equipement PR-1ZR-1ZP Disques ventilés 310x25mm 609
- Equipement PR-1ZJ 649
- Equipement PR-1ZJ 679

Polo de 2015 à 2017

- Equipement PR-1ZC-1LN / PR-1ZJ jusqu'au 25/05/2015 499
- Equipement PR-1ZR disques 310x25mm 579
- Equipement PR-1ZP disques 310x25mm 649

Polo de 2018 à 2021

- Equipement PR-1ZE-1ZP Disques 276x24mm 479
- Equipement PR-1ZB-1ZU Disques 312x25mm 509

Polo depuis 2022

- Equipement PR-1ZE-1ZP Disques 276x24mm 479
- Equipement PR-1ZB-1ZU Disques 312x25mm 499

Remplacer les plaquettes de frein arrière

Comprend : La main-d'œuvre, les plaquettes de frein arrière.

Polo de 2010 à 2014

- Equipement PR-1KK-1KT-1KV 199
- Equipement PR-1KD 209
- Equipement PR-1KD 219

Polo de 2015 à 2017

- Equipement PR-1KT-1KK-1KV 199
- Equipement PR-1KE Disques 272x10mm 209

Polo de 2018 à 2021

- Equipement PR-1KE Disques 272x10mm 209
- Equipement PR-1KE Disques 272x10mm 239

Polo depuis 2022

- Equipement PR-1KE Disques 272x10mm 209
- Equipement PR-1KE Disques 272x10mm 239

Remplacer les disques et les plaquettes de frein arrière

Comprend : La main-d'œuvre, les plaquettes de frein arrière, les disques de frein arrière.

Polo de 2010 à 2014

- Equipement PR-1KK-1KT-1KV 399
- Equipement PR-1KD 409
- Equipement PR-1KD 659

Polo de 2015 à 2017

- Equipement PR-1KK-1KT-1KV 399
- Equipement PR-1KE Disques 272x10mm 409

Polo de 2018 à 2021

- Equipement PR-1KE Disques 272x10mm 489
- Equipement PR-1KE Disques 272x10mm 569

Polo depuis 2022

- Equipement PR-1KE Disques 272x10mm 489
- Equipement PR-1KE Disques 272x10mm 569



Polo

L'entretien

Thermique

Hybride

Électrique

Les tarifs

Up! / e-Up! / Fox

Polo

Golf VI / Golf Plus / Jetta

Golf VII / Golf Sportsvan / e-Golf

Golf VIII

Scirocco / Eos

New Beetle / Coccinelle

Passat / Passat CC / CC

Arteon

Touran / Sharan

Tiguan

T-Cross

Taigo

T-Roc

Touareg

ID.3

ID.4

ID.5

ID.7

Les opérations complémentaires

LE FREINAGE

Remplacer les flexibles de frein avant

Comprend : La main-d'œuvre, les flexibles de frein avant, la purge et l'ajout de liquide de frein.

Polo de 2010 à 2014	179
Polo de 2015 à 2017	179
Polo de 2018 à 2021	209
Polo depuis 2022	209

Remplacer les flexibles de frein arrière

Comprend : La main-d'œuvre, les flexibles de frein arrière, la purge et l'ajout de liquide de frein.

Polo de 2010 à 2014	159
Polo de 2015 à 2017	159
Polo de 2018 à 2021	149
Polo depuis 2022	149

Régler et dépoussiérer les freins à tambour

Comprend : La dépose des tambours, le dépoussiérage, le réglage, la bombe de nettoyant de frein.

Polo de 2010 à 2014	79
Polo de 2015 à 2017	79
Polo de 2018 à 2021	79
Polo depuis 2022	79

Remplacer les garnitures de frein arrière à tambour

Comprend : La main-d'œuvre, les deux cylindres de roues, le kit de segments de frein arrière, les goupilles de moyeu arrière, la graisse et la bombe de nettoyant de frein, la purge et l'ajout de liquide de frein.

Polo de 2010 à 2014	569
Polo de 2015 à 2017	569
Polo de 2018 à 2021	559
Polo depuis 2022	619

LA CLIMATISATION

Remplacer le filtre à pollen

Comprend : La main-d'œuvre, le filtre à pollen, le filtre à charbon actif ou anti-allergène selon modèle.

Polo de 2010 à 2014	49
· Avec filtre à charbon actif	59
Polo de 2015 à 2017	49
· Avec filtre à charbon actif	59
Polo de 2018 à 2021	69
Polo depuis 2022	69

Nettoyer le circuit de climatisation et remplacer le filtre à pollen

Comprend : La main-d'œuvre, le filtre à pollen, le filtre à charbon actif ou anti-allergène selon modèle, un nettoyant désodorisant, antiseptique et antibactérien.

Polo de 2010 à 2014	99
· Avec filtre à charbon actif	109
Polo de 2015 à 2017	99
· Avec filtre à charbon actif	109
Polo de 2018 à 2021	119
Polo depuis 2022	119

Recharge en gaz du circuit de climatisation et remplacer le filtre à pollen

Comprend : La main-d'œuvre, la charge de gaz, le filtre à pollen, le filtre à charbon actif ou anti-allergène, selon modèle.

Polo de 2010 à 2014	179
· Avec filtre à charbon actif	189
Polo de 2015 à 2017	179
· Avec filtre à charbon actif	189
· Avec gaz R1234yf ⁽¹⁾	199
· Avec gaz R1234yf ⁽¹⁾ et filtre à charbon actif	209
Polo de 2018 à 2021	249
Polo depuis 2022	249



L'entretien

Thermique

Hybride

Électrique

Les tarifs

Up! / e-Up! / Fox

Polo

Golf VI / Golf Plus / Jetta

Golf VII / Golf Sportsvan / e-Golf

Golf VIII

Scirocco / Eos

New Beetle / Coccinelle

Passat / Passat CC / CC

Arteon

Touran / Sharan

Tiguan

T-Cross

Taigo

T-Roc

Touareg

ID.3

ID.4

ID.5

ID.7

Les opérations complémentaires



Golf VI / Golf Plus depuis 2010 / Jetta



LE SERVICE ENTRETIEN

	Diesel	Essence
Service vidange variable		
Comprend : La main-d'œuvre, les pièces remplacées et les points de contrôle préconisés par le constructeur.		
Golf Plus de 2010 à 2014	219	179
· Moteurs 86-122ch TSI		199
Golf Cabriolet depuis 2012	239	219
· Moteurs 2.0 TSI		259
Jetta de 2011 à 2014	219	209
Jetta de 2015 à 2018	229	209

	Diesel	Essence
Service entretien variable 30 000 km avec balais d'essuie-glaces		
Comprend : La main-d'œuvre, les pièces remplacées et les points de contrôle préconisés par le constructeur.		
Golf VI de 2010	309	279
· Moteurs 211-270ch TSI de 2010		319
· Golf VI de 2011 à 2012	329	299
· Moteurs 211-235-270ch TSI de 2011 à 2012		339
Golf Plus de 2010	309	269
· Moteurs 122ch TSI de 2010		289
· Golf Plus de 2011 à 2014	329	289
· Moteurs 122ch TSI de 2011 à 2014		309
Golf Cabriolet depuis 2012	349	329
· Moteurs 2.0 TSI		369
Jetta de 2010	299	289
Jetta de 2011 à 2014	349	339
Jetta de 2015 à 2018	359	329

Golf VI / Golf Plus / Jetta

L'entretien

Thermique

Hybride

Électrique

Les tarifs

Up! / e-Up! / Fox

Polo

Golf VI / Golf Plus / Jetta

Golf VII / Golf Sportsvan / e-Golf

Golf VIII

Scirocco / Eos

New Beetle / Coccinelle

Passat / Passat CC / CC

Arteon

Touran / Sharan

Tiguan

T-Cross

Taigo

T-Roc

Touareg

ID.3

ID.4

ID.5

ID.7

Les opérations complémentaires

LE SERVICE ENTRETIEN

	Diesel	Essence
Service entretien variable 30 000 km sans balais d'essuie-glaces		

Comprend : La main-d'œuvre, les pièces remplacées et les points de contrôle préconisés par le constructeur.

Golf VI de 2010	239	219
· Moteurs 211-270ch TSI de 2010		259
· Golf VI de 2011 à 2012	259	239
· Moteurs 211-235-270ch TSI de 2011 à 2012		279
Golf Plus de 2010	239	199
· Moteurs 122ch TSI de 2010		219
· Golf Plus de 2011 à 2014	259	219
· Moteurs 122ch TSI de 2011 à 2014		239
Golf Cabriolet depuis 2012	279	259
· Moteurs 2.0 TSI		299
Jetta de 2010	239	219
Jetta de 2011 à 2014	259	249
Jetta de 2015 à 2018	279	249

	Diesel	Essence
Service entretien variable 60 000 km avec balais d'essuie-glaces		

Comprend : La main-d'œuvre, les pièces remplacées et les points de contrôle préconisés par le constructeur.

Golf VI de 2010 à 2012	449	589
· Moteurs 80ch TSI		519
· Moteurs 211ch TSI		469
· Moteurs 235-270ch TSI		679
Golf Plus de 2010 à 2014	449	509
· Moteurs 86-122ch TSI		599
Golf Cabriolet depuis 2012	449	589
· Moteurs 2.0 TSI		469
Jetta de 2010	439	599
Jetta de 2011 à 2014	459	619
Jetta de 2015 à 2018	469	619

Service entretien variable 60 000 km sans balais d'essuie-glaces		
---	--	--

Comprend : La main-d'œuvre, les pièces remplacées et les points de contrôle préconisés par le constructeur.

Golf VI de 2010 à 2012	379	529
· Moteurs 80ch TSI		459
· Moteurs 211ch TSI		399
· Moteurs 235-270ch TSI		619
Golf Plus de 2010 à 2014	379	439
· Moteurs 86-122ch TSI		519
Golf Cabriolet depuis 2012	379	529
· Moteurs 2.0 TSI		399
Jetta de 2010	379	529
Jetta de 2011 à 2014	379	529
Jetta de 2015 à 2018	389	529

	Diesel	Essence
Service entretien variable 90 000 km avec balais d'essuie-glaces		

Comprend : La main-d'œuvre, les pièces remplacées et les points de contrôle préconisés par le constructeur.

Golf VI de 2010	449	339
· Moteurs 80-270ch TSI de 2010		319
· Moteurs 211ch TSI de 2010		549
· Golf VI de 2011 à 2012	479	359
· Moteurs 80-235-270ch TSI de 2011 à 2012		339
· Moteurs 211ch TSI de 2011 à 2012		569
Golf Plus de 2010 à 2014	469	339
· Moteurs 122ch TSI		359
Golf Cabriolet depuis 2012	499	379
· Moteurs 2.0 TSI		589
Jetta de 2010	449	349
Jetta de 2011 à 2014	499	389
Jetta de 2015 à 2018	529	389

Service entretien variable 90 000 km sans balais d'essuie-glaces		
---	--	--

Comprend : La main-d'œuvre, les pièces remplacées et les points de contrôle préconisés par le constructeur.

Golf VI de 2010	389	279
· Moteurs 80-270ch TSI de 2010		259
· Moteurs 211ch TSI de 2010		479
· Golf VI de 2011 à 2012	409	299
· Moteurs 80-235-270ch TSI de 2011 à 2012		269
· Moteurs 211ch TSI de 2011 à 2012		499
Golf Plus de 2010 à 2014	399	269
· Moteurs 122ch TSI		289
Golf Cabriolet depuis 2012	429	319
· Moteurs 2.0 TSI		519
Jetta de 2010	379	279
Jetta de 2011 à 2014	409	309
Jetta de 2015 à 2018	449	299



Golf VI / Golf Plus / Jetta

L'entretien

Thermique

Hybride

Électrique

Les tarifs

Up! / e-Up! / Fox

Polo

Golf VI / Golf Plus / Jetta

Golf VII / Golf Sportsvan / e-Golf

Golf VIII

Scirocco / Eos

New Beetle / Coccinelle

Passat / Passat CC / CC

Arteon

Touran / Sharan

Tiguan

T-Cross

Taigo

T-Roc

Touareg

ID.3

ID.4

ID.5

ID.7

Les opérations complémentaires



LE SERVICE ENTRETIEN

	Diesel	Essence
Service entretien variable 180 000 km avec balais d'essuie-glaces		

Comprend : La main-d'œuvre, les pièces remplacées et les points de contrôle préconisés par le constructeur.

Golf VI de 2010 à 2012	599	649
· Moteurs 80ch TSI		579
· Moteurs 211-235-270ch TSI		689
Golf Plus de 2010 à 2014	599	569
· Moteurs 86-122ch TSI		649
Golf Cabriolet depuis 2012	599	649
· Moteurs 2.0 TSI		689
Jetta de 2010	589	659
Jetta de 2011 à 2014	609	669
Jetta de 2015 à 2018	639	669

	Diesel	Essence
Service entretien variable 180 000 km sans balais d'essuie-glaces		

Comprend : La main-d'œuvre, les pièces remplacées et les points de contrôle préconisés par le constructeur.

Golf VI de 2010 à 2012	529	579
· Moteurs 80ch TSI		509
· Moteurs 211-235-270ch TSI		619
Golf Plus de 2010 à 2014	529	499
· Moteurs 86-122ch TSI		579
Golf Cabriolet depuis 2012	529	579
· Moteurs 2.0 TSI		619
Jetta de 2010	529	589
Jetta de 2011 à 2014	529	589
Jetta de 2015 à 2018	559	579

LE SERVICE ENTRETIEN SANS VIDANGE

Service entretien sans vidange (hors 60 000 km)

Comprend : La main-d'œuvre, les points de contrôle préconisés par le constructeur.

Golf Plus de 2014	79
Golf Cabriolet depuis 2014	99
Jetta depuis 2014	79

Service entretien étendu sans vidange (tous les 60 000 km)

Comprend : La main-d'œuvre, les points de contrôle préconisés par le constructeur.

Golf Plus de 2014	119
Golf Cabriolet depuis 2014	129
Jetta depuis 2014	119

Golf VI / Golf Plus / Jetta

L'entretien

Thermique

Hybride

Électrique

Les tarifs

Up! / e-Up! / Fox

Polo

Golf VI / Golf Plus / Jetta

Golf VII / Golf Sportsvan / e-Golf

Golf VIII

Scirocco / Eos

New Beetle / Coccinelle

Passat / Passat CC / CC

Arteon

Touran / Sharan

Tiguan

T-Cross

Taigo

T-Roc

Touareg

ID.3

ID.4

ID.5

ID.7

Les opérations complémentaires

LES COURROIES

Puissance moteur en kW (Rubrique P.2 de votre carte grise)	Diesel			Essence		
	≤ 110ch 47 à 81 kW	> 110ch 85 à 176 kW	6 cylindres	≤ 116ch 40 à 85 kW	> 116ch 90 à 199 kW	5-6 cylindres

Remplacer le kit courroie de distribution

Comprend : La main-d'œuvre, le kit (1 ou 2 courroies, galets tendeurs et d'inversion, tendeur hydraulique, vis, selon moteur).

	819	899		769	849	
Golf VI de 2010 à 2012						
· Moteurs CLCA	909					
· Moteurs CBDC	1049					
· Moteurs CBDB		999				
· Moteurs CBBB		1049				
Golf Plus de 2010 à 2014	829	929		779		
· Moteurs 110ch TDI	1099					
Golf Cabriolet depuis 2012	839	839		799	719	
· Moteurs 105-140ch TDI	939	879				
Jetta de 2010	829	989				
Jetta de 2011 à 2014	979	999			909	
Jetta de 2015 à 2018	989				939	

Remplacer le kit courroie de distribution et la pompe à eau

Comprend : La main-d'œuvre, la pompe à eau, le liquide de refroidissement, le kit (1 ou 2 courroies, galets tendeurs et d'inversion, tendeur hydraulique, vis, selon moteur).

	1089	1169		1009	1099	
Golf VI de 2010 à 2012						
· Moteurs CLCA	1179					
· Moteurs CBDC	1339					
· Moteurs CBDB		1279				
· Moteurs CBBB		1329				
Golf Plus de 2010 à 2014	1119	1219		1019		
· Moteurs CBDC-CFHC TDI	1339					
Golf Cabriolet depuis 2012	1209	1189				
Jetta de 2010	1099	1249				
Jetta de 2011 à 2014	1269	1279				
Jetta de 2015 à 2018	1379					

Puissance moteur en kW (Rubrique P.2 de votre carte grise)	Diesel			Essence		
	≤ 110ch 47 à 81 kW	> 110ch 85 à 176 kW	6 cylindres	≤ 116ch 40 à 85 kW	> 116ch 90 à 199 kW	5-6 cylindres

Remplacer la courroie d'alternateur avec climatisation

Comprend : La main-d'œuvre, la courroie d'alternateur.

	99	99		99	109	
Golf VI de 2010 à 2012						
· Moteurs 86ch TSI				109		
· Moteurs 122-211-235-270ch TSI					119	
Golf Plus de 2010 à 2014	99	119		99	119	
· Moteurs 110ch TDI	119					
· Moteurs 86ch TSI				109		
Golf Cabriolet depuis 2012	119	119		119	119	
· Moteurs CBZB				139		
· Moteurs 122-160-211ch					139	
Jetta de 2010	99	119			119	
Jetta de 2011 à 2014	99	99		109	119	
Jetta de 2015 à 2018	99				109	



Golf VI / Golf Plus / Jetta

L'entretien

Thermique

Hybride

Électrique

Les tarifs

Up! / e-Up! / Fox

Polo

Golf VI / Golf Plus / Jetta

Golf VII / Golf Sportsvan / e-Golf

Golf VIII

Scirocco / Eos

New Beetle /Coccinelle

Passat / Passat CC / CC

Arteon

Touran / Sharan

Tiguan

T-Cross

Taigo

T-Roc

Touareg

ID.3

ID.4

ID.5

ID.7

Les opérations complémentaires

LES COURROIES

Puissance moteur en kW (Rubrique P.2 de votre carte grise)	Diesel			Essence		
	≤ 110ch 47 à 81 kW	> 110ch 85 à 176 kW	6 cylindres	≤ 116ch 40 à 85 kW	> 116ch 90 à 199 kW	5-6 cylindres

Remplacer la courroie d'alternateur avec climatisation lors du changement du kit de distribution

Comprend : La main-d'œuvre, la courroie d'alternateur.

Golf VI de 2010 à 2012	59	59		69	59	
Golf Plus de 2010 à 2014	59	59		69		
Golf Cabriolet depuis 2012	59	59		59	59	
Jetta de 2010	59	59				
Jetta de 2011 à 2014	49	49			69	
Jetta de 2015 à 2018	49				69	

Remplacer la courroie d'alternateur sans climatisation

Comprend : La main-d'œuvre, la courroie d'alternateur.

Golf VI de 2010 à 2012	89	89		99		
Golf Plus de 2010 à 2014				99		

Remplacer la courroie de pompe à eau

Comprend : La main-d'œuvre, la courroie de pompe à eau, le liquide de refroidissement antigel.

Golf VI de 2010 à 2012					369	
Golf Cabriolet depuis 2012				399	409	
Jetta de 2011 à 2014					389	
Jetta de 2015 à 2018					389	

LES OPÉRATIONS COMPLÉMENTAIRES

Puissance moteur en kW (Rubrique P.2 de votre carte grise)	Diesel			Essence		
	≤ 110ch 47 à 81 kW	> 110ch 85 à 176 kW	6 cylindres	≤ 116ch 40 à 85 kW	> 116ch 90 à 199 kW	5-6 cylindres

Remplacer le liquide de refroidissement

Comprend : La main-d'œuvre, le liquide de refroidissement antigel.

Golf VI de 2010 à 2012		149	
Golf Plus de 2010 à 2014		159	
Golf Cabriolet depuis 2012		169	
Jetta		149	

Remplacer les balais d'essuie-glaces avant

Comprend : La main-d'œuvre, 2 balais d'essuie-glaces avant.

Golf VI de 2010 à 2012		69	
Golf Plus de 2010 à 2014		79	
Golf Cabriolet depuis 2012		69	
Jetta de 2010		69	
Jetta de 2011 à 2014		89	
Jetta de 2015 à 2018		89	

Remplacer le balai d'essuie-glace arrière

Comprend : La main-d'œuvre, 1 balai d'essuie-glace arrière.

Golf VI de 2010 à 2012		29	
Golf Plus de 2010 à 2014		39	



Golf VI / Golf Plus / Jetta

L'entretien

Thermique

Hybride

Électrique

Les tarifs

Up! / e-Up! / Fox

Polo

Golf VI / Golf Plus / Jetta

Golf VII / Golf Sportsvan / e-Golf

Golf VIII

Scirocco / Eos

New Beetle / Coccinelle

Passat / Passat CC / CC

Arteon

Touran / Sharan

Tiguan

T-Cross

Taigo

T-Roc

Touareg

ID.3

ID.4

ID.5

ID.7

Les opérations complémentaires

LES OPÉRATIONS COMPLÉMENTAIRES

Puissance moteur en kW (Rubrique P.2 de votre carte grise)	Diesel			Essence		
	≤ 110ch 47 à 81 kW	> 110ch 85 à 176 kW	6 cylindres	≤ 116ch 40 à 85 kW	> 116ch 90 à 199 kW	5-6 cylindres

Contrôler et remplacer la batterie

Comprend : La main-d'œuvre, la batterie.

Golf VI de 2010 à 2012 Batterie 36 Ah

· Batterie 44 Ah	169
· Batterie 61 Ah	209
· Batterie 68 Ah	279
· Batterie 72 Ah	419
· Batterie 75 Ah	309
· Batterie 80 Ah	439
· Batterie 85 Ah	329
· Batterie 92 Ah	339
· Batterie 95 Ah	489
· Batterie 110 Ah	379

Golf Plus de 2010 à 2014 Batterie 36 Ah

· Batterie 44 Ah	169
· Batterie 61 Ah	209
· Batterie 68 Ah	279
· Batterie 72 Ah	419
· Batterie 75 Ah	359
· Batterie 80 Ah	309
· Batterie 85 Ah	439
· Batterie 92 Ah	329
· Batterie 95 Ah	339
· Batterie 110 Ah	489

Puissance moteur en kW (Rubrique P.2 de votre carte grise)	Diesel			Essence		
	≤ 110ch 47 à 81 kW	> 110ch 85 à 176 kW	6 cylindres	≤ 116ch 40 à 85 kW	> 116ch 90 à 199 kW	5-6 cylindres

Golf Cabriolet depuis 2012 Batterie 59 Ah

· Batterie 61 Ah	329
· Batterie 68 Ah	279
· Batterie 70 Ah	419
· Batterie 72 Ah	359
· Batterie 75 Ah	309
· Batterie 80 Ah	439
· Batterie 85 Ah	329
· Batterie 92 Ah	339
· Batterie 92 Ah	489

Jetta Batterie 36 Ah

· Batterie 44 Ah	179
· Batterie 61 Ah	219
· Batterie 68 Ah	289
· Batterie 72 Ah	429
· Batterie 75 Ah	319
· Batterie 80 Ah	449
· Batterie 85 Ah	339
· Batterie 92 Ah	349
· Batterie 95 Ah	499
· Batterie 110 Ah	379



Golf VI / Golf Plus / Jetta

L'entretien

Thermique

Hybride

Électrique

Les tarifs

Up! / e-Up! / Fox

Polo

Golf VI / Golf Plus / Jetta

Golf VII / Golf Sportsvan / e-Golf

Golf VIII

Scirocco / Eos

New Beetle / Coccinelle

Passat / Passat CC / CC

Arteon

Touran / Sharan

Tiguan

T-Cross

Taigo

T-Roc

Touareg

ID.3

ID.4

ID.5

ID.7

Les opérations complémentaires

LES OPÉRATIONS COMPLÉMENTAIRES

Puissance moteur en kW (Rubrique P.2 de votre carte grise)	Diesel			Essence		
	≤ 110ch 47 à 81 kW	> 110ch 85 à 176 kW	6 cylindres	≤ 116ch 40 à 85 kW	> 116ch 90 à 199 kW	5-6 cylindres

Remplacer le filtre à air

Comprend : La main-d'œuvre, le filtre à air.

	Diesel	Essence
Golf VI de 2010 à 2012	79	69
· Moteurs 1.4 80ch		59
· Moteurs 160ch TSI		79
· Moteurs 86-122ch TSI		89
Golf Plus de 2010 à 2014	79	59
· Moteurs 122ch TSI		79
· Moteurs 86ch TSI		89
Golf Cabriolet depuis 2012	69	69
Jetta de 2010	69	79
· Jetta de 2011 à 2014	79	79
· Jetta de 2011 à 2014 Hybride		69
Jetta de 2015 à 2018	79	69

Remplacer le filtre à gazole

Comprend : La main-d'œuvre, le filtre à gazole.

	Diesel	Essence
Golf VI de 2010 à 2012	99	
Golf Plus de 2010 à 2014	99	
Golf Cabriolet depuis 2012	119	
Jetta de 2010 à 2014	99	
Jetta de 2015 à 2018	129	

Puissance moteur en kW (Rubrique P.2 de votre carte grise)	Diesel			Essence		
	≤ 110ch 47 à 81 kW	> 110ch 85 à 176 kW	6 cylindres	≤ 116ch 40 à 85 kW	> 116ch 90 à 199 kW	5-6 cylindres

Remplacer le filtre à essence

Comprend : La main-d'œuvre, le filtre à essence.

	Diesel	Essence
Golf VI de 2010 à 2012		89
Golf Plus de 2010 à 2014		89
Golf Cabriolet depuis 2012		89
Jetta de 2010 à 2014		89
Jetta de 2015 à 2018		89

Remplacer l'huile de boîte DSG selon modèle

Comprend : La main-d'œuvre, l'huile de boîte séquentielle, le filtre à huile selon modèle.

	Diesel	Essence
Golf VI de 2010 à 2012		419
Golf Plus de 2010 à 2014		419
Golf Cabriolet depuis 2012		409
Jetta de 2010 à 2014		419
Jetta de 2015 à 2018		419

Remplacer l'huile du coupleur Haldex selon modèle

Comprend : La main-d'œuvre, l'huile haute performance pour coupleur haldex, le filtre à huile selon modèle.

	Diesel	Essence
Golf VI de 2010 à 2012		109



Golf VI / Golf Plus /Jetta

L'entretien

Thermique

Hybride

Électrique

Les tarifs

Up! / e-Up! / Fox

Polo

Golf VI / Golf Plus /Jetta

Golf VII / Golf Sportsvan / e-Golf

Golf VIII

Scirocco / Eos

New Beetle /Coccinelle

Passat / Passat CC / CC

Arteon

Touran / Sharan

Tiguan

T-Cross

Taigo

T-Roc

Touareg

ID.3

ID.4

ID.5

ID.7

Les opérations complémentaires

LES OPÉRATIONS COMPLÉMENTAIRES

Puissance moteur en kW (Rubrique P.2 de votre carte grise)	Diesel			Essence		
	≤ 110ch 47 à 81 kW	> 110ch 85 à 176 kW	6 cylindres	≤ 116ch 40 à 85 kW	> 116ch 90 à 199 kW	5-6 cylindres

Remplacer les bougies de préchauffage

Comprend : La main-d'œuvre, les bougies de préchauffage.

Golf VI de 2010 à 2012	249		
Golf Plus de 2010 à 2014	249		
Golf Cabriolet depuis 2012	229		
· Avec capteur de pression	369		
Jetta de 2010 à 2014	249		
Jetta de 2015 à 2018	359		

Remplacer les bougies d'allumage

Comprend : La main-d'œuvre, les bougies d'allumage.

Golf VI de 2010 à 2012		159	199	
· Moteurs 1.2 TSI		199		
Golf Plus de 2010 à 2014		129	199	
· Moteurs 86ch TSI		199		
Golf Cabriolet depuis 2012		199	199	
· Moteurs 122ch			219	
Jetta de 2010			199	
Jetta de 2011 à 2014		179	199	
Jetta de 2015 à 2018			199	

Puissance moteur en kW (Rubrique P.2 de votre carte grise)	Diesel			Essence		
	≤ 110ch 47 à 81 kW	> 110ch 85 à 176 kW	6 cylindres	≤ 116ch 40 à 85 kW	> 116ch 90 à 199 kW	5-6 cylindres

Remplacer la pompe à eau

Comprend : La main-d'œuvre, la pompe à eau, la courroie selon moteur, le liquide de refroidissement antigel.

Golf VI de 2010 à 2012	509	539		399	349	
· Moteurs 110ch TDI	549					
· Moteurs 80ch TSI				539		
· Moteurs 235-270ch TSI					639	
· Moteurs 160-211ch TSI					779	
Golf Plus de 2010 à 2014	519	549		399	339	
· Moteurs 110ch TDI	569					
· Moteurs 80ch TSI				539		
Golf Cabriolet depuis 2012	559	609		419	339	
· Moteurs 110-150ch TDI	739	739				
· Moteurs CYVD				789		
· Moteurs 125-150-211ch TSI					789	
· Moteurs 160ch TSI					869	
Jetta de 2010	489	599			349	
· Jetta de 2011 à 2014	539	569		409	339	
· Jetta de 2011 à 2014 Hybride					699	
Jetta de 2015 à 2018	699				709	



Golf VI / Golf Plus / Jetta

L'entretien

Thermique

Hybride

Électrique

Les tarifs

Up! / e-Up! / Fox

Polo

Golf VI / Golf Plus / Jetta

Golf VII / Golf Sportsvan / e-Golf

Golf VIII

Scirocco / Eos

New Beetle /Coccinelle

Passat / Passat CC / CC

Arteon

Touran / Sharan

Tiguan

T-Cross

Taigo

T-Roc

Touareg

ID.3

ID.4

ID.5

ID.7

Les opérations complémentaires

LA GÉOMÉTRIE

Puissance moteur en kW (Rubrique P.2 de votre carte grise)	Diesel			Essence		
	≤ 110ch 47 à 81 kW	> 110ch 85 à 176 kW	6 cylindres	≤ 116ch 40 à 85 kW	> 116ch 90 à 199 kW	5-6 cylindres

Contrôler et régler la géométrie

Comprend : Le travail effectué sur un appareil de géométrie équipé de 4 têtes de lecture, réglage du train avant et arrière en fonction du véhicule, (hors ACC et Lane assist), la fourniture d'une fiche de résultats.

Golf VI de 2010 à 2012	249
Golf Plus de 2010 à 2014	259
Golf Cabriolet depuis 2012	279
Jetta jusqu'à 2014	229
Jetta de 2015 à 2018	229

Remplacer un soufflet de transmission côté roue

Comprend : La main-d'œuvre, le kit de soufflet de transmission côté roue.

Golf VI de 2010 à 2012	219	229		219	219
Golf Plus de 2010 à 2014	219	229		219	229
Golf Cabriolet depuis 2012	239	249		239	249
Jetta de 2010	219	219			209
· Jetta de 2011 à 2014	269	279		259	269
Jetta de 2015 à 2018	279				279

Puissance moteur en kW (Rubrique P.2 de votre carte grise)	Diesel			Essence		
	≤ 110ch 47 à 81 kW	> 110ch 85 à 176 kW	6 cylindres	≤ 116ch 40 à 85 kW	> 116ch 90 à 199 kW	5-6 cylindres

Remplacer le roulement de roue avant 1 côté

Comprend : La main-d'œuvre, le kit de roulement de roue avant.

Golf VI de 2010 à 2012	409
· Golf VI de 2010 à 2012 Equipement PR-1ZF	449
· Golf VI break	439
Golf Plus de 2010 à 2014	389
· Equipement PR-1ZF	429
Golf Cabriolet depuis 2012	409
Jetta jusqu'à 2014	389
Jetta de 2015 à 2018	389

Remplacer le roulement de roue arrière 1 côté

Comprend : La main-d'œuvre, le kit de roulement de roue arrière.

Golf VI de 2010 à 2012	399
· 4motion	449
Golf Plus de 2010 à 2014	419
Golf Cabriolet depuis 2012	399
Jetta de 2010	409
· Jetta de 2011 à 2014	439
Jetta de 2015 à 2018	439



Golf VI / Golf Plus / Jetta

L'entretien

Thermique

Hybride

Électrique

Les tarifs

Up! / e-Up! / Fox

Polo

Golf VI / Golf Plus / Jetta

Golf VII / Golf Sportsvan / e-Golf

Golf VIII

Scirocco / Eos

New Beetle / Coccinelle

Passat / Passat CC / CC

Arteon

Touran / Sharan

Tiguan

T-Cross

Taigo

T-Roc

Touareg

ID.3

ID.4

ID.5

ID.7

Les opérations complémentaires

LES AMORTISSEURS

Remplacer 2 amortisseurs avant

Comprend : La main-d'œuvre, 2 amortisseurs avant (excepté amortisseurs sport ou électronique), 2 butées de caoutchouc, 2 cache-poussière, visserie.

Golf VI de 2010 à 2012	789
· Equipement PR-G67-G68	749
· Equipement PR-G07+2UA-L02-L06-L07	799
Golf Plus de 2010 à 2014	829
Golf Cabriolet depuis 2012	829
Jetta de 2010	749
Jetta de 2011 à 2014	829
Jetta de 2015 à 2018	829

Remplacer 2 amortisseurs arrière

Comprend : La main-d'œuvre, 2 amortisseurs arrière (excepté amortisseurs sport ou électronique), 2 butées de caoutchouc, 2 cache-poussière, visserie.

Golf VI de 2010 à 2012	579
· Equipement PR-1JA+0YA-OYB-OYC / 1JE-1JH	619
Golf Plus de 2010 à 2014	569
Golf Cabriolet depuis 2012	639
Jetta de 2010	549
Jetta de 2011 à 2014	619
Jetta de 2015 à 2018	619

LE FREINAGE

Remplacer les plaquettes de frein avant

Comprend : La main-d'œuvre, les plaquettes de frein avant (hors GTI).

Golf VI de 2010 à 2012	269
· Equipement PR-1ZA-1ZB-1LJ-1LL Disques 312x25mm / PR-1ZE hors break	289
· Equipement PR-1ZP-1ZD-1LV Disques 288x25mm/312x25mm	299
· Equipement PR-1ZK Disques 345x30mm	439
Golf Plus de 2010 à 2014	269
· Equipement PR-1ZE-1LJ-1ZA Disques ventilés 288x25mm/312x25mm	289
Golf Cabriolet depuis 2012	299
Jetta de 2010	269
· Equipement PR-1ZE-1LV-1ZD-1ZA Disques 312x25mm	289
· Equipement PR-1ZP / Disques 288x25mm	299
Jetta de 2011 à 2014	269
· Equipement PR-1ZQ / Disques 280x22mm	239
· Equipement PR-1ZA-1ZB Disques 312x25mm	289
Jetta de 2015 à 2018	239
· Equipement PR-1ZE-1ZM Disques ventilés 280x22mm/288x25mm	269
· Equipement PR-1ZP-1LV / Disques 288x25mm	269
· Equipement PR-1ZA-1ZB Disques ventilés 312x25mm	289

Remplacer les disques et les plaquettes de frein avant

Comprend : La main-d'œuvre, les plaquettes de frein avant, les disques de frein avant (hors GTI).

Golf VI de 2010 à 2012	529
· Equipement PR-1ZM Disques 280x22mm	549
· Equipement PR-1ZE-1ZP Disques 288x25mm	599
· Equipement PR-1ZA-1ZB-1LJ-1LL-1ZD-1LV / Disques 312x25mm	659
· Equipement PR-1ZK / Disques 345x30mm	1019
Golf Plus de 2010 à 2014	539
· Equipement PR-1ZE Disques 288x25mm	589
· Equipement PR-1LJ-1ZA Disques ventilés 312x25mm	669
Golf Cabriolet depuis 2012	579
· Equipement PR-1ZP / Disques 288x25mm	599
· Equipement PR-1ZA-1ZB-1ZD-1LV Disques 312x25mm	659
Jetta de 2010	549
· Equipement PR-1ZE Disques 288x25mm	599
· Equipement PR-1ZP Disques 288x25mm	599
· Equipement PR-1LJ-1LL Disques 312x25mm	629
· Equipement PR-1ZD-1LV-1ZA Disques 312x25mm	659
Jetta de 2011 à 2014	559
· Equipement PR-1ZE-1ZP Disques 288x25mm	589
· Equipement PR-1LV Disques 312x25mm	649
· Equipement PR-1ZA-1ZB Disques 312x25mm	669
Jetta de 2015 à 2018	589
· Equipement PR-1ZQ / PR-1ZM Disques 280x22mm jusqu'au 09/11/2016	559
· Equipement PR-1ZP Disques 288x25mm depuis le 10/11/2016	599
· Equipement PR-1LV Disques 312x25mm	649
· Equipement PR-1ZA-1ZB Disques 312x25mm	669



Golf VI / Golf Plus / Jetta

L'entretien

Thermique

Hybride

Électrique

Les tarifs

Up! / e-Up! / Fox

Polo

Golf VI / Golf Plus / Jetta

Golf VII / Golf Sportsvan / e-Golf

Golf VIII

Scirocco / Eos

New Beetle /Coccinelle

Passat / Passat CC / CC

Arteon

Touran / Sharan

Tiguan

T-Cross

Taigo

T-Roc

Touareg

ID.3

ID.4

ID.5

ID.7

Les opérations complémentaires

LE FREINAGE

Remplacer les plaquettes de frein arrière

Comprend : La main-d'œuvre, les plaquettes de frein arrière.

Golf VI de 2010 à 2012	229
· Equipement PR-1KD Disques 253x10mm	189
· Equipement PR-1KS-1KT Disques 272x10mm	219
Golf Plus de 2010 à 2014	189
· Equipement PR-1KZ Disques 282x12mm	229
Golf Cabriolet depuis 2012	209
· Equipement PR-1KS-1KT Disques 272x10mm	239
Jetta de 2010	219
Jetta de 2011 à 2014	209
Jetta de 2015 à 2018	189
· Equipement PR-1KQ-1KW	209
· Equipement PR-1KS-1KT	219

Remplacer les disques et les plaquettes de frein arrière

Comprend : La main-d'œuvre, les plaquettes de frein arrière, les disques de frein arrière.

Golf VI de 2010 à 2012	429
· Equipement PR-1KE-1KF-1KJ Disques 256x12mm/260x12mm/286x12mm	509
· Equipement PR-1KV-1KZ-1KY Disques 282x12mm	519
· Equipement PR-1KS-1KT Disques 272x10mm	519
· Equipement PR-1KW Disques 310x22mm	629
Golf Plus de 2010 à 2014	479
· Equipement PR-1KZ Disques 286x12mm	539
Golf Cabriolet depuis 2012	459
· Equipement PR-1KS-1KT Disques 272x10mm	499
Jetta de 2010	509
· Equipement PR-1KJ-1KV-1KS	529
Jetta de 2011 à 2014	499
· Equipement PR-1KS-1KT Disques 272x10mm	539
· Equipement PR-1KD-1KU depuis le 11/12/2012 Disques 253x10mm	589
Jetta de 2015 à 2018	579

Remplacer les flexibles de frein avant

Comprend : La main-d'œuvre, les flexibles de frein avant, la purge et l'ajout de liquide de frein.

Golf VI de 2010 à 2012	249
Golf Plus de 2010 à 2014	209
Golf Cabriolet depuis 2012	239
Jetta de 2010	269
Jetta de 2011 à 2014	249
Jetta de 2015 à 2018	259

Remplacer les flexibles de frein arrière

Comprend : La main-d'œuvre, les flexibles de frein arrière, la purge et l'ajout de liquide de frein.

Golf VI de 2010 à 2012	169
Golf Plus de 2010 à 2014	169
Golf Cabriolet depuis 2012	169
Jetta de 2010	189
Jetta de 2011 à 2014	169
· Equipement PR-1KD-1KU	199
Jetta de 2015 à 2018	199

Régler et dépolssiérer les freins à tambour

Comprend : La dépose des tambours, le dépolssiérage, le réglage, la bombe de nettoyant de frein.

Jetta de 2011 à 2014	79
-----------------------------	----

Remplacer les garnitures de frein arrière à tambour

Comprend : La main-d'œuvre, les deux cylindres de roues, le kit de segments de frein arrière, les goupilles de moyeu arrière, la graisse et la bombe de nettoyant de frein, la purge et l'ajout de liquide de frein.

Jetta de 2011 à 2014	679
-----------------------------	-----



Golf VI / Golf Plus / Jetta

L'entretien

Thermique

Hybride

Électrique

Les tarifs

Up! / e-Up! / Fox

Polo

Golf VI / Golf Plus / Jetta

Golf VII / Golf Sportsvan
/ e-Golf

Golf VIII

Scirocco / Eos

New Beetle /Coccinelle

Passat / Passat CC / CC

Arteon

Touran / Sharan

Tiguan

T-Cross

Taigo

T-Roc

Touareg

ID.3

ID.4

ID.5

ID.7

Les opérations complémentaires



LA CLIMATISATION

Remplacer le filtre à pollen

Comprend : La main-d'œuvre, le filtre à pollen, le filtre à charbon actif ou anti-allergène selon modèle.

Golf VI de 2010 à 2012	69
Golf Plus de 2010 à 2014	69
Golf Cabriolet depuis 2012	69
Jetta de 2010	69
Jetta de 2011 à 2014	69
Jetta de 2015 à 2018	69

Nettoyer le circuit de climatisation et remplacer le filtre à pollen

Comprend : La main-d'œuvre, le filtre à pollen, le filtre à charbon actif ou anti-allergène selon modèle, un nettoyant désodorisant, antiseptique et antibactérien.

Golf VI de 2010 à 2012	119
Golf Plus de 2010 à 2014	119
Golf Cabriolet depuis 2012	119
Jetta de 2010	119
Jetta de 2011 à 2014	119
Jetta de 2015 à 2018	119

Recharge en gaz du circuit de climatisation et remplacer le filtre à pollen

Comprend : La main-d'œuvre, la charge de gaz, le filtre à pollen, le filtre à charbon actif ou anti-allergène, selon modèle.

Golf VI de 2010 à 2012	199
Golf Plus de 2010 à 2014	199
Golf Cabriolet depuis 2012	199
Jetta de 2010	199
Jetta de 2011 à 2014	199
Jetta de 2015 à 2018	199
· Avec gaz R1234yf ⁽¹⁾	219

(1) Gaz obligatoire sur tous les nouveaux véhicules depuis le 1^{er} janvier 2017.

L'entretien

Thermique

Hybride

Électrique

Les tarifs

Up! / e-Up! / Fox

Polo

Golf VI / Golf Plus / Jetta

Golf VII / Golf Sportsvan / e-Golf

Golf VIII

Scirocco / Eos

New Beetle / Coccinelle

Passat / Passat CC / CC

Arteon

Touran / Sharan

Tiguan

T-Cross

Taigo

T-Roc

Touareg

ID.3

ID.4

ID.5

ID.7

Les opérations complémentaires



Golf VII / Golf Sportsvan / e-Golf

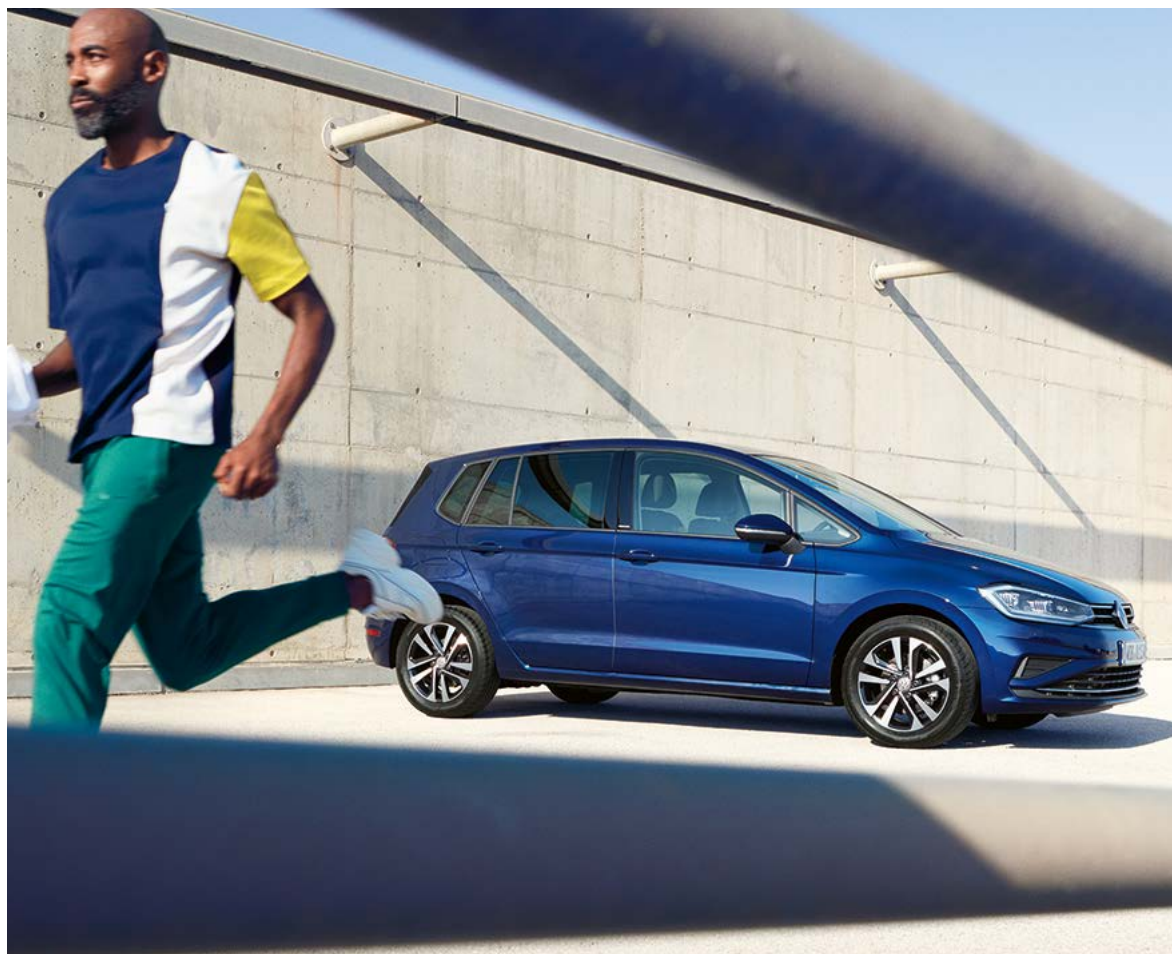

LE SERVICE ENTRETIEN

	Diesel	Essence
Service entretien fixe annuel ou 15 000 km		

Comprend : La main-d'œuvre, les pièces remplacées et les points de contrôle préconisés par le constructeur.

Golf VII de 2013 à 2016 Hybride		199
Golf VII de 2017 à 2019 moteurs CUKB Hybride		199
· Golf VII de 2017 à 2019 moteurs DGEA Hybride		229

Service vidange variable		
---------------------------------	--	--

Comprend : La main-d'œuvre, les pièces remplacées et les points de contrôle préconisés par le constructeur.

Golf VII de 2013 à 2016	239	229
· Moteurs 2.0 TSI		279
Golf VII de 2017 à 2019	239	229
· Moteurs 1.5 TSI		239
· Moteurs 1.8-2.0 TSI		279
Golf Sportsvan de 2014 à 2017	239	229
Golf Sportsvan de 2018 à 2020	239	229
· Moteurs 1.5 TSI		239

Service entretien fixe 30 000 km avec balais d'essuie-glaces		
---	--	--

Comprend : La main-d'œuvre, les pièces remplacées et les points de contrôle préconisés par le constructeur.

Golf VII de 2013 à 2016 Hybride		309
Golf VII de 2017 à 2019 moteurs CUKB Hybride		309
· Golf VII de 2017 à 2019 moteurs DGEA Hybride		339

Golf VII / Golf Sportsvan / e-Golf

L'entretien

Thermique

Hybride

Électrique

Les tarifs

Up! / e-Up! / Fox

Polo

Golf VI / Golf Plus / Jetta

Golf VII / Golf Sportsvan / e-Golf

Golf VIII

Scirocco / Eos

New Beetle /Coccinelle

Passat / Passat CC / CC

Arteon

Touran / Sharan

Tiguan

T-Cross

Taigo

T-Roc

Touareg

ID.3

ID.4

ID.5

ID.7

Les opérations complémentaires

LE SERVICE ENTRETIEN

	Diesel	Essence
Service entretien variable 30 000 km avec balais d'essuie-glaces		

Comprend : La main-d'œuvre, les pièces remplacées et les points de contrôle préconisés par le constructeur.

Golf VII de 2013 à 2016	339	319
· Moteurs 2.0 TSI		369
Golf VII de 2017 à 2019	339	319
· Moteurs 1.5 TSI		329
· Moteurs 1.8 TSI		349
· Moteurs 2.0 TSI		379
Golf Sportsvan de 2014 à 2017	339	319
Golf Sportsvan de 2018 à 2020	339	319
· Moteurs 1.5 TSI		329

Service entretien fixe 30 000 km sans balais d'essuie-glaces		
---	--	--

Comprend : La main-d'œuvre, les pièces remplacées et les points de contrôle préconisés par le constructeur.

Golf VII de 2013 à 2016 Hybride		239
Golf VII de 2017 à 2019 moteurs CUKB Hybride		239
· Golf VII de 2017 à 2019 moteurs DGEA Hybride		269

	Diesel	Essence
Service entretien variable 30 000 km sans balais d'essuie-glaces		

Comprend : La main-d'œuvre, les pièces remplacées et les points de contrôle préconisés par le constructeur.

Golf VII de 2013 à 2016	279	259
· Moteurs 2.0 TSI		309
Golf VII de 2017 à 2019	279	259
· Moteurs 1.5 TSI		269
· Moteurs 1.8 TSI		289
· Moteurs 2.0 TSI		309
Golf Sportsvan de 2014 à 2017	279	259
Golf Sportsvan de 2018 à 2020	279	259
· Moteurs 1.5 TSI		269

Service entretien fixe 60 000 km avec balais d'essuie-glaces		
---	--	--

Comprend : La main-d'œuvre, les pièces remplacées et les points de contrôle préconisés par le constructeur.

Golf VII de 2013 à 2016 Hybride		619
Golf VII de 2017 à 2019 moteurs CUKB Hybride		619
· Golf VII de 2017 à 2019 moteurs DGEA Hybride		649

	Diesel	Essence
Service entretien variable 60 000 km avec balais d'essuie-glaces		

Comprend : La main-d'œuvre, les pièces remplacées et les points de contrôle préconisés par le constructeur.

Golf VII de 2013 à 2016	449	599
· Moteurs 1.2-1.4 TSI		619
· Moteurs 2.0 TSI		679
Golf VII de 2017 à 2019	449	589
· Moteurs 1.4 TSI		609
· Moteurs 1.5 TSI		659
· Moteurs 1.8 TSI		639
· Moteurs 2.0 TSI		659
Golf Sportsvan de 2014 à 2017	449	609
Golf Sportsvan de 2018 à 2020	449	589
· Moteurs 1.5 TSI		669

Service entretien fixe 60 000 km sans balais d'essuie-glaces		
---	--	--

Comprend : La main-d'œuvre, les pièces remplacées et les points de contrôle préconisés par le constructeur.

Golf VII de 2013 à 2016 Hybride		549
Golf VII de 2017 à 2019 moteurs CUKB Hybride		549
· Golf VII de 2017 à 2019 moteurs DGEA Hybride		579



Golf VII / Golf Sportsvan / e-Golf

L'entretien

Thermique

Hybride

Électrique

Les tarifs

Up! / e-Up! / Fox

Polo

Golf VI / Golf Plus / Jetta

Golf VII / Golf Sportsvan / e-Golf

Golf VIII

Scirocco / Eos

New Beetle /Coccinelle

Passat / Passat CC / CC

Arteon

Touran / Sharan

Tiguan

T-Cross

Taigo

T-Roc

Touareg

ID.3

ID.4

ID.5

ID.7

Les opérations complémentaires

LE SERVICE ENTRETIEN

	Diesel	Essence
Service entretien variable 60 000 km sans balais d'essuie-glaces		

Comprend : La main-d'œuvre, les pièces remplacées et les points de contrôle préconisés par le constructeur.

Golf VII de 2013 à 2016	389	529
· Moteurs 1.2-1.4 TSI		549
· Moteurs 2.0 TSI		619
Golf VII de 2017 à 2019	389	529
· Moteurs 1.4 TSI		549
· Moteurs 1.5 TSI		599
· Moteurs 1.8 TSI		579
· Moteurs 2.0 TSI		599
Golf Sportsvan de 2014 à 2017	389	539
Golf Sportsvan de 2018 à 2020	389	519
· Moteurs 1.5 TSI		609

Service entretien fixe 90 000 km avec balais d'essuie-glaces		
---	--	--

Comprend : La main-d'œuvre, les pièces remplacées et les points de contrôle préconisés par le constructeur.

Golf VII de 2013 à 2016 Hybride		359
Golf VII de 2017 à 2019 moteurs CUKB Hybride		369
· Golf VII de 2017 à 2019 moteurs DGEA Hybride		399

	Diesel	Essence
Service entretien variable 90 000 km avec balais d'essuie-glaces		

Comprend : La main-d'œuvre, les pièces remplacées et les points de contrôle préconisés par le constructeur.

Golf VII de 2013 à 2016	499	379
· Moteurs 2.0 TSI		439
Golf VII de 2017 à 2019	499	389
· Moteurs 1.8 TSI		419
· Moteurs 2.0 TSI		439
Golf Sportsvan de 2014 à 2017	489	389
Golf Sportsvan de 2018 à 2020	499	389
· Moteurs 1.5 TSI		419

Service entretien fixe 90 000 km sans balais d'essuie-glaces		
---	--	--

Comprend : La main-d'œuvre, les pièces remplacées et les points de contrôle préconisés par le constructeur.

Golf VII de 2013 à 2016 Hybride		299
Golf VII de 2017 à 2019 moteurs CUKB Hybride		309
· Golf VII de 2017 à 2019 moteurs DGEA Hybride		339

Service entretien variable 90 000 km sans balais d'essuie-glaces		
---	--	--

Comprend : La main-d'œuvre, les pièces remplacées et les points de contrôle préconisés par le constructeur.

Golf VII de 2013 à 2016	439	319
· Moteurs 2.0 TSI		369
Golf VII de 2017 à 2019	439	319
· Moteurs 1.8 TSI		349
· Moteurs 2.0 TSI		379
Golf Sportsvan de 2014 à 2017	429	319
Golf Sportsvan de 2018 à 2020	439	319
· Moteurs 1.5 TSI		349

	Diesel	Essence
Service entretien fixe 180 000 km avec balais d'essuie-glaces		

Comprend : La main-d'œuvre, les pièces remplacées et les points de contrôle préconisés par le constructeur.

Golf VII de 2013 à 2016 Hybride		679
Golf VII de 2017 à 2019 moteurs CUKB Hybride		679
· Golf VII de 2017 à 2019 moteurs DGEA Hybride		709

Service entretien variable 180 000 km avec balais d'essuie-glaces		
--	--	--

Comprend : La main-d'œuvre, les pièces remplacées et les points de contrôle préconisés par le constructeur.

Golf VII de 2013 à 2016	619	649
· Moteurs 1.2-1.4 TSI		679
· Moteurs 2.0 TSI		729
Golf VII de 2017 à 2019	619	659
· Moteurs 1.4 TSI		679
· Moteurs 1.5-1.8 TSI		719
· Moteurs 2.0 TSI		729
Golf Sportsvan de 2014 à 2017	609	669
Golf Sportsvan de 2018 à 2020	619	649
· Moteurs 1.5 TSI		739



Golf VII / Golf Sportsvan / e-Golf

L'entretien

Thermique

Hybride

Électrique

Les tarifs

Up! / e-Up! / Fox

Polo

Golf VI / Golf Plus / Jetta

Golf VII / Golf Sportsvan / e-Golf

Golf VIII

Scirocco / Eos

New Beetle /Coccinelle

Passat / Passat CC / CC

Arteon

Touran / Sharan

Tiguan

T-Cross

Taigo

T-Roc

Touareg

ID.3

ID.4

ID.5

ID.7

Les opérations complémentaires

LE SERVICE ENTRETIEN

	Diesel	Essence
Service entretien fixe 180 000 km sans balais d'essuie-glaces		

Comprend : La main-d'œuvre, les pièces remplacées et les points de contrôle préconisés par le constructeur.

Golf VII de 2013 à 2016 Hybride		609
Golf VII de 2017 à 2019 moteurs CUKB Hybride		619
· Golf VII de 2017 à 2019 moteurs DGEA Hybride		649

Service entretien variable 180 000 km sans balais d'essuie-glaces		
--	--	--

Comprend : La main-d'œuvre, les pièces remplacées et les points de contrôle préconisés par le constructeur.

Golf VII de 2013 à 2016	549	579
· Moteurs 1.2-1.4 TSI		609
· Moteurs 2.0 TSI		659
Golf VII de 2017 à 2019	549	589
· Moteurs 1.4 TSI		609
· Moteurs 1.5-1.8 TSI		649
· Moteurs 2.0 TSI		659
Golf Sportsvan de 2014 à 2017	539	609
Golf Sportsvan de 2018 à 2020	549	589
· Moteurs 1.5 TSI		669

LE SERVICE ENTRETIEN SANS VIDANGE

Service entretien sans vidange (hors 60 000 km)

Comprend : La main-d'œuvre, les points de contrôle préconisés par le constructeur.

Golf VII de 2014 à 2016	79
· Golf VII de 2014 à 2016 Hybride	99
Golf VII de 2017 à 2019	79
· Golf VII de 2017 à 2019 Hybride	99
Golf Sportsvan de 2014 à 2017	79
Golf Sportsvan de 2018 à 2020	79

Service entretien étendu sans vidange (tous les 60 000 km)

Comprend : La main-d'œuvre, les points de contrôle préconisés par le constructeur.

Golf VII de 2014 à 2016	119
· Golf VII de 2013 à 2016 Hybride	139
Golf VII de 2017 à 2019	119
· Golf VII de 2017 à 2019 Hybride	139
Golf Sportsvan de 2014 à 2017	119
Golf Sportsvan de 2018 à 2020	119

LE SERVICE ENTRETIEN VÉHICULE ÉLECTRIQUE

Service entretien pour véhicules électriques

Comprend : La main-d'œuvre, les points de contrôle préconisés par le constructeur.

e-Golf de 2014 à 2016	99
e-Golf de 2017 à 2021	99

Service entretien étendu pour véhicules électriques

Comprend : La main-d'œuvre, les points de contrôle préconisés par le constructeur.

e-Golf de 2014 à 2016	139
e-Golf de 2017 à 2021	139

Service entretien 30 000 km pour véhicules électriques sans balais d'essuie-glaces

Comprend : La main-d'œuvre, les pièces remplacées et les points de contrôle préconisés par le constructeur.

e-Golf de 2014 à 2016	99
e-Golf de 2017 à 2021	99

Service entretien 60 000 km pour véhicules électriques sans balais d'essuie-glaces

Comprend : La main-d'œuvre, les pièces remplacées et les points de contrôle préconisés par le constructeur.

e-Golf de 2014 à 2016	209
e-Golf de 2017 à 2021	209



Golf VII / Golf Sportsvan / e-Golf

L'entretien

Thermique

Hybride

Électrique

Les tarifs

Up! / e-Up! / Fox

Polo

Golf VI / Golf Plus / Jetta

Golf VII / Golf Sportsvan / e-Golf

Golf VIII

Scirocco / Eos

New Beetle / Coccinelle

Passat / Passat CC / CC

Arteon

Touran / Sharan

Tiguan

T-Cross

Taigo

T-Roc

Touareg

ID.3

ID.4

ID.5

ID.7

Les opérations complémentaires

LE SERVICE ENTRETIEN VÉHICULE ÉLECTRIQUE

Service entretien 30 000 km pour véhicules électriques avec balais d'essuie-glaces

Comprend : La main-d'œuvre, les pièces remplacées et les points de contrôle préconisés par le constructeur.

e-Golf de 2014 à 2016 159

e-Golf de 2017 à 2021 159

Service entretien 60 000 km pour véhicules électriques avec balais d'essuie-glaces

Comprend : La main-d'œuvre, les pièces remplacées et les points de contrôle préconisés par le constructeur.

e-Golf de 2014 à 2016 269

e-Golf de 2017 à 2021 269

LES COURROIES

Puissance moteur en kW (Rubrique P.2 de votre carte grise)	Diesel		Essence		
	≤ 110ch 47 à 81 kW	> 110ch 85 à 176 kW	6 cylindres	≤ 116ch 40 à 85 kW	> 116ch 90 à 199 kW

Remplacer le kit courroie de distribution

Comprend : La main-d'œuvre, le kit (1 ou 2 courroies, galets tendeurs et d'inversion, tendeur hydraulique, vis, selon moteur).

	849	849		999	1049	
Golf VII de 2013 à 2016						
· Golf VII break de 2013 à 2016 moteurs 125ch TSI					1119	
· Golf VII de 2013 à 2016 Hybride					1169	
· Golf VII de 2013 à 2016 moteurs 115ch (hors break)				1069		
Golf VII de 2017 à 2019	839	839		1079	1019	
· Golf VII break de 2017 à 2019 moteurs 86-110ch				1179		
· Golf VII break de 2017 à 2019 moteurs 116ch				989		
· Golf VII de 2017 à 2019 moteurs 1.5 TSI					1179	
· Golf VII de 2017 à 2019 Hybride					1179	
Golf Sportsvan de 2014 à 2017	819	829		979	1039	
· Moteurs 115ch TSI				1079		
Golf Sportsvan de 2018 à 2020		859		1019	1119	



Golf VII / Golf Sportsvan / e-Golf

L'entretien

Thermique

Hybride

Électrique

Les tarifs

Up! / e-Up! / Fox

Polo

Golf VI / Golf Plus / Jetta

Golf VII / Golf Sportsvan / e-Golf

Golf VIII

Scirocco / Eos

New Beetle /Coccinelle

Passat / Passat CC / CC

Arteon

Touran / Sharan

Tiguan

T-Cross

Taigo

T-Roc

Touareg

ID.3

ID.4

ID.5

ID.7

Les opérations complémentaires

LES COURROIES

Puissance moteur en kW (Rubrique P.2 de votre carte grise)	Diesel			Essence		
	≤ 110ch 47 à 81 kW	> 110ch 85 à 176 kW	6 cylindres	≤ 116ch 40 à 85 kW	> 116ch 90 à 199 kW	5-6 cylindres

Remplacer le kit courroie de distribution et la pompe à eau

Comprend : La main-d'œuvre, la pompe à eau, le liquide de refroidissement, le kit (1 ou 2 courroies, galets tendeurs et d'inversion, tendeur hydraulique, vis, selon moteur).

	≤ 110ch 47 à 81 kW	> 110ch 85 à 176 kW	6 cylindres	≤ 116ch 40 à 85 kW	> 116ch 90 à 199 kW	5-6 cylindres
Golf VII de 2013 à 2016	1279	1289				
Golf VII de 2017 à 2019	1249	1259				
Golf Sportsvan de 2014 à 2017	1259	1259				
Golf Sportsvan de 2018 à 2020		1239				

Remplacer la courroie d'alternateur avec climatisation

Comprend : La main-d'œuvre, la courroie d'alternateur.

	≤ 110ch 47 à 81 kW	> 110ch 85 à 176 kW	6 cylindres	≤ 116ch 40 à 85 kW	> 116ch 90 à 199 kW	5-6 cylindres
Golf VII de 2013 à 2016	99	99		69	69	
· Moteurs 1.0 TSI				99		
· Moteurs 2.0 TSI					99	
Golf VII de 2017 à 2019	99	99		99	69	
· Moteurs 1.5-1.8-2.0 TSI					99	
Golf Sportsvan de 2014 à 2017	99	99		69	69	
· Moteurs 115ch TSI				99		
Golf Sportsvan de 2018 à 2020		99		99	99	

Puissance moteur en kW (Rubrique P.2 de votre carte grise)	Diesel			Essence		
	≤ 110ch 47 à 81 kW	> 110ch 85 à 176 kW	6 cylindres	≤ 116ch 40 à 85 kW	> 116ch 90 à 199 kW	5-6 cylindres

Remplacer la courroie d'alternateur avec climatisation lors du changement du kit de distribution

Comprend : La main-d'œuvre, la courroie d'alternateur.

	≤ 110ch 47 à 81 kW	> 110ch 85 à 176 kW	6 cylindres	≤ 116ch 40 à 85 kW	> 116ch 90 à 199 kW	5-6 cylindres
Golf VII de 2013 à 2016	49	49		59	59	
Golf VII de 2017 à 2019	49	49		49	49	
Golf Sportsvan de 2014 à 2017	49	49		59	59	
Golf Sportsvan de 2018 à 2020		49		59	59	

Remplacer la courroie de pompe à eau

Comprend : La main-d'œuvre, la courroie de pompe à eau, le liquide de refroidissement antigel.

	≤ 110ch 47 à 81 kW	> 110ch 85 à 176 kW	6 cylindres	≤ 116ch 40 à 85 kW	> 116ch 90 à 199 kW	5-6 cylindres
Golf VII de 2013 à 2016				319	379	
· Moteurs 1.2 TSI				419		
· Moteurs 1.4 TSI					419	
Golf VII de 2017 à 2019				369	359	
· Golf VII de 2017 à 2019 moteurs 125ch					419	
· Golf VII de 2017 à 2019 Hybride					529	
· Golf VII break de 2017 à 2019 moteurs 86-110-116ch				299		
Golf Sportsvan de 2014 à 2017				309	419	
· Moteurs 85ch TSI				419		
Golf Sportsvan de 2018 à 2020				319	369	



Golf VII / Golf Sportsvan / e-Golf

L'entretien

Thermique

Hybride

Électrique

Les tarifs

Up! / e-Up! / Fox

Polo

Golf VI / Golf Plus / Jetta

Golf VII / Golf Sportsvan / e-Golf

Golf VIII

Scirocco / Eos

New Beetle /Coccinelle

Passat / Passat CC / CC

Arteon

Touran / Sharan

Tiguan

T-Cross

Taigo

T-Roc

Touareg

ID.3

ID.4

ID.5

ID.7

Les opérations complémentaires

LES OPÉRATIONS COMPLÉMENTAIRES

Puissance moteur en kW (Rubrique P.2 de votre carte grise)	Diesel			Essence		
	≤ 110ch 47 à 81 kW	> 110ch 85 à 176 kW	6 cylindres	≤ 116ch 40 à 85 kW	> 116ch 90 à 199 kW	5-6 cylindres

Remplacer le liquide de refroidissement

Comprend : La main-d'œuvre, le liquide de refroidissement antigel.

Golf VII de 2013 à 2016	159
Golf VII de 2017 à 2019	159
Golf Sportsvan de 2014 à 2017	149
Golf Sportsvan de 2018 à 2020	219
e-Golf	149

Contrôler et remplacer la batterie

Comprend : La main-d'œuvre, la batterie.

Golf VII/Golf Sportsvan Batterie 44 Ah	229
· Batterie 51 Ah	249
· Batterie 58 Ah	399
· Batterie 59 Ah	339
· Batterie 61 Ah	289
· Batterie 68 Ah	429
· Batterie 70 Ah	369
· Batterie 72 Ah	319
e-Golf Batterie 44 Ah	229
· Batterie 61 Ah	289
· Batterie 58 Ah	399
· Batterie 59 Ah	339
· Batterie 68 Ah	429

Puissance moteur en kW (Rubrique P.2 de votre carte grise)	Diesel			Essence		
	≤ 110ch 47 à 81 kW	> 110ch 85 à 176 kW	6 cylindres	≤ 116ch 40 à 85 kW	> 116ch 90 à 199 kW	5-6 cylindres

Remplacer les balais d'essuie-glaces avant

Comprend : La main-d'œuvre, 2 balais d'essuie-glaces avant.

Golf VII de 2013 à 2016	69
Golf VII de 2017 à 2019	69
Golf Sportsvan de 2014 à 2017	69
Golf Sportsvan de 2018 à 2020	69
e-Golf	69
e-Golf depuis 2017 à 2021	69

Remplacer le balai d'essuie-glace arrière

Comprend : La main-d'œuvre, 1 balai d'essuie-glace arrière.

Golf VII de 2013 à 2016	39
Golf VII de 2017 à 2019	39
Golf Sportsvan de 2014 à 2017	39
Golf Sportsvan de 2018 à 2020	39
e-Golf de 2014 à 2016	39
e-Golf de 2017 à 2021	39



Golf VII / Golf Sportsvan / e-Golf

L'entretien

Thermique

Hybride

Électrique

Les tarifs

Up! / e-Up! / Fox

Polo

Golf VI / Golf Plus / Jetta

Golf VII / Golf Sportsvan / e-Golf

Golf VIII

Scirocco / Eos

New Beetle /Coccinelle

Passat / Passat CC / CC

Arteon

Touran / Sharan

Tiguan

T-Cross

Taigo

T-Roc

Touareg

ID.3

ID.4

ID.5

ID.7

Les opérations complémentaires

LES OPÉRATIONS COMPLÉMENTAIRES

Puissance moteur en kW (Rubrique P.2 de votre carte grise)	Diesel			Essence		
	≤ 110ch 47 à 81 kW	> 110ch 85 à 176 kW	6 cylindres	≤ 116ch 40 à 85 kW	> 116ch 90 à 199 kW	5-6 cylindres

Remplacer le filtre à air

Comprend : La main-d'œuvre, le filtre à air.

	Diesel	Essence
Golf VII de 2013 à 2016 · Moteurs 220-230-265ch TSI	79	79
Golf VII de 2017 à 2019 · Golf VII de 2017 à 2019 moteurs 1.0-1.4 TSI	79	69
Golf Sportsvan de 2014 à 2017	79	89
Golf Sportsvan de 2018 à 2020	79	79

Remplacer le filtre à gazole

Comprend : La main-d'œuvre, le filtre à gazole.

	Diesel	Essence
Golf VII de 2013 à 2016	129	
Golf VII de 2017 à 2019	129	
Golf Sportsvan de 2014 à 2017	119	
Golf Sportsvan de 2018 à 2020	119	

Puissance moteur en kW (Rubrique P.2 de votre carte grise)	Diesel			Essence		
	≤ 110ch 47 à 81 kW	> 110ch 85 à 176 kW	6 cylindres	≤ 116ch 40 à 85 kW	> 116ch 90 à 199 kW	5-6 cylindres

Remplacer l'huile de boîte DSG selon modèle

Comprend : La main-d'œuvre, l'huile de boîte séquentielle, le filtre à huile selon modèle.

	Diesel	Essence
Golf VII de 2013 à 2016		419
Golf VII de 2017 à 2019 · Boîte DSG7		419
Golf Sportsvan de 2014 à 2017 · Boîte DSG7		459
Golf Sportsvan de 2018 à 2020 · Boîte DSG7		419
		459
		429
		469

Remplacer l'huile du coupleur Haldex selon modèle

Comprend : La main-d'œuvre, l'huile haute performance pour coupleur haldex, le filtre à huile selon modèle.

	Diesel	Essence
Golf VII de 2013 à 2016		129
Golf VII de 2017 à 2019		129

Remplacer les bougies de préchauffage

Comprend : La main-d'œuvre, les bougies de préchauffage.

	Diesel	Essence
Golf VII de 2013 à 2016 · Avec capteur de pression	219	
Golf VII de 2017 à 2019	359	
Golf Sportsvan de 2014 à 2017	359	
Golf Sportsvan de 2018 à 2020	369	



Golf VII / Golf Sportsvan / e-Golf

L'entretien

Thermique

Hybride

Électrique

Les tarifs

Up! / e-Up! / Fox

Polo

Golf VI / Golf Plus / Jetta

Golf VII / Golf Sportsvan / e-Golf

Golf VIII

Scirocco / Eos

New Beetle /Coccinelle

Passat / Passat CC / CC

Arteon

Touran / Sharan

Tiguan

T-Cross

Taigo

T-Roc

Touareg

ID.3

ID.4

ID.5

ID.7

Les opérations complémentaires

LES OPÉRATIONS COMPLÉMENTAIRES

Puissance moteur en kW (Rubrique P.2 de votre carte grise)	Diesel			Essence		
	≤ 110ch 47 à 81 kW	> 110ch 85 à 176 kW	6 cylindres	≤ 116ch 40 à 85 kW	> 116ch 90 à 199 kW	5-6 cylindres

Remplacer les bougies d'allumage

Comprend : La main-d'œuvre, les bougies d'allumage.

Golf VII de 2013 à 2016

· Moteurs 115ch TSI

199

199

Golf VII de 2017 à 2019

· Moteurs 110-116ch TSI

169

179

199

· Moteurs 1.5 TSI

189

259

Golf Sportsvan de 2014 à 2017

· Moteurs 85ch TSI

159

199

Golf Sportsvan de 2018 à 2020

179

259

Puissance moteur en kW (Rubrique P.2 de votre carte grise)	Diesel			Essence		
	≤ 110ch 47 à 81 kW	> 110ch 85 à 176 kW	6 cylindres	≤ 116ch 40 à 85 kW	> 116ch 90 à 199 kW	5-6 cylindres

Remplacer la pompe à eau

Comprend : La main-d'œuvre, la pompe à eau, la courroie selon moteur, le liquide de refroidissement antigel.

Golf VII de 2013 à 2016

· Golf VII de 2013 à 2016
moteurs 1.2 TSI

689

679

719

· Golf VII break de 2013 à 2016
moteurs 1.2 TSI

749

· Golf VII de 2013 à 2016 Hybride

829

Golf VII de 2017 à 2019

· Golf VII de 2017 à 2019
moteurs 1.4 TSI

689

689

649

689

· Golf VII de 2017 à 2019 Hybride

829

· Golf VII break de 2017 à 2019

679

679

699

689

· Golf VII break de 2017 à 2019
moteurs 1.4 TSI

739

· Golf VII break de 2017 à 2019
moteurs 1.8 TSI

639

Golf Sportsvan de 2014 à 2017

· Moteurs 1.2 TSI

669

669

639

729

Golf Sportsvan de 2018 à 2020

719

699

699

719

Remplissage complet du réservoir AdBlue®

Comprend : La main-d'œuvre, le liquide AdBlue® (remplissage complet).

Golf VII/Golf Sportsvan

25



Golf VII / Golf Sportsvan / e-Golf

L'entretien

Thermique

Hybride

Électrique

Les tarifs

Up! / e-Up! / Fox

Polo

Golf VI / Golf Plus / Jetta

Golf VII / Golf Sportsvan / e-Golf

Golf VIII

Scirocco / Eos

New Beetle / Coccinelle

Passat / Passat CC / CC

Arteon

Touran / Sharan

Tiguan

T-Cross

Taigo

T-Roc

Touareg

ID.3

ID.4

ID.5

ID.7

Les opérations complémentaires

LA GÉOMÉTRIE

Puissance moteur en kW (Rubrique P.2 de votre carte grise)	Diesel			Essence			Elec
	≤ 110ch 47 à 81 kW	> 110ch 85 à 176 kW	6 cylindres	≤ 116ch 40 à 85 kW	> 116ch 90 à 199 kW	5-6 cylindres	

Contrôler et régler la géométrie

Comprend : Le travail effectué sur un appareil de géométrie équipé de 4 têtes de lecture, réglage du train avant et arrière en fonction du véhicule, (hors ACC et Lane assist), la fourniture d'une fiche de résultats.

Golf VII de 2013 à 2016	259
Golf VII de 2017 à 2019	259
Golf Sportsvan de 2014 à 2017	259
Golf Sportsvan de 2018 à 2020	259
e-Golf de 2014 à 2016	259
e-Golf de 2017 à 2021	259

Puissance moteur en kW (Rubrique P.2 de votre carte grise)	Diesel			Essence			Elec
	≤ 110ch 47 à 81 kW	> 110ch 85 à 176 kW	6 cylindres	≤ 116ch 40 à 85 kW	> 116ch 90 à 199 kW	5-6 cylindres	

Contrôler et régler la géométrie sur les véhicules avec système d'assistance

Comprend : Le travail effectué sur un appareil de géométrie électronique, réglage du train avant et arrière sur véhicule avec système d'assistance, la fourniture d'une fiche de résultats.

Golf VII de 2013 à 2016 avec caméra	359
· Avec ACC	379
· Avec ACC et caméra	439
Golf VII de 2017 à 2019 avec caméra	359
· Avec ACC	379
· Avec ACC et caméra	439
Golf Sportsvan de 2014 à 2017 avec caméra	359
· Avec ACC	379
· Avec ACC et caméra	439
Golf Sportsvan depuis 2018 avec caméra	359
· Avec ACC	379
· Avec ACC et caméra	439
e-Golf de 2014 à 2016 avec caméra	389
· Avec ACC	399
· Avec ACC et caméra	469
e-Golf depuis 2017 avec caméra	389
· Avec ACC	399
· Avec ACC et caméra	469



Golf VII / Golf Sportsvan / e-Golf

L'entretien

Thermique

Hybride

Électrique

Les tarifs

Up! / e-Up! / Fox

Polo

Golf VI / Golf Plus / Jetta

Golf VII / Golf Sportsvan / e-Golf

Golf VIII

Scirocco / Eos

New Beetle /Coccinelle

Passat / Passat CC / CC

Arteon

Touran / Sharan

Tiguan

T-Cross

Taigo

T-Roc

Touareg

ID.3

ID.4

ID.5

ID.7

Les opérations complémentaires

LA GÉOMÉTRIE

Puissance moteur en kW (Rubrique P.2 de votre carte grise)	Diesel			Essence			Elec
	≤ 110ch 47 à 81 kW	> 110ch 85 à 176 kW	6 cylindres	≤ 116ch 40 à 85 kW	> 116ch 90 à 199 kW	5-6 cylindres	

Remplacer un soufflet de transmission côté roue

Comprend : La main-d'œuvre, le kit de soufflet de transmission côté roue.

Golf VII de 2013 à 2016	259	269		259	269		
Golf VII de 2017 à 2019	269	269		269	259		
Golf Sportsvan de 2014 à 2017	259	259		259	259		
Golf Sportsvan de 2018 à 2020		259		269	269		
e-Golf de 2014 à 2016							249
e-Golf depuis 2017 à 2021							249

Remplacer le roulement de roue avant 1 côté

Comprend : La main-d'œuvre, le kit de roulement de roue avant.

Golf VII de 2013 à 2016				459		
· Golf VII de 2013 à 2016 4motion				459		
· Golf VII break de 2013 à 2016				459		
· Golf VII break 4motion de 2013 à 2016				459		
Golf VII de 2017 à 2019				479		
· Golf VII 4motion de 2017 à 2019				459		
· Golf VII break de 2017 à 2019				459		
· Golf VII break 4motion de 2017 à 2019				459		
Golf Sportsvan de 2014 à 2017				459		
Golf Sportsvan de 2018 à 2020				459		
e-Golf de 2014 à 2016				479		
e-Golf de 2017 à 2021				479		

Puissance moteur en kW (Rubrique P.2 de votre carte grise)	Diesel			Essence			Elec
	≤ 110ch 47 à 81 kW	> 110ch 85 à 176 kW	6 cylindres	≤ 116ch 40 à 85 kW	> 116ch 90 à 199 kW	5-6 cylindres	

Remplacer le roulement de roue arrière 1 côté

Comprend : La main-d'œuvre, le kit de roulement de roue arrière.

Golf VII de 2013 à 2016				389		
· 4motion				569		
Golf VII de 2017 à 2019				399		
· 4motion				589		
Golf Sportsvan de 2014 à 2017				409		
Golf Sportsvan de 2018 à 2020				419		
e-Golf de 2014 à 2016				399		
e-Golf de 2017 à 2021				399		

Calibrage des systèmes d'aide à la conduite (en complément d'un remplacement de pare-brise)

Comprend : Le calibrage des systèmes d'aide à la conduite (en complément d'un remplacement de pare-brise).

Golf VII de 2017 à 2019				219		
Golf Sportsvan de 2018 à 2020				189		
e-Golf de 2017 à 2021				219		



Golf VII / Golf Sportsvan / e-Golf

L'entretien

Thermique

Hybride

Électrique

Les tarifs

Up! / e-Up! / Fox

Polo

Golf VI / Golf Plus / Jetta

Golf VII / Golf Sportsvan / e-Golf

Golf VIII

Scirocco / Eos

New Beetle / Coccinelle

Passat / Passat CC / CC

Arteon

Touran / Sharan

Tiguan

T-Cross

Taigo

T-Roc

Touareg

ID.3

ID.4

ID.5

ID.7

Les opérations complémentaires

LES AMORTISSEURS

Remplacer 2 amortisseurs avant

Comprend : La main-d'œuvre, 2 amortisseurs avant (excepté amortisseurs sport ou électronique), 2 butées de caoutchouc, 2 cache-poussière, visserie.

Golf VII de 2013 à 2016	829
· Equipement PR-G03-G16	819
· Equipement PR-G10-G15-G23	869
Golf VII de 2017 à 2019	819
· Equipement PR-G05-G06-G25	849
· Equipement PR-G24	839
· Equipement PR-G23	869
Golf Sportsvan de 2014 à 2017	859
Golf Sportsvan de 2018 à 2020	869
e-Golf de 2014 à 2016	829
e-Golf de 2017 à 2021	839

Remplacer 2 amortisseurs arrière

Comprend : La main-d'œuvre, 2 amortisseurs arrière (excepté amortisseurs sport ou électronique), 2 butées de caoutchouc, 2 cache-poussière, visserie.

Golf VII de 2013 à 2016	689
· Golf VII break de 2013 à 2016 PR-0N1	639
· Golf VII break de 2013 à 2016 PR-0N4	689
· Golf VII break 4motion de 2013 à 2016	729
Golf VII de 2017 à 2019 avec PR-0N1	629
· Equipement PR-1JE-1JF-1JT	659
· Golf VII de 2017 à 2019 avec PR-0N4	699
· Golf VII 4motion de 2017 à 2019	739
Golf Sportsvan de 2014 à 2017	569
· Equipement PR-1JA+0YJ-OYK+0N1	519
Golf Sportsvan de 2018 à 2020	589
e-Golf de 2014 à 2016	599
e-Golf de 2017 à 2021	619

LE FREINAGE

Remplacer les plaquettes de frein avant

Comprend : La main-d'œuvre, les plaquettes de frein avant (hors GTI).

Golf VII de 2013 à 2016	259
· Equipement PR-1ZP-1ZG-1ZE Disques 288x25mm/312x25mm	289
· Equipement PR-1ZD Disques 312x25mm	279
· Equipement PR-1LJ-1LM Disques 340x30mm	419
· Equipement PR-1ZA-1ZC-1ZB-1ZU Disques 312x25mm PR-1LV hors break	299
· Golf VII break de 2013 à 2016 avec PR-1LV Disques 312x25mm	279
Golf VII de 2017 à 2019	279
· Equipement PR-1ZF Disques ventilés 276x24mm/PR-1ZE-1ZJ+9U0 Disques 288x25mm	259
· Equipement PR-1ZE-1ZJ+9U1 Disques 288x25mm	289
· Equipement PR-1ZA-1ZB-1ZC-1ZU Disques 312x25mm	309
· Equipement PR-1LK Disques 340x30mm	409
· Equipement PR-1LJ-1LM Disques 340x30mm	419
Golf Sportsvan de 2014 à 2017	259
· Equipement PR-1ZA-1ZK Disques 312x25mm	279
· Equipement PR-1ZE-1ZJ Disques 288x25mm	289
Golf Sportsvan depuis 2018	259
· Equipement PR-1ZA-1ZK Disques 312x25mm	279
· Equipement PR-1ZE-1ZJ Disques 288x25mm	289
e-Golf de 2014 à 2016	279
e-Golf de 2017 à 2021	279

Remplacer les disques et les plaquettes de frein avant

Comprend : La main-d'œuvre, les plaquettes de frein avant, les disques de frein avant (hors GTI).

Golf VII de 2013 à 2016	529
· Equipement PR-1ZE Disques 288x25mm	579
· Equipement PR-1ZP Disques 288x25mm	589
· Equipement PR-1ZD-9U1 Disques 312x25mm	639
· Equipement PR-1ZD-9U0 Disques 312x25mm	639
· Golf VII break de 2013 à 2016 avec PR-1LV	659
· Equipement PR-1LV-1ZG Disques 312x25mm (hors break)	659
· Equipement PR-1ZA-1ZB-1ZC Disques 312x25mm	669
· Equipement PR-1LJ-1LM Disques 340x30mm	1049
Golf VII de 2017 à 2019	529
· Equipement PR-1ZP-1ZQ Disques 288x25mm	579
· Equipement PR-1ZE-1ZJ Disques 288x25mm	569
· Equipement PR-1ZA Disques 312x25mm	629
· Equipement PR-1ZK-1ZM Disques 312x25mm	639
· Equipement PR-1ZD-1ZL-1LV-1ZV-1ZG-1ZN Disques 312x25mm	639
· Equipement PR-1ZB-1ZU-1ZC Disques 312x25mm	669
· Equipement PR-1LJ-1LM Disques 340x30mm	1049
· Equipement PR-1LJ+E14-E6Q / Disques 340x30mm	1149
· Equipement PR-1LK Disques 340x30mm	1169
Golf Sportsvan de 2014 à 2017	529
· Equipement PR-1ZE-1ZJ Disques 288x25mm	579
· Equipement PR-1ZA-1ZK Disques 312x25mm	629
Golf Sportsvan depuis 2018	529
· Equipement PR-1ZE-1ZJ Disques 288x25mm	579
· Equipement PR-1ZA-1ZK Disques 312x25mm	629
e-Golf de 2014 à 2016	569
· Equipement PR-1ZP-1ZQ-1ZE-1ZJ Disques 288x25mm	579
e-Golf de 2017 à 2021	579



Golf VII / Golf Sportsvan / e-Golf

L'entretien

Thermique

Hybride

Électrique

Les tarifs

Up! / e-Up! / Fox

Polo

Golf VI / Golf Plus / Jetta

Golf VII / Golf Sportsvan / e-Golf

Golf VIII

Scirocco / Eos

New Beetle /Coccinelle

Passat / Passat CC / CC

Arteon

Touran / Sharan

Tiguan

T-Cross

Taigo

T-Roc

Touareg

ID.3

ID.4

ID.5

ID.7

Les opérations complémentaires

LE FREINAGE

Remplacer les plaquettes de frein arrière

Comprend : La main-d'œuvre, les plaquettes de frein arrière.

Golf VII de 2013 à 2016	249
· Équipement PR-1KE-1KK depuis le 01/11/2016	239
· Équipement PR-E14	269
Golf VII de 2017 à 2019	249
· Équipement PR-1KE-1KK-2EK-2EJ	239
· Équipement PR-1KJ-2ET	269
· Équipement PR-1KY-2ES depuis le 27/06/2017	269
Golf Sportsvan de 2014 à 2017	239
Golf Sportsvan depuis 2018	239
e-Golf de 2014 à 2016	239
e-Golf de 2017 à 2021	239

Remplacer les disques et les plaquettes de frein arrière

Comprend : La main-d'œuvre, les plaquettes de frein arrière, les disques de frein arrière.

Golf VII de 2013 à 2016	519
· Équipement PR-1KV-2EP	579
· Équipement PR-1KJ-1KY-2ES	639
Golf VII de 2017 à 2019	529
· Équipement PR-1KE-1KK-2EK-2EJ Disques 272x10mm	519
· Équipement PR-1KV-2EP Disques 300x12mm	579
· Équipement PR-1KY-2ES Disques 310x22mm	649
· Équipement PR-1KJ-2ET Disques 310x22mm	659
Golf Sportsvan de 2014 à 2017	529
Golf Sportsvan depuis 2018	539
e-Golf de 2014 à 2016	519
e-Golf de 2017 à 2021	519

Remplacer les flexibles de frein avant

Comprend : La main-d'œuvre, les flexibles de frein avant, la purge et l'ajout de liquide de frein.

Golf VII de 2013 à 2016	229
Golf VII de 2017 à 2019	229
Golf Sportsvan de 2014 à 2017	229
Golf Sportsvan depuis 2018	229
e-Golf de 2014 à 2016	229
e-Golf de 2017 à 2021	229

Remplacer les flexibles de frein arrière

Comprend : La main-d'œuvre, les flexibles de frein arrière, la purge et l'ajout de liquide de frein.

Golf VII de 2013 à 2016	189
Golf VII de 2017 à 2019	189
Golf Sportsvan de 2014 à 2017	189
Golf Sportsvan depuis 2018	189
e-Golf de 2014 à 2016	189
e-Golf de 2017 à 2021	189



Golf VII / Golf Sportsvan / e-Golf

L'entretien

Thermique

Hybride

Électrique

Les tarifs

Up! / e-Up! / Fox

Polo

Golf VI / Golf Plus / Jetta

Golf VII / Golf Sportsvan / e-Golf

Golf VIII

Scirocco / Eos

New Beetle /Coccinelle

Passat / Passat CC / CC

Arteon

Touran / Sharan

Tiguan

T-Cross

Taigo

T-Roc

Touareg

ID.3

ID.4

ID.5

ID.7

Les opérations complémentaires

LA CLIMATISATION

Remplacer le filtre à pollen

Comprend : La main-d'œuvre, le filtre à pollen, le filtre à charbon actif ou anti-allergène selon modèle.

Golf VII de 2013 à 2016	69
Golf VII de 2017 à 2019	69
Golf Sportsvan de 2014 à 2017	69
Golf Sportsvan de 2018 à 2020	69
e-Golf de 2014 à 2016	69
e-Golf de 2017 à 2021	69

Nettoyer le circuit de climatisation et remplacer le filtre à pollen

Comprend : La main-d'œuvre, le filtre à pollen, le filtre à charbon actif ou anti-allergène selon modèle, un nettoyeur désodorisant, antiseptique et antibactérien.

Golf VII de 2013 à 2016	119
Golf VII de 2017 à 2019	119
Golf Sportsvan de 2014 à 2017	119
Golf Sportsvan de 2018 à 2020	119
e-Golf de 2014 à 2016	119
e-Golf de 2017 à 2021	119

Recharge en gaz du circuit de climatisation et remplacer le filtre à pollen

Comprend : La main-d'œuvre, la charge de gaz, le filtre à pollen, le filtre à charbon actif ou anti-allergène, selon modèle.

Golf VII de 2013 à 2016	199
· Avec gaz R1234yf ⁽¹⁾	219
Golf VII de 2017 à 2019	219
Golf Sportsvan de 2014 à 2017	199
· Avec gaz R1234yf ⁽¹⁾	219
Golf Sportsvan de 2018 à 2020	219
e-Golf de 2014 à 2016	199
· Avec gaz R1234yf ⁽¹⁾	219
e-Golf de 2017 à 2021	199
· Avec gaz R1234yf ⁽¹⁾	219

(1) Gaz obligatoire sur tous les nouveaux véhicules depuis le 1^{er} janvier 2017.



L'entretien

Thermique

Hybride

Électrique

Les tarifs

Up! / e-Up! / Fox

Polo

Golf VI / Golf Plus / Jetta

Golf VII / Golf Sportsvan / e-Golf

Golf VIII

Scirocco / Eos

New Beetle /Coccinelle

Passat / Passat CC / CC

Arteon

Touran / Sharan

Tiguan

T-Cross

Taigo

T-Roc

Touareg

ID.3

ID.4

ID.5

ID.7

Les opérations complémentaires



Golf VIII



LE SERVICE ENTRETIEN

	Diesel	Essence
Service entretien fixe annuel ou 15 000 km		

Comprend : La main-d'œuvre, les pièces remplacées et les points de contrôle préconisés par le constructeur.

Golf VIII de 2020 à 2024 Hybride	259
---	-----

Service vidange variable

Comprend : La main-d'œuvre, les pièces remplacées et les points de contrôle préconisés par le constructeur.

Golf VIII de 2020 à 2024	289	249
· Moteurs 1.5 TSI		259
· Moteurs 2.0 TSI		299
Golf VIII depuis 2025	279	259

Service entretien fixe 30 000 km avec balais d'essuie-glaces

Comprend : La main-d'œuvre, les pièces remplacées et les points de contrôle préconisés par le constructeur.

Golf VIII de 2020 à 2024 Hybride	399
---	-----

Service entretien variable 30 000 km avec balais d'essuie-glaces

Comprend : La main-d'œuvre, les pièces remplacées et les points de contrôle préconisés par le constructeur.

Golf VIII de 2020 à 2024	409	389
· Moteurs 2.0 TSI		429
Golf VIII depuis 2025	409	389

Service entretien fixe 30 000 km sans balais d'essuie-glaces

Comprend : La main-d'œuvre, les pièces remplacées et les points de contrôle préconisés par le constructeur.

Golf VIII de 2020 à 2024 Hybride	329
---	-----

Service entretien variable 30 000 km sans balais d'essuie-glaces

Comprend : La main-d'œuvre, les pièces remplacées et les points de contrôle préconisés par le constructeur.

Golf VIII de 2020 à 2024	349	319
· Moteurs 2.0 TSI		369
Golf VIII depuis 2025	349	329

Golf VIII

L'entretien

Thermique

Hybride

Électrique

Les tarifs

Up! / e-Up! / Fox

Polo

Golf VI / Golf Plus / Jetta

Golf VII / Golf Sportsvan / e-Golf

Golf VIII

Scirocco / Eos

New Beetle /Coccinelle

Passat / Passat CC / CC

Arteon

Touran / Sharan

Tiguan

T-Cross

Taigo

T-Roc

Touareg

ID.3

ID.4

ID.5

ID.7

Les opérations complémentaires

LE SERVICE ENTRETIEN

	Diesel	Essence
Service entretien fixe 60 000 km avec balais d'essuie-glaces		

Comprend : La main-d'œuvre, les pièces remplacées et les points de contrôle préconisés par le constructeur.

Golf VIII de 2020 à 2024 Hybride		639
---	--	-----

Service entretien variable 60 000 km avec balais d'essuie-glaces		
---	--	--

Comprend : La main-d'œuvre, les pièces remplacées et les points de contrôle préconisés par le constructeur.

Golf VIII de 2020 à 2024	479	619
· Moteurs 1.5 TSI		669
· Moteurs 2.0 TSI		679
Golf VIII depuis 2025	479	669

Service entretien fixe 60 000 km sans balais d'essuie-glaces		
---	--	--

Comprend : La main-d'œuvre, les pièces remplacées et les points de contrôle préconisés par le constructeur.

Golf VIII de 2020 à 2024 Hybride		579
---	--	-----

Service entretien variable 60 000 km sans balais d'essuie-glaces		
---	--	--

Comprend : La main-d'œuvre, les pièces remplacées et les points de contrôle préconisés par le constructeur.

Golf VIII de 2020 à 2024	419	549
· Moteurs 1.5 TSI		609
· Moteurs 2.0 TSI		609
Golf VIII depuis 2025	419	609

Service entretien fixe 90 000 km avec balais d'essuie-glaces		
---	--	--

Comprend : La main-d'œuvre, les pièces remplacées et les points de contrôle préconisés par le constructeur.

Golf VIII de 2020 à 2024 Hybride		459
---	--	-----

	Diesel	Essence
Service entretien variable 90 000 km avec balais d'essuie-glaces		

Comprend : La main-d'œuvre, les pièces remplacées et les points de contrôle préconisés par le constructeur.

Golf VIII de 2020 à 2024	579	439
· Moteurs 2.0 TSI		489
Golf VIII depuis 2025	579	449

Service entretien fixe 90 000 km sans balais d'essuie-glaces		
---	--	--

Comprend : La main-d'œuvre, les pièces remplacées et les points de contrôle préconisés par le constructeur.

Golf VIII de 2020 à 2024 Hybride		389
---	--	-----

Service entretien variable 90 000 km sans balais d'essuie-glaces		
---	--	--

Comprend : La main-d'œuvre, les pièces remplacées et les points de contrôle préconisés par le constructeur.

Golf VIII de 2020 à 2024	509	379
· Moteurs 2.0 TSI		419
Golf VIII depuis 2025	509	389

Service entretien fixe 180 000 km avec balais d'essuie-glaces		
--	--	--

Comprend : La main-d'œuvre, les pièces remplacées et les points de contrôle préconisés par le constructeur.

Golf VIII de 2020 à 2024 Hybride		709
---	--	-----

Service entretien variable 180 000 km avec balais d'essuie-glaces		
--	--	--

Comprend : La main-d'œuvre, les pièces remplacées et les points de contrôle préconisés par le constructeur.

Golf VIII de 2020 à 2024	639	669
· Moteurs 1.5-2.0 TSI		729
Golf VIII depuis 2025	639	739

	Diesel	Essence
Service entretien fixe 180 000 km sans balais d'essuie-glaces		

Comprend : La main-d'œuvre, les pièces remplacées et les points de contrôle préconisés par le constructeur.

Golf VIII de 2020 à 2024 Hybride		639
---	--	-----

Service entretien variable 180 000 km sans balais d'essuie-glaces		
--	--	--

Comprend : La main-d'œuvre, les pièces remplacées et les points de contrôle préconisés par le constructeur.

Golf VIII de 2020 à 2024	579	609
· Moteurs 1.5-2.0 TSI		659
Golf VIII depuis 2025	579	669

LE SERVICE ENTRETIEN SANS VIDANGE

Service entretien sans vidange (hors 60 000 km)		
--	--	--

Comprend : La main-d'œuvre, les points de contrôle préconisés par le constructeur.

Golf VIII de 2020 à 2024		139
· Golf VIII de 2020 à 2024 Hybride		149
Golf VIII depuis 2025		139



Golf VIII

L'entretien

Thermique

Hybride

Électrique

Les tarifs

Up! / e-Up! / Fox

Polo

Golf VI / Golf Plus / Jetta

Golf VII / Golf Sportsvan / e-Golf

Golf VIII

Scirocco / Eos

New Beetle /Coccinelle

Passat / Passat CC / CC

Arteon

Touran / Sharan

Tiguan

T-Cross

Taigo

T-Roc

Touareg

ID.3

ID.4

ID.5

ID.7

Les opérations complémentaires

LES COURROIES

Puissance moteur en kW (Rubrique P.2 de votre carte grise)	Diesel			Essence		
	≤ 110ch 47 à 81 kW	> 110ch 85 à 176 kW	6 cylindres	≤ 116ch 40 à 85 kW	> 116ch 90 à 199 kW	5-6 cylindres

Remplacer le kit courroie de distribution

Comprend : La main-d'œuvre, le kit (1 ou 2 courroies, galets tendeurs et d'inversion, tendeur hydraulique, vis, selon moteur).

Golf VIII de 2020 à 2024

- Golf VIII SW depuis 2021 moteurs DLAA
- Golf VIII Hybride

Golf VIII depuis 2025

- Golf VIII depuis 2025 Hybride

Remplacer le kit courroie de distribution et la pompe à eau

Comprend : La main-d'œuvre, la pompe à eau, le liquide de refroidissement, le kit (1 ou 2 courroies, galets tendeurs et d'inversion, tendeur hydraulique, vis, selon moteur).

Golf VIII de 2020 à 2024

	1279				
--	------	--	--	--	--

Puissance moteur en kW (Rubrique P.2 de votre carte grise)	Diesel			Essence		
	≤ 110ch 47 à 81 kW	> 110ch 85 à 176 kW	6 cylindres	≤ 116ch 40 à 85 kW	> 116ch 90 à 199 kW	5-6 cylindres

Remplacer la courroie d'alternateur avec climatisation

Comprend : La main-d'œuvre, la courroie d'alternateur.

Golf VIII de 2020 à 2024

- Moteurs 2.0 TSI

Golf VIII depuis 2025

	109		69	69	
				119	
	79		69	69	

Remplacer la courroie d'alternateur avec climatisation lors du changement du kit de distribution

Comprend : La main-d'œuvre, la courroie d'alternateur.

Golf VIII de 2020 à 2024

Golf VIII depuis 2025

	49		49	49	
	49		49	49	

Remplacer la courroie de pompe à eau

Comprend : La main-d'œuvre, la courroie de pompe à eau, le liquide de refroidissement antigel.

Golf VIII de 2020 à 2024

- Moteurs 1.5 TSI
- Golf VIII Hybride de 2020 à 2024

Golf VIII depuis 2025

- Golf VIII depuis 2025 Hybride

			299	309	
				359	
				459	
			349	349	
				439	



Golf VIII

L'entretien

Thermique

Hybride

Électrique

Les tarifs

Up! / e-Up! / Fox

Polo

Golf VI / Golf Plus / Jetta

Golf VII / Golf Sportsvan / e-Golf

Golf VIII

Scirocco / Eos

New Beetle /Coccinelle

Passat / Passat CC / CC

Arteon

Touran / Sharan

Tiguan

T-Cross

Taigo

T-Roc

Touareg

ID.3

ID.4

ID.5

ID.7

Les opérations complémentaires

LES OPÉRATIONS COMPLÉMENTAIRES

Puissance moteur en kW (Rubrique P.2 de votre carte grise)	Diesel			Essence		
	≤ 110ch 47 à 81 kW	> 110ch 85 à 176 kW	6 cylindres	≤ 116ch 40 à 85 kW	> 116ch 90 à 199 kW	5-6 cylindres

Remplacer le liquide de refroidissement

Comprend : La main-d'œuvre, le liquide de refroidissement antigel.

Golf VIII de 2020 à 2024	159
Golf VIII depuis 2025	149

Contrôler et remplacer la batterie

Comprend : La main-d'œuvre, la batterie.

Golf VIII Batterie 59 Ah	339
· Batterie 68 Ah	429
· Batterie 70 Ah	369

Remplacer les balais d'essuie-glaces avant

Comprend : La main-d'œuvre, 2 balais d'essuie-glaces avant.

Golf VIII de 2020 à 2024	69
Golf VIII depuis 2025	69

Remplacer le balai d'essuie-glace arrière

Comprend : La main-d'œuvre, 1 balai d'essuie-glace arrière.

Golf VIII de 2020 à 2024	39
Golf VIII depuis 2025	39

Puissance moteur en kW (Rubrique P.2 de votre carte grise)	Diesel			Essence		
	≤ 110ch 47 à 81 kW	> 110ch 85 à 176 kW	6 cylindres	≤ 116ch 40 à 85 kW	> 116ch 90 à 199 kW	5-6 cylindres

Remplacer le filtre à air

Comprend : La main-d'œuvre, le filtre à air.

Golf VIII de 2020 à 2024	69	69
· Golf VIII de 2020 à 2024 Hybride		79
Golf VIII depuis 2025	69	69

Remplacer le filtre à gazole

Comprend : La main-d'œuvre, le filtre à gazole.

Golf VIII de 2020 à 2024	119	
Golf VIII depuis 2025	119	

Remplissage complet du réservoir AdBlue®

Comprend : La main-d'œuvre, le liquide AdBlue® (remplissage complet).

Golf VIII	25	
------------------	----	--



Golf VIII

L'entretien

Thermique

Hybride

Électrique

Les tarifs

Up! / e-Up! / Fox

Polo

Golf VI / Golf Plus / Jetta

Golf VII / Golf Sportsvan / e-Golf

Golf VIII

Scirocco / Eos

New Beetle /Coccinelle

Passat / Passat CC / CC

Arteon

Touran / Sharan

Tiguan

T-Cross

Taigo

T-Roc

Touareg

ID.3

ID.4

ID.5

ID.7

Les opérations complémentaires

LES OPÉRATIONS COMPLÉMENTAIRES

Puissance moteur en kW (Rubrique P.2 de votre carte grise)	Diesel			Essence		
	≤ 110ch 47 à 81 kW	> 110ch 85 à 176 kW	6 cylindres	≤ 116ch 40 à 85 kW	> 116ch 90 à 199 kW	5-6 cylindres

Remplacer l'huile de boîte DSG selon modèle

Comprend : La main-d'œuvre, l'huile de boîte séquentielle, le filtre à huile selon modèle.

Golf VIII de 2020 à 2024	459
· Golf VIII de 2020 à 2024 Hybride	419
Golf VIII depuis 2025	389
· Boite DSG7	439

Remplacer l'huile du coupleur Haldex selon modèle

Comprend : La main-d'œuvre, l'huile haute performance pour coupleur haldex, le filtre à huile selon modèle.

Golf VIII de 2020 à 2024	149
--------------------------	-----

Remplacer les bougies de préchauffage

Comprend : La main-d'œuvre, les bougies de préchauffage.

Golf VIII de 2020 à 2024	379
Golf VIII depuis 2025	379

Puissance moteur en kW (Rubrique P.2 de votre carte grise)	Diesel			Essence		
	≤ 110ch 47 à 81 kW	> 110ch 85 à 176 kW	6 cylindres	≤ 116ch 40 à 85 kW	> 116ch 90 à 199 kW	5-6 cylindres

Remplacer les bougies d'allumage

Comprend : La main-d'œuvre, les bougies d'allumage.

Golf VIII de 2020 à 2024	179	189
· Golf VIII de 2020 à 2024 Hybride		199
· Moteurs 1.5 TSI		209
Golf VIII depuis 2025	209	209

Remplacer la pompe à eau

Comprend : La main-d'œuvre, la pompe à eau, la courroie selon moteur, le liquide de refroidissement antigel.

Golf VIII de 2020 à 2024	1089	709	429
· Moteurs 1.5 TSI		709	
· Golf VIII de 2020 à 2024 Hybride			809
Golf VIII depuis 2025	699	699	



Golf VIII

L'entretien

Thermique

Hybride

Électrique

Les tarifs

Up! / e-Up! / Fox

Polo

Golf VI / Golf Plus / Jetta

Golf VII / Golf Sportsvan / e-Golf

Golf VIII

Scirocco / Eos

New Beetle /Coccinelle

Passat / Passat CC / CC

Arteon

Touran / Sharan

Tiguan

T-Cross

Taigo

T-Roc

Touareg

ID.3

ID.4

ID.5

ID.7

Les opérations complémentaires

LA GÉOMÉTRIE

Puissance moteur en kW (Rubrique P.2 de votre carte grise)	Diesel			Essence		
	≤ 110ch 47 à 81 kW	> 110ch 85 à 176 kW	6 cylindres	≤ 116ch 40 à 85 kW	> 116ch 90 à 199 kW	5-6 cylindres

Contrôler et régler la géométrie

Comprend : Le travail effectué sur un appareil de géométrie équipé de 4 têtes de lecture, réglage du train avant et arrière en fonction du véhicule, (hors ACC et Lane assist), la fourniture d'une fiche de résultats.

Golf VIII de 2020 à 2024	249
Golf VIII depuis 2025	249

Contrôler et régler la géométrie sur les véhicules avec système d'assistance

Comprend : Le travail effectué sur un appareil de géométrie électronique, réglage du train avant et arrière sur véhicule avec système d'assistance, la fourniture d'une fiche de résultats.

Golf VIII de 2020 à 2024 avec caméra	349
· Golf VIII de 2020 à 2024 avec ACC	359
· Golf VIII de 2020 à 2024 avec ACC et caméra	429
Golf VIII depuis 2025 avec caméra	349
· Golf VIII depuis 2025 avec ACC	359
· Golf VIII depuis 2025 avec ACC et caméra	429

Puissance moteur en kW (Rubrique P.2 de votre carte grise)	Diesel			Essence		
	≤ 110ch 47 à 81 kW	> 110ch 85 à 176 kW	6 cylindres	≤ 116ch 40 à 85 kW	> 116ch 90 à 199 kW	5-6 cylindres

Remplacer un soufflet de transmission côté roue

Comprend : La main-d'œuvre, le kit de soufflet de transmission côté roue.

Golf VIII de 2020 à 2024	269	259	269
Golf VIII depuis 2025	259	269	269

Remplacer le roulement de roue avant 1 côté

Comprend : La main-d'œuvre, le kit de roulement de roue avant.

Golf VIII de 2020 à 2024	469
Golf VIII depuis 2025	479

Remplacer le roulement de roue arrière 1 côté

Comprend : La main-d'œuvre, le kit de roulement de roue arrière.

Golf VIII de 2020 à 2024	399
· Golf VIII 4motion de 2020 à 2024	529
· Golf VIII SW 4motion de 2021 à 2024	589
Golf VIII depuis 2025	399

Calibrage des systèmes d'aide à la conduite (en complément d'un remplacement de pare-brise)

Comprend : Le calibrage des systèmes d'aide à la conduite (en complément d'un remplacement de pare-brise).

Golf VIII de 2020 à 2024	219
Golf VIII depuis 2025	219



Golf VIII

L'entretien

Thermique

Hybride

Électrique

Les tarifs

Up! / e-Up! / Fox

Polo

Golf VI / Golf Plus / Jetta

Golf VII / Golf Sportsvan / e-Golf

Golf VIII

Scirocco / Eos

New Beetle /Coccinelle

Passat / Passat CC / CC

Arteon

Touran / Sharan

Tiguan

T-Cross

Taigo

T-Roc

Touareg

ID.3

ID.4

ID.5

ID.7

Les opérations complémentaires

LES AMORTISSEURS

Remplacer 2 amortisseurs avant

Comprend : La main-d'œuvre, 2 amortisseurs avant (excepté amortisseurs sport ou électronique), 2 butées de caoutchouc, 2 cache-poussière, visserie.

Golf VIII de 2020 à 2024 919

· Golf VIII SW de 2021 à 2024 889

· Golf VIII SW 4motion de 2021 à 2024 919

Golf VIII depuis 2025 919

Remplacer 2 amortisseurs arrière

Comprend : La main-d'œuvre, 2 amortisseurs arrière (excepté amortisseurs sport ou électronique), 2 butées de caoutchouc, 2 cache-poussière, visserie.

Golf VIII de 2020 à 2024 629

· Golf VIII de 2020 à 2024 Hybride 679

· Golf VIII SW de 2021 à 2024 679

Golf VIII depuis 2025 629

LE FREINAGE

Remplacer les plaquettes de frein avant

Comprend : La main-d'œuvre, les plaquettes de frein avant (hors GTI).

Golf VIII de 2020 à 2024 279

· Equipement PR-1ZU jusqu'au 30/11/2020 et depuis le 08/03/2021 Disques 312x25mm 309

· Equipement PR-1ZE Disques 288x25mm 259

· Equipement PR-1ZA-1ZB Disques 306x26mm 299

· Equipement PR-1LT-1LI Disques 340x30mm 389

· Equipement PR-1LG Disques 340x30mm 419

· Equipement PR-1LK-1LP Disques 357x34mm 479

· Equipement PR-1LM Disques 357x34mm 499

Golf VIII depuis 2025 259

· Equipement PR-1ZD Disques 306x26mm 269

· Equipement PR-1ZK Disques 312x25mm 279

· Equipement PR-1ZA-1ZB Disques 306x26mm 299

· Equipement PR-1ZU Disques 312x25mm 309

· Equipement PR-1LT-1LI Disques 340x30mm 389

· Equipement PR-1LG Disques 340x30mm 419

· Equipement PR-1LK-1LP Disques 357x34mm 479

· Equipement PR-1LM Disques 357x34mm 499

Remplacer les disques et les plaquettes de frein avant

Comprend : La main-d'œuvre, les plaquettes de frein avant, les disques de frein avant (hors GTI).

Golf VIII de 2020 à 2024 639

· Equipement PR-1ZA-1ZB Disques 306x26mm 679

· Equipement PR-1ZK Disques 312x25mm 639

· Equipement PR-1ZD Disques 306x26mm 649

· Equipement PR-1ZE Disques 288x25mm 559

· Equipement PR-1ZU jusqu'au 30/11/2020 et depuis le 08/03/2021 Disques 312x25mm 669

· Equipement PR-1LT-1LI Disques 340x30mm 1009

· Equipement PR-1LG Disques 340x30mm 1049

· Equipement PR-1LK-1LP Disques 357x34mm 1219

· Equipement PR-1LM Disques 357x34mm 1239

Golf VIII depuis 2025 559

· Equipement PR-1ZK Disques 312x25mm 639

· Equipement PR-1ZD Disques 306x26mm 649

· Equipement PR-1ZU Disques 312x25mm 669

· Equipement PR-1ZA-1ZB Disques 306x26mm 679

· Equipement PR-1LT-1LI Disques 340x30mm 1009

· Equipement PR-1LG Disques 340x30mm 1049

· Equipement PR-1LK-1LP Disques 357x34mm 1219

· Equipement PR-1LM Disques 357x34mm 1239



Golf VIII

L'entretien

Thermique

Hybride

Électrique

Les tarifs

Up! / e-Up! / Fox

Polo

Golf VI / Golf Plus / Jetta

Golf VII / Golf Sportsvan
/ e-Golf

Golf VIII

Scirocco / Eos

New Beetle / Coccinelle

Passat / Passat CC / CC

Arteon

Touran / Sharan

Tiguan

T-Cross

Taigo

T-Roc

Touareg

ID.3

ID.4

ID.5

ID.7

Les opérations complémentaires



LE FREINAGE

Remplacer les plaquettes de frein arrière

Comprend : La main-d'œuvre, les plaquettes de frein arrière.

Golf VIII de 2020 à 2024 269

Golf VIII depuis 2025 269

Remplacer les disques et les plaquettes de frein arrière

Comprend : La main-d'œuvre, les plaquettes de frein arrière, les disques de frein arrière.

Golf VIII de 2020 à 2024 549

· Equipement PR-1KY-1KZ-1KF-1KJ
Disques 310x22mm 659

Golf VIII depuis 2025 549

· Equipement PR-1KY-1KZ-1KF-1KJ
Disques 310x22mm 659

Remplacer les flexibles de frein avant

Comprend : La main-d'œuvre, les flexibles de frein avant, la purge et l'ajout de liquide de frein.

Golf VIII de 2020 à 2024 249

Golf VIII depuis 2025 249

Remplacer les flexibles de frein arrière

Comprend : La main-d'œuvre, les flexibles de frein arrière, la purge et l'ajout de liquide de frein.

Golf VIII de 2020 à 2024 219

Golf VIII depuis 2025 219

LA CLIMATISATION

Remplacer le filtre à pollen

Comprend : La main-d'œuvre, le filtre à pollen, le filtre à charbon actif ou anti-allergène selon modèle.

Golf VIII de 2020 à 2024 59

Golf VIII depuis 2025 59

Nettoyer le circuit de climatisation et remplacer le filtre à pollen

Comprend : La main-d'œuvre, le filtre à pollen, le filtre à charbon actif ou anti-allergène selon modèle, un nettoyeur désodorisant, antiseptique et antibactérien.

Golf VIII de 2020 à 2024 109

Golf VIII depuis 2025 109

Recharge en gaz du circuit de climatisation et remplacer le filtre à pollen

Comprend : La main-d'œuvre, la charge de gaz, le filtre à pollen, le filtre à charbon actif ou anti-allergène, selon modèle.

Golf VIII de 2020 à 2024 229

Golf VIII depuis 2025 229

L'entretien

Thermique

Hybride

Électrique

Les tarifs

Up! / e-Up! / Fox

Polo

Golf VI / Golf Plus / Jetta

Golf VII / Golf Sportsvan / e-Golf

Golf VIII

Scirocco / Eos

New Beetle / Coccinelle

Passat / Passat CC / CC

Arteon

Touran / Sharan

Tiguan

T-Cross

Taigo

T-Roc

Touareg

ID.3

ID.4

ID.5

ID.7

Les opérations complémentaires



Scirocco / Eos



LE SERVICE ENTRETIEN

	Diesel	Essence
Service vidange variable		

Comprend : La main-d'œuvre, les pièces remplacées et les points de contrôle préconisés par le constructeur.

Scirocco jusqu'à 2014	219	199
· Moteurs 2.0 TSI		239
Scirocco de 2015 à 2018	229	209
· Moteurs 280ch TSI		239
· Moteurs 180-220ch TSI		269
Eos de 2011 à 2016	239	219
· Moteurs 2.0 TSI		259

Service entretien variable 30 000 km avec balais d'essuie-glaces		
---	--	--

Comprend : La main-d'œuvre, les pièces remplacées et les points de contrôle préconisés par le constructeur.

Scirocco de 2010	309	289
· Moteurs 2.0 TSI de 2010		329
· Scirocco de 2011 à 2014	329	309
· Moteurs 2.0 TSI de 2011 à 2014		349
Scirocco de 2015 à 2018	339	319
· Moteurs 2.0 TSI		369
Eos de 2010	329	329
· Moteurs 2.0 TSI		359
· Moteurs 6 cylindres		389
Eos de 2011 à 2016	369	339
· Moteurs 2.0 TSI		389

Scirocco / Eos

L'entretien

Thermique

Hybride

Électrique

Les tarifs

Up! / e-Up! / Fox

Polo

Golf VI / Golf Plus / Jetta

Golf VII / Golf Sportsvan / e-Golf

Golf VIII

Scirocco / Eos

New Beetle /Coccinelle

Passat / Passat CC / CC

Arteon

Touran / Sharan

Tiguan

T-Cross

Taigo

T-Roc

Touareg

ID.3

ID.4

ID.5

ID.7

Les opérations complémentaires



LE SERVICE ENTRETIEN

	Diesel	Essence
Service entretien variable 30 000 km sans balais d'essuie-glaces		

Comprend : La main-d'œuvre, les pièces remplacées et les points de contrôle préconisés par le constructeur.

Scirocco de 2010	239	219
· Moteurs 2.0 TSI de 2010		259
· Scirocco de 2011 à 2014	259	239
· Moteurs 2.0 TSI de 2011 à 2014		289
Scirocco de 2015 à 2018	279	249
· Moteurs 2.0 TSI		309
Eos de 2010	269	259
· Moteurs 2.0 TSI		299
· Moteurs 6 cylindres		319
Eos de 2011 à 2016	299	279
· Moteurs 2.0 TSI		319

Service entretien variable 60 000 km avec balais d'essuie-glaces		
---	--	--

Comprend : La main-d'œuvre, les pièces remplacées et les points de contrôle préconisés par le constructeur.

Scirocco jusqu'à 2014	439	589
· Moteurs 200-211ch TSI		469
· Moteurs 265ch TSI		689
Scirocco de 2015 à 2018	449	599
· Moteurs 180-220ch TSI		649
· Moteurs 280ch TSI		719
Eos de 2010	479	509
· Moteurs 122-160ch TSI		639
· Moteurs 6 cylindres		549
Eos de 2011 à 2016	489	639
· Moteurs 2.0 TSI		519

	Diesel	Essence
Service entretien variable 60 000 km sans balais d'essuie-glaces		

Comprend : La main-d'œuvre, les pièces remplacées et les points de contrôle préconisés par le constructeur.

Scirocco jusqu'à 2014	379	529
· Moteurs 200-211ch TSI		399
· Moteurs 265ch TSI		619
Scirocco de 2015 à 2018	389	529
· Moteurs 180-220ch TSI		589
· Moteurs 280ch TSI		659
Eos de 2010	409	439
· Moteurs 122-160ch TSI		569
· Moteurs 6 cylindres		459
Eos de 2011 à 2016	429	569
· Moteurs 2.0 TSI		449

Service entretien variable 90 000 km avec balais d'essuie-glaces		
---	--	--

Comprend : La main-d'œuvre, les pièces remplacées et les points de contrôle préconisés par le constructeur.

Scirocco jusqu'à 2014	469	339
· Moteurs 122-160ch TSI		359
· Moteurs 211ch TSI		569
Scirocco de 2015 à 2018	499	369
· Moteurs 125ch TSI		389
· Moteurs 180-220ch TSI		459
Eos de 2010	489	379
· Moteurs 200-211ch TSI		579
· Moteurs 6 cylindres		739
Eos de 2011 à 2016	519	399
· Moteurs 2.0 TSI		609

	Diesel	Essence
Service entretien variable 90 000 km sans balais d'essuie-glaces		

Comprend : La main-d'œuvre, les pièces remplacées et les points de contrôle préconisés par le constructeur.

Scirocco jusqu'à 2014	409	269
· Moteurs 122-160ch TSI		289
· Moteurs 211ch TSI		499
Scirocco de 2015 à 2018	439	299
· Moteurs 125ch TSI		329
· Moteurs 180-220ch TSI		399
Eos de 2010	419	319
· Moteurs 200-211ch TSI		519
· Moteurs 6 cylindres		669
Eos de 2011 à 2016	449	339
· Moteurs 2.0 TSI		539

Scirocco / Eos

L'entretien

Thermique

Hybride

Électrique

Les tarifs

Up! / e-Up! / Fox

Polo

Golf VI / Golf Plus / Jetta

Golf VII / Golf Sportsvan / e-Golf

Golf VIII

Scirocco / Eos

New Beetle /Coccinelle

Passat / Passat CC / CC

Arteon

Touran / Sharan

Tiguan

T-Cross

Taigo

T-Roc

Touareg

ID.3

ID.4

ID.5

ID.7

Les opérations complémentaires

LE SERVICE ENTRETIEN

	Diesel	Essence
Service entretien variable 180 000 km avec balais d'essuie-glaces		

Comprend : La main-d'œuvre, les pièces remplacées et les points de contrôle préconisés par le constructeur.

Scirocco jusqu'à 2014	599	649
· Moteurs 2.0 TSI		689
Scirocco de 2015 à 2018	609	669
· Moteurs 2.0 TSI		739
Eos de 2010	629	689
· Moteurs 200-211ch TSI		729
· Moteurs 6 cylindres		879
Eos de 2011 à 2016	639	699
· Moteurs 2.0 TSI		739

	Diesel	Essence
Service entretien variable 180 000 km sans balais d'essuie-glaces		

Comprend : La main-d'œuvre, les pièces remplacées et les points de contrôle préconisés par le constructeur.

Scirocco jusqu'à 2014	529	579
· Moteurs 2.0 TSI		619
Scirocco de 2015 à 2018	549	609
· Moteurs 2.0 TSI		669
Eos de 2010	559	629
· Moteurs 200-211ch TSI		659
· Moteurs 6 cylindres		819
Eos de 2011 à 2016	579	629
· Moteurs 2.0 TSI		669

LE SERVICE ENTRETIEN SANS VIDANGE

Service entretien sans vidange (hors 60 000 km)

Comprend : La main-d'œuvre, les points de contrôle préconisés par le constructeur.

Scirocco depuis 2014	79
Eos de 2014 à 2016	119

Service entretien étendu sans vidange (tous les 60 000 km)

Comprend : La main-d'œuvre, les points de contrôle préconisés par le constructeur.

Scirocco depuis 2014	119
Eos de 2014 à 2016	169



Scirocco / Eos

L'entretien

Thermique

Hybride

Électrique

Les tarifs

Up! / e-Up! / Fox

Polo

Golf VI / Golf Plus / Jetta

Golf VII / Golf Sportsvan / e-Golf

Golf VIII

Scirocco / Eos

New Beetle /Coccinelle

Passat / Passat CC / CC

Arteon

Touran / Sharan

Tiguan

T-Cross

Taigo

T-Roc

Touareg

ID.3

ID.4

ID.5

ID.7

Les opérations complémentaires

LES COURROIES

Puissance moteur en kW (Rubrique P.2 de votre carte grise)	Diesel			Essence		
	≤ 110ch 47 à 81 kW	> 110ch 85 à 176 kW	6 cylindres	≤ 116ch 40 à 85 kW	> 116ch 90 à 199 kW	5-6 cylindres

Remplacer le kit courroie de distribution

Comprend : La main-d'œuvre, le kit (1 ou 2 courroies, galets tendeurs et d'inversion, tendeur hydraulique, vis, selon moteur).

	≤ 110ch 47 à 81 kW	> 110ch 85 à 176 kW	6 cylindres	≤ 116ch 40 à 85 kW	> 116ch 90 à 199 kW	5-6 cylindres
Scirocco jusqu'à 2014		929			849	
· Moteurs CBDB-CBBB		1089				
Scirocco de 2015 à 2018		929			719	
· Moteurs 2.0 TSI					849	
Eos de 2010		1019			959	
Eos de 2011 à 2016		899				

Remplacer le kit courroie de distribution et la pompe à eau

Comprend : La main-d'œuvre, la pompe à eau, le liquide de refroidissement, le kit (1 ou 2 courroies, galets tendeurs et d'inversion, tendeur hydraulique, vis, selon moteur).

	≤ 110ch 47 à 81 kW	> 110ch 85 à 176 kW	6 cylindres	≤ 116ch 40 à 85 kW	> 116ch 90 à 199 kW	5-6 cylindres
Scirocco jusqu'à 2014		1229			1119	
· Moteurs CBDB-CBBB		1359				
Scirocco de 2015 à 2018		1269			1119	
Eos de 2010		1289			1189	
Eos de 2011 à 2016		1229				

Puissance moteur en kW (Rubrique P.2 de votre carte grise)	Diesel			Essence		
	≤ 110ch 47 à 81 kW	> 110ch 85 à 176 kW	6 cylindres	≤ 116ch 40 à 85 kW	> 116ch 90 à 199 kW	5-6 cylindres

Remplacer la courroie d'alternateur avec climatisation

Comprend : La main-d'œuvre, la courroie d'alternateur.

	≤ 110ch 47 à 81 kW	> 110ch 85 à 176 kW	6 cylindres	≤ 116ch 40 à 85 kW	> 116ch 90 à 199 kW	5-6 cylindres
Scirocco jusqu'à 2014		119			99	
· Moteurs 122-160ch					119	
Scirocco de 2015 à 2018		119			99	
Eos de 2010		119			119	149
· Moteurs 200-211ch TSI					139	
Eos de 2011 à 2016		119			119	



Scirocco / Eos

L'entretien

Thermique

Hybride

Électrique

Les tarifs

Up! / e-Up! / Fox

Polo

Golf VI / Golf Plus / Jetta

Golf VII / Golf Sportsvan / e-Golf

Golf VIII

Scirocco / Eos

New Beetle /Coccinelle

Passat / Passat CC / CC

Arteon

Touran / Sharan

Tiguan

T-Cross

Taigo

T-Roc

Touareg

ID.3

ID.4

ID.5

ID.7

Les opérations complémentaires

LES COURROIES

Puissance moteur en kW (Rubrique P.2 de votre carte grise)	Diesel			Essence		
	≤ 110ch 47 à 81 kW	> 110ch 85 à 176 kW	6 cylindres	≤ 116ch 40 à 85 kW	> 116ch 90 à 199 kW	5-6 cylindres

Remplacer la courroie d'alternateur avec climatisation lors du changement du kit de distribution

Comprend : La main-d'œuvre, la courroie d'alternateur.

Modèle	≤ 110ch 47 à 81 kW	> 110ch 85 à 176 kW	6 cylindres	≤ 116ch 40 à 85 kW	> 116ch 90 à 199 kW	5-6 cylindres
Scirocco jusqu'à 2014		59			59	
Scirocco de 2015 à 2018		59			59	
Eos de 2010		59			59	
Eos de 2011 à 2016		59				

Remplacer la courroie de pompe à eau

Comprend : La main-d'œuvre, la courroie de pompe à eau, le liquide de refroidissement antigel.

Modèle	≤ 110ch 47 à 81 kW	> 110ch 85 à 176 kW	6 cylindres	≤ 116ch 40 à 85 kW	> 116ch 90 à 199 kW	5-6 cylindres
Scirocco jusqu'à 2014					419	
Scirocco de 2015 à 2018					409	
· Moteurs 125ch					449	
Eos de 2010					409	
Eos de 2011 à 2016					409	

Remplacer le liquide de refroidissement

Comprend : La main-d'œuvre, le liquide de refroidissement antigel.

Modèle	≤ 110ch 47 à 81 kW	> 110ch 85 à 176 kW	6 cylindres	≤ 116ch 40 à 85 kW	> 116ch 90 à 199 kW	5-6 cylindres
Scirocco					159	
Eos					149	

LES OPÉRATIONS COMPLÉMENTAIRES

Puissance moteur en kW (Rubrique P.2 de votre carte grise)	Diesel			Essence		
	≤ 110ch 47 à 81 kW	> 110ch 85 à 176 kW	6 cylindres	≤ 116ch 40 à 85 kW	> 116ch 90 à 199 kW	5-6 cylindres

Contrôler et remplacer la batterie

Comprend : La main-d'œuvre, la batterie.

Scirocco Batterie 36 Ah

· Batterie 44 Ah	169
· Batterie 59 Ah	209
· Batterie 61 Ah	329
· Batterie 68 Ah	279
· Batterie 70 Ah	419
· Batterie 72 Ah	359
· Batterie 75 Ah	309
· Batterie 80 Ah	439
· Batterie 85 Ah	329
· Batterie 92 Ah	339
· Batterie 95 Ah	489
· Batterie 110 Ah	379
Scirocco Batterie 36 Ah	429

Eos Batterie 36 Ah

· Batterie 44 Ah	169
· Batterie 51 Ah	209
· Batterie 61 Ah	239
· Batterie 68 Ah	279
· Batterie 70 Ah	419
· Batterie 72 Ah	359
· Batterie 75 Ah	309
· Batterie 80 Ah	439
· Batterie 85 Ah	329
· Batterie 92 Ah	339
· Batterie 95 Ah	489
· Batterie 110 Ah	379
Eos Batterie 36 Ah	429



Scirocco / Eos

L'entretien

Thermique

Hybride

Électrique

Les tarifs

Up! / e-Up! / Fox

Polo

Golf VI / Golf Plus / Jetta

Golf VII / Golf Sportsvan / e-Golf

Golf VIII

Scirocco / Eos

New Beetle /Coccinelle

Passat / Passat CC / CC

Arteon

Touran / Sharan

Tiguan

T-Cross

Taigo

T-Roc

Touareg

ID.3

ID.4

ID.5

ID.7

Les opérations complémentaires

LES OPÉRATIONS COMPLÉMENTAIRES

Puissance moteur en kW (Rubrique P.2 de votre carte grise)	Diesel			Essence		
	≤ 110ch 47 à 81 kW	> 110ch 85 à 176 kW	6 cylindres	≤ 116ch 40 à 85 kW	> 116ch 90 à 199 kW	5-6 cylindres

Remplacer les balais d'essuie-glaces avant

Comprend : La main-d'œuvre, 2 balais d'essuie-glaces avant.

Scirocco jusqu'à 2014	69
Scirocco de 2015 à 2018	69
Eos de 2010	69
Eos de 2011 à 2016	69

Remplacer le balai d'essuie-glace arrière

Comprend : La main-d'œuvre, 1 balai d'essuie-glace arrière.

Scirocco jusqu'à 2014	29
Scirocco de 2015 à 2018	29

Remplacer le filtre à air

Comprend : La main-d'œuvre, le filtre à air.

Scirocco jusqu'à 2014	79	69
· Moteurs 122ch TSI		89
Scirocco de 2015 à 2018	79	79
· Moteurs 280ch TSI		109
Eos de 2010	79	69
· Moteurs 1.4 TSI		79
· Moteurs 6 cylindres		89
Eos de 2011 à 2016	79	69
· Moteurs 122ch TSI		89

Puissance moteur en kW (Rubrique P.2 de votre carte grise)	Diesel			Essence		
	≤ 110ch 47 à 81 kW	> 110ch 85 à 176 kW	6 cylindres	≤ 116ch 40 à 85 kW	> 116ch 90 à 199 kW	5-6 cylindres

Remplacer le filtre à gazole

Comprend : La main-d'œuvre, le filtre à gazole.

Scirocco jusqu'à 2014	119
Scirocco de 2015 à 2018	119
Eos de 2010	109
Eos de 2011 à 2016	119

Remplacer le filtre à essence

Comprend : La main-d'œuvre, le filtre à essence.

Scirocco jusqu'à 2014		89
Scirocco de 2015 à 2018		89
Eos de 2010		89
Eos de 2011 à 2016		89

Remplacer l'huile de boîte DSG selon modèle

Comprend : La main-d'œuvre, l'huile de boîte séquentielle, le filtre à huile selon modèle.

Scirocco jusqu'à 2014	419
Scirocco de 2015 à 2018	419
Eos de 2010	409
Eos de 2011 à 2016	409



Scirocco / Eos

L'entretien

Thermique

Hybride

Électrique

Les tarifs

Up! / e-Up! / Fox

Polo

Golf VI / Golf Plus / Jetta

Golf VII / Golf Sportsvan / e-Golf

Golf VIII

Scirocco / Eos

New Beetle /Coccinelle

Passat / Passat CC / CC

Arteon

Touran / Sharan

Tiguan

T-Cross

Taigo

T-Roc

Touareg

ID.3

ID.4

ID.5

ID.7

Les opérations complémentaires

LES OPÉRATIONS COMPLÉMENTAIRES

Puissance moteur en kW (Rubrique P.2 de votre carte grise)	Diesel			Essence		
	≤ 110ch 47 à 81 kW	> 110ch 85 à 176 kW	6 cylindres	≤ 116ch 40 à 85 kW	> 116ch 90 à 199 kW	5-6 cylindres

Remplacer les bougies de préchauffage

Comprend : La main-d'œuvre, les bougies de préchauffage.

Scirocco jusqu'à 2014	249				
Scirocco de 2015 à 2018	389				
Eos de 2010	249				
Eos de 2011 à 2016	249				

Remplacer les bougies d'allumage

Comprend : La main-d'œuvre, les bougies d'allumage.

Scirocco jusqu'à 2014			199		
Scirocco de 2015 à 2018			209		
· Moteurs 125ch TSI			199		
Eos de 2010			199	299	
Eos de 2011 à 2016			199		

Puissance moteur en kW (Rubrique P.2 de votre carte grise)	Diesel			Essence		
	≤ 110ch 47 à 81 kW	> 110ch 85 à 176 kW	6 cylindres	≤ 116ch 40 à 85 kW	> 116ch 90 à 199 kW	5-6 cylindres

Remplacer la pompe à eau

Comprend : La main-d'œuvre, la pompe à eau, la courroie selon moteur, le liquide de refroidissement antigel.

Scirocco jusqu'à 2014		559			339	
· Moteurs 265ch TSI					649	
· Moteurs 160ch TSI					769	
· Moteurs 211ch TSI					819	
Scirocco de 2015 à 2018		659			499	
· Moteurs 280ch TSI					639	
· Moteurs 125ch TSI					739	
Eos de 2010		539			339	549
· Moteurs BWA-CAVD					769	
· Moteurs CAWB-CCZB-CCZA					949	
Eos de 2011 à 2016		549			339	
· Moteurs 211ch TSI					989	



Scirocco / Eos

L'entretien

Thermique

Hybride

Électrique

Les tarifs

Up! / e-Up! / Fox

Polo

Golf VI / Golf Plus / Jetta

Golf VII / Golf Sportsvan / e-Golf

Golf VIII

Scirocco / Eos

New Beetle /Coccinelle

Passat / Passat CC / CC

Arteon

Touran / Sharan

Tiguan

T-Cross

Taigo

T-Roc

Touareg

ID.3

ID.4

ID.5

ID.7

Les opérations complémentaires

LA GÉOMÉTRIE

Puissance moteur en kW (Rubrique P.2 de votre carte grise)	Diesel			Essence		
	≤ 110ch 47 à 81 kW	> 110ch 85 à 176 kW	6 cylindres	≤ 116ch 40 à 85 kW	> 116ch 90 à 199 kW	5-6 cylindres

Contrôler et régler la géométrie

Comprend : Le travail effectué sur un appareil de géométrie équipé de 4 têtes de lecture, réglage du train avant et arrière en fonction du véhicule, (hors ACC et Lane assist), la fourniture d'une fiche de résultats.

Scirocco jusqu'à 2014	259
Scirocco de 2015 à 2018	259
Eos de 2010	279
Eos de 2011 à 2016	279

Remplacer un soufflet de transmission côté roue

Comprend : La main-d'œuvre, le kit de soufflet de transmission côté roue.

Scirocco jusqu'à 2014	229			229	
Scirocco de 2015 à 2018	229			229	
Eos de 2010	229			219	229
Eos de 2011 à 2016	219			219	

Puissance moteur en kW (Rubrique P.2 de votre carte grise)	Diesel			Essence		
	≤ 110ch 47 à 81 kW	> 110ch 85 à 176 kW	6 cylindres	≤ 116ch 40 à 85 kW	> 116ch 90 à 199 kW	5-6 cylindres

Remplacer le roulement de roue avant 1 côté

Comprend : La main-d'œuvre, le kit de roulement de roue avant.

Scirocco jusqu'à 2014	409
Scirocco de 2015 à 2018	409
Eos de 2010	389
Eos de 2011 à 2016	389

Remplacer le roulement de roue arrière 1 côté

Comprend : La main-d'œuvre, le kit de roulement de roue arrière.

Scirocco jusqu'à 2014	419
Scirocco de 2015 à 2018	429
Eos de 2010	409
Eos de 2011 à 2016	419



L'entretien

Thermique

Hybride

Électrique

Les tarifs

Up! / e-Up! / Fox

Polo

Golf VI / Golf Plus / Jetta

Golf VII / Golf Sportsvan / e-Golf

Golf VIII

Scirocco / Eos

New Beetle /Coccinelle

Passat / Passat CC / CC

Arteon

Touran / Sharan

Tiguan

T-Cross

Taigo

T-Roc

Touareg

ID.3

ID.4

ID.5

ID.7

Les opérations complémentaires

LES AMORTISSEURS

Remplacer 2 amortisseurs avant

Comprend : La main-d'œuvre, 2 amortisseurs avant (excepté amortisseurs sport ou électronique), 2 butées de caoutchouc, 2 cache-poussière, visserie.

Scirocco jusqu'à 2014	789
· Equipement PR-G09-G33-G45/G07+L59	809
Scirocco de 2015 à 2018	779
· Equipement PR-G45/G07+L59	799
Eos de 2010	789
Eos de 2011 à 2016	799

Remplacer 2 amortisseurs arrière

Comprend : La main-d'œuvre, 2 amortisseurs arrière (excepté amortisseurs sport ou électronique), 2 butées de caoutchouc, 2 cache-poussière, visserie.

Scirocco jusqu'à 2014	589
· Equipement PR-1JE-1JR	609
· Equipement PR-1JH	639
Scirocco de 2015 à 2018	589
· Equipement PR-1JE-1JR	609
· PR-1JH	639
Eos de 2010	579
Eos de 2011 à 2016	609

LE FREINAGE

Remplacer les plaquettes de frein avant

Comprend : La main-d'œuvre, les plaquettes de frein avant (hors GTI).

Scirocco jusqu'à 2014	289
· Equipement PR-1ZP-1ZD Disques 288x25mm	299
· Equipement PR-1ZK Disques 345x30mm	439
Scirocco de 2015 à 2018	269
· Equipement PR-1ZA-1ZB-1LJ Disques 312x25mm	289
· Equipement PR-1ZD-1ZP Disques 288x25/312x25mm	299
· Equipement PR-1ZK Disques 345x30mm	439
Eos de 2010	289
· Equipement PR-1LK Disques 345x30mm	439
Eos de 2011 à 2016	289

Remplacer les disques et les plaquettes de frein avant

Comprend : La main-d'œuvre, les plaquettes de frein avant, les disques de frein avant (hors GTI).

Scirocco jusqu'à 2014	579
· Equipement PR-1ZP Disques 288x25mm	599
· Equipement PR-1ZD-1LJ-1ZA-1ZB Disques 312x25mm	659
· Equipement PR-1ZK Disques 345x30mm	1019
Scirocco de 2015 à 2018	569
· Equipement PR-1ZP Disques 288x25mm	599
· Equipement-1ZD-1ZA-1ZB-1LJ Disques 312x25mm	659
· Equipement PR-1ZK Disques 345x30mm	1019
Eos de 2010	599
· Equipement PR-1LJ-1ZA Disques 312x25mm	659
· Equipement PR-1ZD Disques 312x25mm	659
· Equipement PR-1LK Disques 345x30mm	1019
Eos de 2011 à 2016	589
· Equipement PR-1ZA-1ZD Disques 312x25mm	669

Remplacer les plaquettes de frein arrière

Comprend : La main-d'œuvre, les plaquettes de frein arrière.

Scirocco jusqu'à 2014	189
· Equipement PR-1KS-1KT Disques 272x10mm	219
· Equipement PR-1KW-1KE Disques 256x12/310x22mm	229
Scirocco de 2015 à 2018	189
· Equipement PR-1KS-1KT Disques 272x10mm	219
· Equipement PR-1KW Disques 310x22mm	229
Eos de 2010	189
· Equipement PR-1KS Disques 272x10mm	219
· Equipement PR-1KZ Disques 286x12mm	229
· Equipement PR-2EA Disques 310x22mm	229
Eos de 2011 à 2016	189
· Equipement PR-1KS Disques 272x10mm	219

Remplacer les disques et les plaquettes de frein arrière

Comprend : La main-d'œuvre, les plaquettes de frein arrière, les disques de frein arrière.

Scirocco jusqu'à 2014	459
· Equipement PR-1KE Disques 256x12mm	499
· Equipement PR-1KS-1KT Disques 272x10mm	499
· Equipement PR-1KW Disques 310x22mm	629
Scirocco de 2015 à 2018	459
· Equipement PR-1KS-1KT Disques 272x10mm	499
· Equipement PR-1KW Disques 310x22mm	629
Eos de 2010	469
· Equipement PR-1KS Disques 272x10mm	519
· Equipement PR-1KZ Disques 286x12mm	529
· Equipement PR-2EA Disques 310x22mm	639
Eos de 2011 à 2016	479
· Equipement PR-1KS / Disques 272x10mm	529



Scirocco / Eos

L'entretien

Thermique

Hybride

Électrique

Les tarifs

Up! / e-Up! / Fox

Polo

Golf VI / Golf Plus / Jetta

Golf VII / Golf Sportsvan
/ e-Golf

Golf VIII

Scirocco / Eos

New Beetle /Coccinelle

Passat / Passat CC / CC

Arteon

Touran / Sharan

Tiguan

T-Cross

Taigo

T-Roc

Touareg

ID.3

ID.4

ID.5

ID.7

Les opérations complémentaires



LE FREINAGE

Remplacer les flexibles de frein avant

Comprend : La main-d'œuvre, les flexibles de frein avant, la purge et l'ajout de liquide de frein.

Scirocco jusqu'à 2014	239
Scirocco de 2015 à 2018	239
Eos de 2010	239
Eos de 2011 à 2016	239

Remplacer les flexibles de frein arrière

Comprend : La main-d'œuvre, les flexibles de frein arrière, la purge et l'ajout de liquide de frein.

Scirocco jusqu'à 2014	169
Scirocco de 2015 à 2018	169
Eos de 2010	169
Eos de 2011 à 2016	169

LA CLIMATISATION

Remplacer le filtre à pollen

Comprend : La main-d'œuvre, le filtre à pollen, le filtre à charbon actif ou anti-allergène selon modèle.

Scirocco jusqu'à 2014	69
Scirocco de 2015 à 2018	69
Eos de 2010	69
Eos de 2011 à 2016	69

Nettoyer le circuit de climatisation et remplacer le filtre à pollen

Comprend : La main-d'œuvre, le filtre à pollen, le filtre à charbon actif ou anti-allergène selon modèle, un nettoyant désodorisant, antiseptique et antibactérien.

Scirocco jusqu'à 2014	119
Scirocco de 2015 à 2018	119
Eos de 2010	119
Eos de 2011 à 2016	119

Recharge en gaz du circuit de climatisation et remplacer le filtre à pollen

Comprend : La main-d'œuvre, la charge de gaz, le filtre à pollen, le filtre à charbon actif ou anti-allergène, selon modèle.

Scirocco jusqu'à 2014	199
Scirocco de 2015 à 2018	199
· Avec gaz R1234yf ⁽¹⁾	219
Eos de 2010	199
Eos de 2011 à 2016	199

(1) Gaz obligatoire sur tous les nouveaux véhicules depuis le 1^{er} janvier 2017.

L'entretien

- Thermique
- Hybride
- Électrique

Les tarifs

- Up! / e-Up! / Fox
- Polo
- Golf VI / Golf Plus / Jetta
- Golf VII / Golf Sportsvan / e-Golf
- Golf VIII
- Scirocco / Eos

New Beetle / Coccinelle

- Passat / Passat CC / CC
- Arteon
- Touran / Sharan
- Tiguan
- T-Cross
- Taigo
- T-Roc
- Touareg
- ID.3
- ID.4
- ID.5
- ID.7

Les opérations complémentaires



New Beetle / Coccinelle



LE SERVICE ENTRETIEN

	Diesel	Essence
Service vidange variable		

Comprend : La main-d'œuvre, les pièces remplacées et les points de contrôle préconisés par le constructeur.

Coccinelle de 2012 à 2016	219	199
• Coccinelle de 2012 à 2016 moteurs 110-150ch TDI	239	
• Coccinelle de 2012 à 2016 moteurs 2.0 TSI		249
• Coccinelle Cabriolet de 2013 à 2016	239	219
• Coccinelle Cabriolet de 2013 à 2016 moteurs 110-150ch TDI	259	
• Coccinelle Cabriolet de 2013 à 2016 moteurs 2.0 TSI		269
Coccinelle depuis 2017	229	199
• Coccinelle depuis 2017 moteurs 150ch TDI	249	
• Coccinelle depuis 2017 moteurs 2.0 TSI		259
• Coccinelle Cabriolet depuis 2017	249	219
• Coccinelle Cabriolet depuis 2017 moteurs 150ch TDI	269	
• Coccinelle Cabriolet depuis 2017 moteurs 2.0 TSI		279

New Beetle / Coccinelle

L'entretien

Thermique

Hybride

Électrique

Les tarifs

Up! / e-Up! / Fox

Polo

Golf VI / Golf Plus / Jetta

Golf VII / Golf Sportsvan / e-Golf

Golf VIII

Scirocco / Eos

New Beetle / Coccinelle

Passat / Passat CC / CC

Arteon

Touran / Sharan

Tiguan

T-Cross

Taigo

T-Roc

Touareg

ID.3

ID.4

ID.5

ID.7

Les opérations complémentaires

LE SERVICE ENTRETIEN

	Diesel	Essence
Service entretien variable 30 000 km avec balais d'essuie-glaces		

Comprend : La main-d'œuvre, les pièces remplacées et les points de contrôle préconisés par le constructeur.

New Beetle de 2010	469	439
· Moteurs 102ch		479
Coccinelle de 2012 à 2016	339	309
· Coccinelle de 2012 à 2016 moteurs 110-150ch TDI	359	
· Coccinelle de 2012 à 2016 moteurs 200-210-220ch TSI		369
· Coccinelle Cabriolet de 2013 à 2016	359	339
· Coccinelle Cabriolet de 2013 à 2016 moteurs 110-150ch TDI	379	
· Coccinelle Cabriolet de 2013 à 2016 moteurs 200-210-220ch TSI		389
Coccinelle depuis 2017	359	319
· Coccinelle depuis 2017 moteurs 220ch TSI		379
· Coccinelle Cabriolet depuis 2017	379	339
· Coccinelle Cabriolet depuis 2017 moteurs 220ch TSI		399

	Diesel	Essence
Service entretien variable 30 000 km sans balais d'essuie-glaces		

Comprend : La main-d'œuvre, les pièces remplacées et les points de contrôle préconisés par le constructeur.

New Beetle de 2010	409	369
· Moteurs 102ch		409
Coccinelle de 2012 à 2016	259	239
· Coccinelle de 2012 à 2016 moteurs 110-150ch TDI	279	
· Coccinelle de 2012 à 2016 moteurs 200-210-220ch TSI		289
· Coccinelle Cabriolet de 2013 à 2016	289	259
· Coccinelle Cabriolet de 2013 à 2016 moteurs 110-150ch TDI	309	
· Coccinelle Cabriolet de 2013 à 2016 moteurs 200-210-220ch TSI		319
Coccinelle depuis 2017	279	249
· Coccinelle depuis 2017 moteurs 220ch TSI		299
· Coccinelle Cabriolet depuis 2017	309	269
· Coccinelle Cabriolet depuis 2017 moteurs 220ch TSI		329

	Diesel	Essence
Service entretien variable 60 000 km avec balais d'essuie-glaces		

Comprend : La main-d'œuvre, les pièces remplacées et les points de contrôle préconisés par le constructeur.

New Beetle de 2010	629	609
· Moteurs 75ch		629
Coccinelle de 2012 à 2016	459	589
· Coccinelle de 2012 à 2016 moteurs 200-210-220ch TSI		649
· Coccinelle Cabriolet de 2013 à 2016	479	609
· Coccinelle Cabriolet de 2013 à 2016 moteurs 200-210-220ch TSI		659
Coccinelle depuis 2017	469	589
· Coccinelle depuis 2017 moteurs 220ch TSI		659
· Coccinelle Cabriolet depuis 2017	489	609
· Coccinelle Cabriolet depuis 2017 moteurs 220ch TSI		679



New Beetle / Coccinelle

L'entretien

Thermique

Hybride

Électrique

Les tarifs

Up! / e-Up! / Fox

Polo

Golf VI / Golf Plus / Jetta

Golf VII / Golf Sportsvan / e-Golf

Golf VIII

Scirocco / Eos

New Beetle / Coccinelle

Passat / Passat CC / CC

Arteon

Touran / Sharan

Tiguan

T-Cross

Taigo

T-Roc

Touareg

ID.3

ID.4

ID.5

ID.7

Les opérations complémentaires

LE SERVICE ENTRETIEN

	Diesel	Essence
Service entretien variable 60 000 km sans balais d'essuie-glaces		

Comprend : La main-d'œuvre, les pièces remplacées et les points de contrôle préconisés par le constructeur.

New Beetle de 2010	559	539
· Moteurs 75ch		559
Coccinelle de 2012 à 2016	389	519
· Coccinelle de 2012 à 2016 moteurs 200-210-220ch TSI		579
· Coccinelle Cabriolet de 2013 à 2016	399	529
· Coccinelle Cabriolet de 2013 à 2016 moteurs 200-210-220ch TSI		589
Coccinelle depuis 2017	399	519
· Coccinelle depuis 2017 moteurs 220ch TSI		579
· Coccinelle Cabriolet depuis 2017	419	539
· Coccinelle Cabriolet depuis 2017 moteurs 220ch TSI		599

Service entretien variable 90 000 km avec balais d'essuie-glaces		
---	--	--

Comprend : La main-d'œuvre, les pièces remplacées et les points de contrôle préconisés par le constructeur.

New Beetle de 2010	469	439
· Moteurs 102ch		479
Coccinelle de 2012 à 2016	499	369
· Coccinelle de 2012 à 2016 moteurs 2.0 TSI		419
· Coccinelle Cabriolet de 2013 à 2016	519	389
· Coccinelle Cabriolet de 2013 à 2016 moteurs 2.0 TSI		439
Coccinelle depuis 2017	519	379
· Coccinelle depuis 2017 moteurs 2.0 TSI		429
· Coccinelle Cabriolet depuis 2017	539	399
· Coccinelle Cabriolet depuis 2017 moteurs 2.0 TSI		449

	Diesel	Essence
Service entretien variable 90 000 km sans balais d'essuie-glaces		

Comprend : La main-d'œuvre, les pièces remplacées et les points de contrôle préconisés par le constructeur.

New Beetle de 2010	409	369
· Moteurs 102ch		409
Coccinelle de 2012 à 2016	419	289
· Coccinelle de 2012 à 2016 moteurs 2.0 TSI		349
· Coccinelle Cabriolet de 2013 à 2016	439	319
· Coccinelle Cabriolet de 2013 à 2016 moteurs 2.0 TSI		369
Coccinelle depuis 2017	449	299
· Coccinelle depuis 2017 moteurs 2.0 TSI		359
· Coccinelle Cabriolet depuis 2017	469	319
· Coccinelle Cabriolet depuis 2017 moteurs 2.0 TSI		379

Service entretien variable 180 000 km avec balais d'essuie-glaces		
--	--	--

Comprend : La main-d'œuvre, les pièces remplacées et les points de contrôle préconisés par le constructeur.

New Beetle de 2010	629	609
· Moteurs 75ch		629
Coccinelle de 2012 à 2016	609	649
· Coccinelle de 2012 à 2016 moteurs 200-210-220ch TSI		709
· Coccinelle Cabriolet de 2013 à 2016	629	659
· Coccinelle Cabriolet de 2013 à 2016 moteurs 200-210-220ch TSI		719
Coccinelle depuis 2017	629	649
· Coccinelle depuis 2017 moteurs 220ch TSI		709
· Coccinelle Cabriolet depuis 2017	649	669
· Coccinelle Cabriolet depuis 2017 moteurs 220ch TSI		729

	Diesel	Essence
Service entretien variable 180 000 km sans balais d'essuie-glaces		

Comprend : La main-d'œuvre, les pièces remplacées et les points de contrôle préconisés par le constructeur.

New Beetle de 2010	559	539
· Moteurs 75ch		559
Coccinelle de 2012 à 2016	539	569
· Coccinelle de 2012 à 2016 moteurs 200-210-220ch TSI		629
· Coccinelle Cabriolet de 2013 à 2016	549	589
· Coccinelle Cabriolet de 2013 à 2016 moteurs 200-210-220ch TSI		639
Coccinelle depuis 2017	559	569
· Coccinelle depuis 2017 moteurs 220ch TSI		639
· Coccinelle Cabriolet depuis 2017	579	589
· Coccinelle Cabriolet depuis 2017 moteurs 220ch TSI		659



New Beetle / Coccinelle

L'entretien

Thermique

Hybride

Électrique

Les tarifs

Up! / e-Up! / Fox

Polo

Golf VI / Golf Plus / Jetta

Golf VII / Golf Sportsvan / e-Golf

Golf VIII

Scirocco / Eos

New Beetle / Coccinelle

Passat / Passat CC / CC

Arteon

Touran / Sharan

Tiguan

T-Cross

Taigo

T-Roc

Touareg

ID.3

ID.4

ID.5

ID.7

Les opérations complémentaires

LE SERVICE ENTRETIEN SANS VIDANGE

Service entretien sans vidange (hors 60 000 km)

Comprend : La main-d'œuvre, les points de contrôle préconisés par le constructeur.

Coccinelle de 2014 à 2016	79
Coccinelle depuis 2017	79

Service entretien étendu sans vidange (tous les 60 000 km)

Comprend : La main-d'œuvre, les points de contrôle préconisés par le constructeur.

Coccinelle de 2014 à 2016	119
Coccinelle depuis 2017	119

LES COURROIES

Puissance moteur en kW (Rubrique P.2 de votre carte grise)	Diesel		6 cylindres	Essence		5-6 cylindres
	≤ 110ch 47 à 81 kW	> 110ch 85 à 176 kW		≤ 116ch 40 à 85 kW	> 116ch 90 à 199 kW	

Remplacer le kit courroie de distribution

Comprend : La main-d'œuvre, le kit (1 ou 2 courroies, galets tendeurs et d'inversion, tendeur hydraulique, vis, selon moteur).

	789			559		
New Beetle de 2010 · Moteurs 75ch TSI				859		
Coccinelle de 2012 à 2016 · Moteurs 105-140ch TDI	739	739		739	739	
Coccinelle depuis 2017	729	729		729	819	

Remplacer le kit courroie de distribution et la pompe à eau

Comprend : La main-d'œuvre, la pompe à eau, le liquide de refroidissement, le kit (1 ou 2 courroies, galets tendeurs et d'inversion, tendeur hydraulique, vis, selon moteur).

	1089			869		
New Beetle de 2010 · Moteurs 75ch TSI				1149		
Coccinelle de 2012 à 2016 · Coccinelle Cabriolet de 2013 à 2016	1119	1129				
Coccinelle depuis 2017	1119	1119				



New Beetle / Coccinelle

L'entretien

Thermique

Hybride

Électrique

Les tarifs

Up! / e-Up! / Fox

Polo

Golf VI / Golf Plus / Jetta

Golf VII / Golf Sportsvan / e-Golf

Golf VIII

Scirocco / Eos

New Beetle / Coccinelle

Passat / Passat CC / CC

Arteon

Touran / Sharan

Tiguan

T-Cross

Taigo

T-Roc

Touareg

ID.3

ID.4

ID.5

ID.7

Les opérations complémentaires

LES COURROIES

Puissance moteur en kW (Rubrique P.2 de votre carte grise)	Diesel			Essence		
	≤ 110ch 47 à 81 kW	> 110ch 85 à 176 kW	6 cylindres	≤ 116ch 40 à 85 kW	> 116ch 90 à 199 kW	5-6 cylindres

Remplacer la courroie d'alternateur avec climatisation

Comprend : La main-d'œuvre, la courroie d'alternateur.

New Beetle de 2010	179			89		
· Moteurs 102ch TSI				159		
Coccinelle de 2012 à 2016	99	99		69	69	
· Coccinelle de 2012 à 2016 moteurs CBZB				109		
· Coccinelle de 2012 à 2016 moteurs 200-210-220ch TSI					119	
· Coccinelle de 2012 à 2016 moteurs 160ch TSI					149	
· Coccinelle Cabriolet de 2013 à 2016	99	99		69	69	
· Coccinelle Cabriolet de 2013 à 2016 moteurs 105-140ch TDI	119	139				
· Coccinelle Cabriolet de 2013 à 2016 moteurs CBZB				139		
· Coccinelle Cabriolet de 2013 à 2016 moteurs 160-210-220ch TSI					149	
Coccinelle depuis 2017	99	99		69	69	
· Coccinelle depuis 2017 moteur CBZB				109		
· Coccinelle depuis 2017 moteurs 160ch TSI					149	
· Coccinelle Cabriolet depuis 2017	99	99		119	69	
· Coccinelle Cabriolet depuis 2017 moteur CBZB				139		
· Coccinelle Cabriolet depuis 2017 moteurs 160ch TSI					149	

Puissance moteur en kW (Rubrique P.2 de votre carte grise)	Diesel			Essence		
	≤ 110ch 47 à 81 kW	> 110ch 85 à 176 kW	6 cylindres	≤ 116ch 40 à 85 kW	> 116ch 90 à 199 kW	5-6 cylindres

Remplacer la courroie d'alternateur avec climatisation lors du changement du kit de distribution

Comprend : La main-d'œuvre, la courroie d'alternateur.

New Beetle de 2010	119			69		
· Moteurs 102ch TSI				119		
Coccinelle de 2012 à 2016	49	49		49	49	
· Coccinelle de 2012 à 2016 moteurs 105-140ch TDI	59	59				
· Coccinelle Cabriolet de 2013 à 2016	59	59		49	49	
· Coccinelle Cabriolet de 2013 à 2016 moteurs 105-140ch TDI	49	49				
Coccinelle depuis 2017	49	59		49	49	

Remplacer la courroie d'alternateur sans climatisation

Comprend : La main-d'œuvre, la courroie d'alternateur.

New Beetle de 2010	129			89		
· Moteurs 102ch TSI				109		
Coccinelle de 2012 à 2016	99			99	79	
· Coccinelle de 2012 à 2016 moteurs 160ch TSI					149	
· Coccinelle Cabriolet de 2013 à 2016	99	109		119	59	
· Coccinelle Cabriolet de 2013 à 2016 moteurs 160ch TSI					149	



New Beetle / Coccinelle

L'entretien

Thermique

Hybride

Électrique

Les tarifs

Up! / e-Up! / Fox

Polo

Golf VI / Golf Plus / Jetta

Golf VII / Golf Sportsvan / e-Golf

Golf VIII

Scirocco / Eos

New Beetle / Coccinelle

Passat / Passat CC / CC

Arteon

Touran / Sharan

Tiguan

T-Cross

Taigo

T-Roc

Touareg

ID.3

ID.4

ID.5

ID.7

Les opérations complémentaires

LES COURROIES

Puissance moteur en kW (Rubrique P.2 de votre carte grise)	Diesel			Essence		
	≤ 110ch 47 à 81 kW	> 110ch 85 à 176 kW	6 cylindres	≤ 116ch 40 à 85 kW	> 116ch 90 à 199 kW	5-6 cylindres

Remplacer la courroie d'alternateur sans climatisation lors du changement du kit de distribution

Comprend : La main-d'œuvre, la courroie d'alternateur.

	≤ 110ch 47 à 81 kW	> 110ch 85 à 176 kW	6 cylindres	≤ 116ch 40 à 85 kW	> 116ch 90 à 199 kW	5-6 cylindres
New Beetle de 2010	69			59		
· Moteurs 102ch TSI				69		
Coccinelle de 2012 à 2016	59			49		
· Coccinelle Cabriolet de 2013 à 2016	59			49		
· Coccinelle Cabriolet de 2013 à 2016 moteurs 110ch TDI	79					

Remplacer la courroie de pompe à eau

Comprend : La main-d'œuvre, la courroie de pompe à eau, le liquide de refroidissement antigel.

	≤ 110ch 47 à 81 kW	> 110ch 85 à 176 kW	6 cylindres	≤ 116ch 40 à 85 kW	> 116ch 90 à 199 kW	5-6 cylindres
Coccinelle de 2012 à 2016				399	369	
· Moteurs 200-220ch TSI					399	
· Moteurs 150ch TSI					439	
Coccinelle depuis 2017				399	389	
· Moteurs 150ch					439	

LES OPÉRATIONS COMPLÉMENTAIRES

Puissance moteur en kW (Rubrique P.2 de votre carte grise)	Diesel			Essence		
	≤ 110ch 47 à 81 kW	> 110ch 85 à 176 kW	6 cylindres	≤ 116ch 40 à 85 kW	> 116ch 90 à 199 kW	5-6 cylindres

Remplacer le liquide de refroidissement

Comprend : La main-d'œuvre, le liquide de refroidissement antigel.

New Beetle	109
Coccinelle	169

Contrôler et remplacer la batterie

Comprend : La main-d'œuvre, la batterie.

New Beetle Batterie 36 Ah	169
· Batterie 44 Ah	209
· Batterie 61 Ah	279
· Batterie 68 Ah	419
· Batterie 72 Ah	309
· Batterie 75 Ah	439
· Batterie 80 Ah	329
· Batterie 85 Ah	339
· Batterie 92 Ah	489
· Batterie 95 Ah	379
· Batterie 110 Ah	429
Coccinelle Batterie 59 Ah	339
· Batterie 61 Ah	289
· Batterie 68 Ah	429
· Batterie 70 Ah	369
· Batterie 72 Ah	319



New Beetle / Coccinelle

L'entretien

Thermique

Hybride

Électrique

Les tarifs

Up! / e-Up! / Fox

Polo

Golf VI / Golf Plus / Jetta

Golf VII / Golf Sportsvan / e-Golf

Golf VIII

Scirocco / Eos

New Beetle / Coccinelle

Passat / Passat CC / CC

Arteon

Touran / Sharan

Tiguan

T-Cross

Taigo

T-Roc

Touareg

ID.3

ID.4

ID.5

ID.7

Les opérations complémentaires

LES OPÉRATIONS COMPLÉMENTAIRES

Puissance moteur en kW (Rubrique P.2 de votre carte grise)	Diesel			Essence		
	≤ 110ch 47 à 81 kW	> 110ch 85 à 176 kW	6 cylindres	≤ 116ch 40 à 85 kW	> 116ch 90 à 199 kW	5-6 cylindres

Remplacer les balais d'essuie-glaces avant

Comprend : La main-d'œuvre, 2 balais d'essuie-glaces avant.

New Beetle de 2010	69
Coccinelle de 2012 à 2016	79
Coccinelle depuis 2017	79

Remplacer le filtre à air

Comprend : La main-d'œuvre, le filtre à air.

New Beetle de 2010	59	69
Coccinelle de 2012 à 2016	79	79
Coccinelle depuis 2017	79	69
· Moteurs 220ch TSI		
		79

Puissance moteur en kW (Rubrique P.2 de votre carte grise)	Diesel			Essence		
	≤ 110ch 47 à 81 kW	> 110ch 85 à 176 kW	6 cylindres	≤ 116ch 40 à 85 kW	> 116ch 90 à 199 kW	5-6 cylindres

Remplacer le filtre à gazole

Comprend : La main-d'œuvre, le filtre à gazole.

New Beetle de 2010	119
Coccinelle de 2012 à 2016	129
Coccinelle depuis 2017	129

Remplacer le filtre à essence

Comprend : La main-d'œuvre, le filtre à essence.

New Beetle de 2010		49
Coccinelle de 2012 à 2016		89
Coccinelle depuis 2017		89

Remplacer l'huile de boîte automatique selon modèle

Comprend : La main-d'œuvre, l'huile ATF, uniquement dans le cadre de l'entretien courant selon modèle et préconisation constructeur.

New Beetle de 2010	219
---------------------------	-----



New Beetle / Coccinelle

L'entretien

Thermique

Hybride

Électrique

Les tarifs

Up! / e-Up! / Fox

Polo

Golf VI / Golf Plus / Jetta

Golf VII / Golf Sportsvan / e-Golf

Golf VIII

Scirocco / Eos

New Beetle / Coccinelle

Passat / Passat CC / CC

Arteon

Touran / Sharan

Tiguan

T-Cross

Taigo

T-Roc

Touareg

ID.3

ID.4

ID.5

ID.7

Les opérations complémentaires

LES OPÉRATIONS COMPLÉMENTAIRES

Puissance moteur en kW (Rubrique P.2 de votre carte grise)	Diesel			Essence		
	≤ 110ch 47 à 81 kW	> 110ch 85 à 176 kW	6 cylindres	≤ 116ch 40 à 85 kW	> 116ch 90 à 199 kW	5-6 cylindres

Remplacer l'huile de boîte DSG selon modèle

Comprend : La main-d'œuvre, l'huile de boîte séquentielle, le filtre à huile selon modèle.

New Beetle de 2010	359
Coccinelle de 2012 à 2016	419
Coccinelle depuis 2017	419

Remplacer les bougies de préchauffage

Comprend : La main-d'œuvre, les bougies de préchauffage.

New Beetle de 2010	249
Coccinelle de 2012 à 2016	249
· Avec capteur de pression	389
Coccinelle depuis 2017	389

Puissance moteur en kW (Rubrique P.2 de votre carte grise)	Diesel			Essence		
	≤ 110ch 47 à 81 kW	> 110ch 85 à 176 kW	6 cylindres	≤ 116ch 40 à 85 kW	> 116ch 90 à 199 kW	5-6 cylindres

Remplacer les bougies d'allumage

Comprend : La main-d'œuvre, les bougies d'allumage.

New Beetle de 2010		129		
· Moteurs 75ch		189		
Coccinelle de 2012 à 2016		179	199	
Coccinelle depuis 2017		179	199	

Remplacer la pompe à eau

Comprend : La main-d'œuvre, la pompe à eau, la courroie selon moteur, le liquide de refroidissement antigel.

New Beetle de 2010	599			559	
· New Beetle Cabriolet de 2010				519	
Coccinelle de 2012 à 2016	529	529		399	559
· Moteurs 110-150ch TDI	649	649			
· Moteurs CYVD				699	
· Moteurs 150ch TSI					719
· Moteurs 160-200ch TSI					779
Coccinelle depuis 2017	649	649		399	559
· Moteurs CYVD				699	
· Moteurs 150ch TSI					719
· Moteurs 160ch TSI					779



New Beetle / Coccinelle

L'entretien

Thermique

Hybride

Électrique

Les tarifs

Up! / e-Up! / Fox

Polo

Golf VI / Golf Plus / Jetta

Golf VII / Golf Sportsvan / e-Golf

Golf VIII

Scirocco / Eos

New Beetle / Coccinelle

Passat / Passat CC / CC

Arteon

Touran / Sharan

Tiguan

T-Cross

Taigo

T-Roc

Touareg

ID.3

ID.4

ID.5

ID.7

Les opérations complémentaires

LA GÉOMÉTRIE

Puissance moteur en kW (Rubrique P.2 de votre carte grise)	Diesel			Essence		
	≤ 110ch 47 à 81 kW	> 110ch 85 à 176 kW	6 cylindres	≤ 116ch 40 à 85 kW	> 116ch 90 à 199 kW	5-6 cylindres

Contrôler et régler la géométrie

Comprend : Le travail effectué sur un appareil de géométrie équipé de 4 têtes de lecture, réglage du train avant et arrière en fonction du véhicule, (hors ACC et Lane assist), la fourniture d'une fiche de résultats.

New Beetle de 2010	189
Coccinelle de 2012 à 2016	229
Coccinelle depuis 2017	229

Contrôler et régler la géométrie sur les véhicules avec système d'assistance

Comprend : Le travail effectué sur un appareil de géométrie électronique, réglage du train avant et arrière sur véhicule avec système d'assistance, la fourniture d'une fiche de résultats.

Coccinelle de 2012 à 2016 avec caméra	359
· Avec ACC	379
· Avec ACC et caméra	439
Coccinelle depuis 2017 avec caméra	359
· Avec ACC	379
· Avec ACC et caméra	439

Puissance moteur en kW (Rubrique P.2 de votre carte grise)	Diesel			Essence		
	≤ 110ch 47 à 81 kW	> 110ch 85 à 176 kW	6 cylindres	≤ 116ch 40 à 85 kW	> 116ch 90 à 199 kW	5-6 cylindres

Remplacer un soufflet de transmission côté roue

Comprend : La main-d'œuvre, le kit de soufflet de transmission côté roue.

New Beetle de 2010	219			219		
· New Beetle de 2010 boîte automatique	239			239		
Coccinelle de 2012 à 2016	249	259		239	249	
Coccinelle depuis 2017	259	269		249	269	

Remplacer le roulement de roue avant 1 côté

Comprend : La main-d'œuvre, le kit de roulement de roue avant.

New Beetle de 2010	379
Coccinelle de 2012 à 2016	389
Coccinelle depuis 2017	389

Remplacer le roulement de roue arrière 1 côté

Comprend : La main-d'œuvre, le kit de roulement de roue arrière.

New Beetle de 2010	369
Coccinelle de 2012 à 2016	399
Coccinelle depuis 2017	409

Calibrage des systèmes d'aide à la conduite (en complément d'un remplacement de pare-brise)

Comprend : Le calibrage des systèmes d'aide à la conduite (en complément d'un remplacement de pare-brise).

Coccinelle de 2012 à 2016	189
Coccinelle depuis 2017	189



New Beetle / Coccinelle

L'entretien

Thermique

Hybride

Électrique

Les tarifs

Up! / e-Up! / Fox

Polo

Golf VI / Golf Plus / Jetta

Golf VII / Golf Sportsvan / e-Golf

Golf VIII

Scirocco / Eos

New Beetle / Coccinelle

Passat / Passat CC / CC

Arteon

Touran / Sharan

Tiguan

T-Cross

Taigo

T-Roc

Touareg

ID.3

ID.4

ID.5

ID.7

Les opérations complémentaires



LES AMORTISSEURS

Remplacer 2 amortisseurs avant

Comprend : La main-d'œuvre, 2 amortisseurs avant (excepté amortisseurs sport ou électronique), 2 butées de caoutchouc, 2 cache-poussière, visserie.

New Beetle de 2010	779
· Equipement PR-G16-G49-G54	809
Coccinelle de 2012 à 2016	839
Coccinelle depuis 2017	829

Remplacer 2 amortisseurs arrière

Comprend : La main-d'œuvre, 2 amortisseurs arrière (excepté amortisseurs sport ou électronique), 2 butées de caoutchouc, 2 cache-poussière, visserie.

New Beetle de 2010	519
Coccinelle de 2012 à 2016	629
Coccinelle depuis 2017	629

LE FREINAGE

Remplacer les plaquettes de frein avant

Comprend : La main-d'œuvre, les plaquettes de frein avant (hors GTI).

New Beetle de 2010	229
· Equipement PR-1ZE-1ZH-1ZP Disques 280x22mm/288x25mm	269
· Equipement PR-1ZD Disques 288x25mm	299
Coccinelle de 2012 à 2016	239
· Equipement PR-1ZM-1ZE/ Disques 280x22mm/288x25mm	269
· Equipement PR-1ZP-1LV-1ZD Disques 288x25mm/312x25mm	269
· Equipement PR-1ZA-1ZB Disques 288x25mm	289
Coccinelle depuis 2017	269
· Equipement PR-1ZQ Disques 280x22mm	239
· Equipement PR-1ZA-1ZB Disques 312x25mm	289

Remplacer les disques et les plaquettes de frein avant

Comprend : La main-d'œuvre, les plaquettes de frein avant, les disques de frein avant (hors GTI).

New Beetle de 2010	519
· Equipement PR-1ZE-1ZP Disques 280x22mm/288x25mm	559
· Equipement PR-1ZD Disques 288x25mm	599
Coccinelle de 2012 à 2016	539
· Equipement PR-1ZQ Disques 280x22mm	539
· Equipement PR-1LV-1ZD Disques 312x25mm	789
· Equipement PR-1ZE Disques 288x25mm	559
· Equipement PR-1ZP Disques 288x25mm	579
· Equipement PR-1ZA-1ZB Disques 288x25mm/312x25mm	649
Coccinelle depuis 2017	539
· Equipement PR-1ZM / Disques 280x22mm jusqu'au 09/11/2016	539
· Equipement PR-1ZM / Disques 280x22mm depuis le 10/11/2016	569
· Equipement PR-1ZE Disques 288x25mm	569
· Equipement PR-1ZP Disques 288x25mm	579
· Equipement PR-1ZA-1ZB Disques 312x25mm	649
· Equipement PR-1LV-1ZD Disques 312x25mm	789

New Beetle / Coccinelle

L'entretien

Thermique

Hybride

Électrique

Les tarifs

Up! / e-Up! / Fox

Polo

Golf VI / Golf Plus / Jetta

Golf VII / Golf Sportsvan / e-Golf

Golf VIII

Scirocco / Eos

New Beetle / Coccinelle

Passat / Passat CC / CC

Arteon

Touran / Sharan

Tiguan

T-Cross

Taigo

T-Roc

Touareg

ID.3

ID.4

ID.5

ID.7

Les opérations complémentaires

LE FREINAGE

Remplacer les plaquettes de frein arrière

Comprend : La main-d'œuvre, les plaquettes de frein arrière.

New Beetle de 2010	159
Coccinelle de 2012 à 2016	199
· Équipement PR-1KQ-1KW	209
· Équipement PR-1KS-1KT	219
Coccinelle depuis 2017	189
· Équipement PR-1KQ-1KW	209

Remplacer les disques et les plaquettes de frein arrière

Comprend : La main-d'œuvre, les plaquettes de frein arrière, les disques de frein arrière.

Coccinelle de 2012 à 2016	579
· Coccinelle de 2012 à 2016 Équipement PR-1KS-1KT jusqu'au 09/12/2012	529
· Coccinelle de 2012 à 2016 Équipement PR-1KS-1KT depuis le 10/12/2012	599
· Coccinelle Cabriolet de 2013 à 2016 Équipement PR-1KS-1KT / Disques 272x10mm	539
Coccinelle depuis 2017	579
· Équipement PR-1KQ-1KW	589
New Beetle de 2010	369

Remplacer les flexibles de frein avant

Comprend : La main-d'œuvre, les flexibles de frein avant, la purge et l'ajout de liquide de frein.

New Beetle de 2010	219
Coccinelle de 2012 à 2016	259
Coccinelle depuis 2017	259

Remplacer les flexibles de frein arrière

Comprend : La main-d'œuvre, les flexibles de frein arrière, la purge et l'ajout de liquide de frein.

New Beetle de 2010	179
Coccinelle de 2012 à 2016	169
· Coccinelle de 2012 à 2016 depuis le 10/12/2012	189
Coccinelle depuis 2017	199

LA CLIMATISATION

Remplacer le filtre à pollen

Comprend : La main-d'œuvre, le filtre à pollen, le filtre à charbon actif ou anti-allergène selon modèle.

New Beetle	79
Coccinelle de 2012 à 2016	69
Coccinelle depuis 2017	69

Nettoyer le circuit de climatisation et remplacer le filtre à pollen

Comprend : La main-d'œuvre, le filtre à pollen, le filtre à charbon actif ou anti-allergène selon modèle, un nettoyeur désodorisant, antiseptique et antibactérien.

New Beetle	129
Coccinelle de 2012 à 2016	119
Coccinelle depuis 2017	119

Recharge en gaz du circuit de climatisation et remplacer le filtre à pollen

Comprend : La main-d'œuvre, la charge de gaz, le filtre à pollen, le filtre à charbon actif ou anti-allergène, selon modèle.

New Beetle de 2010	209
Coccinelle de 2012 à 2016	199
Coccinelle depuis 2017	219



L'entretien

Thermique

Hybride

Électrique

Les tarifs

Up! / e-Up! / Fox

Polo

Golf VI / Golf Plus / Jetta

Golf VII / Golf Sportsvan / e-Golf

Golf VIII

Scirocco / Eos

New Beetle / Coccinelle

Passat / Passat CC / CC

Arteon

Touran / Sharan

Tiguan

T-Cross

Taigo

T-Roc

Touareg

ID.3

ID.4

ID.5

ID.7

Les opérations complémentaires



Passat / Passat CC / CC

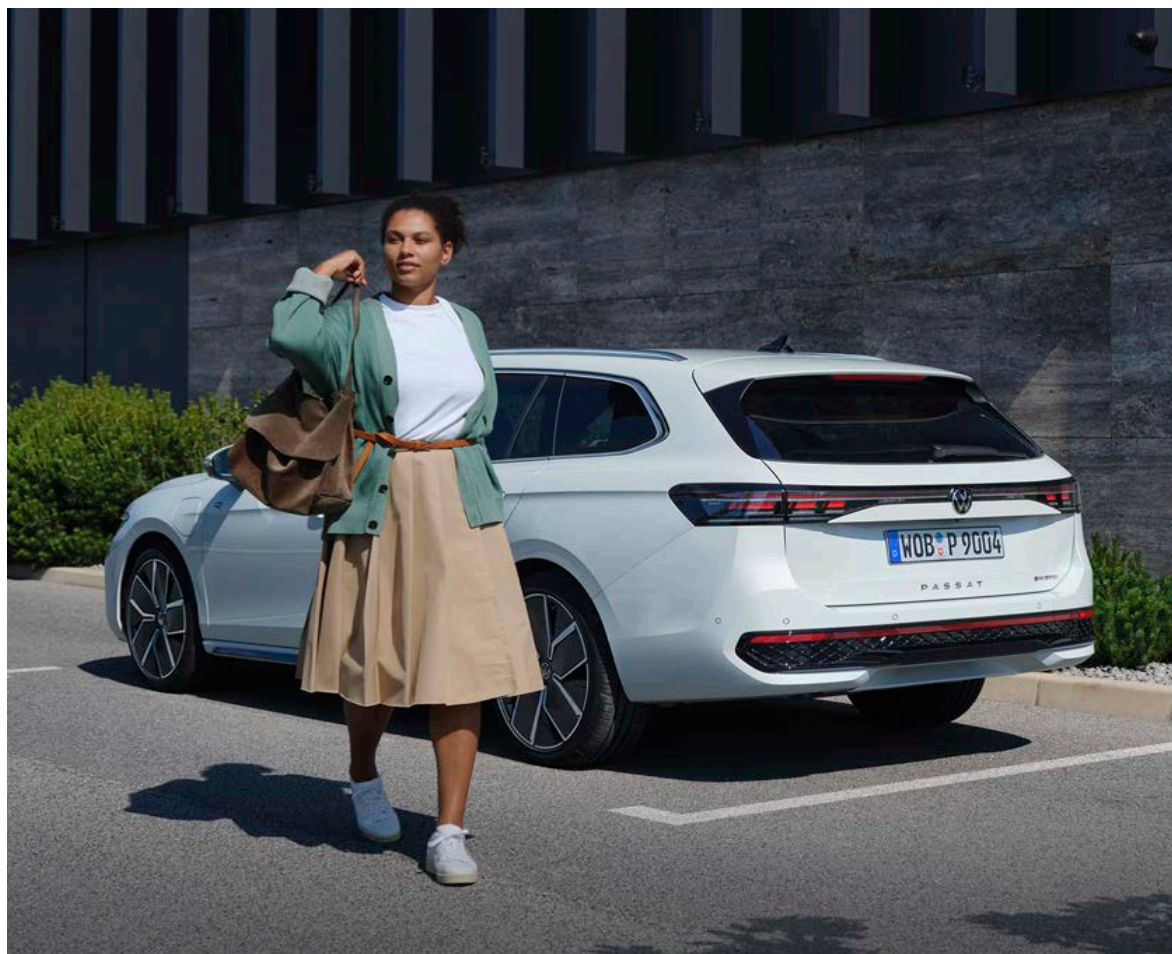

LE SERVICE ENTRETIEN

	Diesel	Essence
Service entretien fixe annuel ou 15 000 km		

Comprend : La main-d'œuvre, les pièces remplacées et les points de contrôle préconisés par le constructeur.

Passat de 2015 à 2019 Hybride		199
Passat de 2020 à 2023 Hybride		229

Service vidange variable		
---------------------------------	--	--

Comprend : La main-d'œuvre, les pièces remplacées et les points de contrôle préconisés par le constructeur.

Passat de 2011 à 2014	219	199
· Alltrack	239	
· Moteurs 1.8-2.0 TSI		239
· Moteurs 6 cylindres		269
· Moteurs 6 cylindres Alltrack		279
Passat de 2015 à 2019	239	229
· Moteurs 240ch TDI	259	
· Moteurs 1.5 TSI		239
· Moteurs 2.0 TSI		269
Passat de 2020 à 2023	239	239
· Moteurs 122-150-200ch TDI	259	
· Moteurs 2.0 TSI		279
Passat break depuis 2024	259	239
· Passat break depuis 2024 Hybride		239
CC	219	199
· Moteurs 150-184ch TDI	229	
· Moteurs 150ch TSI		209
· Moteurs 1.8-2.0 TSI		239
· Moteurs 6 cylindres		279

Service entretien fixe 30 000 km avec balais d'essuie-glaces		
---	--	--

Comprend : La main-d'œuvre, les pièces remplacées et les points de contrôle préconisés par le constructeur.

Passat de 2015 à 2019 Hybride		309
Passat de 2020 Hybride		339
· Passat de 2021 à 2023 Hybride		379

Passat / Passat CC / CC

L'entretien

Thermique

Hybride

Électrique

Les tarifs

Up! / e-Up! / Fox

Polo

Golf VI / Golf Plus / Jetta

Golf VII / Golf Sportsvan / e-Golf

Golf VIII

Scirocco / Eos

New Beetle /Coccinelle

Passat / Passat CC / CC

Arteon

Touran / Sharan

Tiguan

T-Cross

Taigo

T-Roc

Touareg

ID.3

ID.4

ID.5

ID.7

Les opérations complémentaires

LE SERVICE ENTRETIEN

	Diesel	Essence
Service entretien variable 30 000 km avec balais d'essuie-glaces		

Comprend : La main-d'œuvre, les pièces remplacées et les points de contrôle préconisés par le constructeur.

Passat de 2010	299	299
· Moteurs 150-160-200ch TSI		329
· Moteurs 6 cylindres		349
Passat de 2011 à 2014	329	309
· Alltrack	349	
· Moteurs 1.8-2.0 TSI		349
· Moteurs 6 cylindres		379
Passat de 2015 à 2019	339	329
· Moteurs 240ch TDI	359	
· Moteurs 1.5 TSI		339
· Moteurs 2.0 TSI		369
Passat de 2020	339	329
· Moteurs 150ch TDI de 2020	359	
· Moteurs 2.0 TSI de 2020		379
· Passat de 2021 à 2023	379	379
· Moteurs 122-150-200ch TDI de 2021 à 2023	399	
· Moteurs 2.0 TSI de 2021 à 2023		419
Passat depuis 2024	409	389
· Passat break depuis 2024 Hybride		399
Passat CC de 2010	299	329
· Passat CC depuis 2011	329	349
· Moteurs 6 cylindres		369
CC	329	309
· Moteurs 1.8-2.0 TSI		349
· Moteurs 6 cylindres		379

	Diesel	Essence
Service entretien fixe 30 000 km sans balais d'essuie-glaces		

Comprend : La main-d'œuvre, les pièces remplacées et les points de contrôle préconisés par le constructeur.

Passat de 2015 à 2019 Hybride		239
Passat de 2020 Hybride		269
· Passat de 2021 à 2023 Hybride		319

	Diesel	Essence
Service entretien variable 30 000 km sans balais d'essuie-glaces		

Comprend : La main-d'œuvre, les pièces remplacées et les points de contrôle préconisés par le constructeur.

Passat de 2010	229	229
· Moteurs 150-160-200ch TSI		259
· Moteurs 6 cylindres		279
Passat de 2011 à 2014	259	239
· Alltrack	289	
· Moteurs 1.8-2.0 TSI		289
· Moteurs 6 cylindres		309
Passat de 2015 à 2019	279	259
· Moteurs 240ch TDI	289	
· Moteurs 1.5 TSI		269
· Moteurs 2.0 TSI		299
Passat de 2020	279	269
· Moteurs 150ch TDI de 2020	289	
· Moteurs 2.0 TSI de 2020		309
· Passat de 2021 à 2023	319	309
· Moteurs 122-150-200ch TDI de 2021 à 2023	339	
· Moteurs 2.0 TSI de 2021 à 2023		349
Passat break depuis 2024	339	309
· Passat break depuis 2024 Hybride		319
Passat CC de 2010	229	269
· Passat CC depuis 2011	259	289
· Moteurs 6 cylindres		309
CC	269	239
· Moteurs 1.8-2.0 TSI		279
· Moteurs 6 cylindres		319



Passat / Passat CC / CC

L'entretien

Thermique

Hybride

Électrique

Les tarifs

Up! / e-Up! / Fox

Polo

Golf VI / Golf Plus / Jetta

Golf VII / Golf Sportsvan / e-Golf

Golf VIII

Scirocco / Eos

New Beetle /Coccinelle

Passat / Passat CC / CC

Arteon

Touran / Sharan

Tiguan

T-Cross

Taigo

T-Roc

Touareg

ID.3

ID.4

ID.5

ID.7

Les opérations complémentaires

LE SERVICE ENTRETIEN

	Diesel	Essence
Service entretien fixe 60 000 km avec balais d'essuie-glaces		

Comprend : La main-d'œuvre, les pièces remplacées et les points de contrôle préconisés par le constructeur.

Passat de 2015 à 2019 Hybride		599
Passat de 2020 à 2023 Hybride		629

Service entretien variable 60 000 km avec balais d'essuie-glaces		
---	--	--

Comprend : La main-d'œuvre, les pièces remplacées et les points de contrôle préconisés par le constructeur.

Passat de 2010	439	559
· Moteurs 160-200ch TSI		469
· Moteurs 122ch TSI		599
· Moteurs 150ch TSI		639
· Moteurs 6 cylindres		489
Passat de 2011 à 2014	449	599
· Alltrack	469	
· Moteurs 1.8 et 2.0 TSI		469
· Moteurs 6 cylindres		499
Passat de 2015 à 2019	449	619
· Moteurs 240ch TDI	469	
· Moteurs 1.5 TSI		659
· Moteurs 2.0 TSI		659
Passat de 2020 à 2023	449	659
· Moteurs 122-150-200ch TDI	469	
· Moteurs 2.0 TSI		669
Passat break depuis 2024	479	669
· Passat break depuis 2024 Hybride		689
Passat CC depuis 2010	449	469
· Moteurs 6 cylindres		499
CC	449	469
· Moteurs 6 cylindres		489
· Moteurs 1.4 TSI		589

	Diesel	Essence
Service entretien fixe 60 000 km sans balais d'essuie-glaces		

Comprend : La main-d'œuvre, les pièces remplacées et les points de contrôle préconisés par le constructeur.

Passat de 2015 à 2019 Hybride		529
Passat de 2020 à 2023 Hybride		559

	Diesel	Essence
Service entretien variable 60 000 km sans balais d'essuie-glaces		

Comprend : La main-d'œuvre, les pièces remplacées et les points de contrôle préconisés par le constructeur.

Passat de 2010	379	489
· Moteurs 160-200ch TSI		399
· Moteurs 122ch TSI		529
· Moteurs 150ch TSI		569
· Moteurs 6 cylindres		429
Passat de 2011 à 2014	379	529
· Alltrack	399	
· Moteurs 1.8 et 2.0 TSI		399
· Moteurs 6 cylindres		429
Passat de 2015 à 2019	389	549
· Moteurs 240ch TDI	399	
· Moteurs 1.5 TSI		599
· Moteurs 2.0 TSI		589
Passat de 2020 à 2023	389	599
· Moteurs 122-150-200ch TDI	399	
· Moteurs 2.0 TSI		599
Passat break depuis 2024	399	589
· Passat break depuis 2024 Hybride		619
Passat CC depuis 2010	379	409
· Moteurs 6 cylindres		429
CC	379	399
· Moteurs 6 cylindres		429
· Moteurs 1.4 TSI		529



Passat / Passat CC / CC

L'entretien

Thermique

Hybride

Électrique

Les tarifs

Up! / e-Up! / Fox

Polo

Golf VI / Golf Plus / Jetta

Golf VII / Golf Sportsvan / e-Golf

Golf VIII

Scirocco / Eos

New Beetle /Coccinelle

Passat / Passat CC / CC

Arteon

Touran / Sharan

Tiguan

T-Cross

Taigo

T-Roc

Touareg

ID.3

ID.4

ID.5

ID.7

Les opérations complémentaires

LE SERVICE ENTRETIEN

	Diesel	Essence
Service entretien fixe 90 000 km avec balais d'essuie-glaces		

Comprend : La main-d'œuvre, les pièces remplacées et les points de contrôle préconisés par le constructeur.

Passat de 2015 à 2019 Hybride		369
Passat de 2020 Hybride		409
· Passat de 2021 à 2023 Hybride		449

	Diesel	Essence
Service entretien variable 90 000 km avec balais d'essuie-glaces		

Comprend : La main-d'œuvre, les pièces remplacées et les points de contrôle préconisés par le constructeur.

Passat de 2010	459	349
· Moteurs 102ch TSI		369
· Moteurs 150ch TSI		389
· Moteurs 160-200ch TSI		549
· Moteurs 6 cylindres		679
Passat de 2011 à 2014	479	369
· Alltrack	499	
· Moteurs 1.8-2.0 TSI		579
· Moteurs 6 cylindres		689
Passat de 2015 à 2019	509	389
· Moteurs 240ch TDI	519	
· Moteurs 2.0 TSI		429
Passat de 2020	509	389
· Moteurs 150ch TDI de 2020	519	
· Moteurs 2.0 TSI de 2020		429
· Passat de 2021 à 2023	549	429
· Moteurs 122-150-200ch TDI de 2021 à 2023	569	
· Moteurs 2.0 TSI de 2021 à 2023		479
Passat break depuis 2024	569	439
· Passat break depuis 2024 Hybride		449
Passat CC depuis 2010	459	569
· Moteurs CFGB-CFFB	479	
· Moteurs 6 cylindres		689
CC	489	359
· Moteurs 1.8-2.0 TSI		569
· Moteurs 6 cylindres		699

	Diesel	Essence
Service entretien fixe 90 000 km sans balais d'essuie-glaces		

Comprend : La main-d'œuvre, les pièces remplacées et les points de contrôle préconisés par le constructeur.

Passat de 2015 à 2019 Hybride		309
Passat de 2020 Hybride		339
· Passat de 2021 à 2023 Hybride		379



Passat / Passat CC / CC

L'entretien

Thermique

Hybride

Électrique

Les tarifs

Up! / e-Up! / Fox

Polo

Golf VI / Golf Plus / Jetta

Golf VII / Golf Sportsvan / e-Golf

Golf VIII

Scirocco / Eos

New Beetle /Coccinelle

Passat / Passat CC / CC

Arteon

Touran / Sharan

Tiguan

T-Cross

Taigo

T-Roc

Touareg

ID.3

ID.4

ID.5

ID.7

Les opérations complémentaires

LE SERVICE ENTRETIEN

	Diesel	Essence
Service entretien variable 90 000 km sans balais d'essuie-glaces		

Comprend : La main-d'œuvre, les pièces remplacées et les points de contrôle préconisés par le constructeur.

Passat de 2010	399	279
· Moteurs 102ch TSI		309
· Moteurs 150ch TSI		319
· Moteurs 160-200ch TSI		479
· Moteurs 6 cylindres		609
Passat de 2011 à 2014	409	299
· Alltrack	429	
· Moteurs 1.8-2.0 TSI		509
· Moteurs 6 cylindres		619
Passat de 2015 à 2019	439	319
· Moteurs 240ch TDI	449	
· Moteurs 2.0 TSI		359
Passat de 2020	439	319
· Moteurs 150ch TDI de 2020	459	
· Moteurs 2.0 TSI de 2020		369
· Passat de 2021 à 2023	479	359
· Moteurs 122-150-200ch TDI de 2021 à 2023	499	
· Moteurs 2.0 TSI de 2021 à 2023		409
Passat break depuis 2024	499	369
· Passat break depuis 2024 Hybride		379
Passat CC depuis 2010	389	499
· Moteurs CFGB-CFFB	409	
· Moteurs 6 cylindres		619
CC	419	299
· Moteurs 1.8-2.0 TSI		499
· Moteurs 6 cylindres		629

	Diesel	Essence
Service entretien fixe 180 000 km avec balais d'essuie-glaces		

Comprend : La main-d'œuvre, les pièces remplacées et les points de contrôle préconisés par le constructeur.

Passat de 2015 à 2019 Hybride		659
Passat de 2020 à 2023 Hybride		689

	Diesel	Essence
Service entretien variable 180 000 km avec balais d'essuie-glaces		

Comprend : La main-d'œuvre, les pièces remplacées et les points de contrôle préconisés par le constructeur.

Passat de 2010	599	619
· Moteurs 122ch TSI		659
· Moteurs 150-160-200ch TSI		689
· Moteurs 6 cylindres		819
Passat de 2011 à 2014	599	649
· Alltrack	619	
· Moteurs 1.8-2.0 TSI		689
· Moteurs 6 cylindres		809
Passat de 2015 à 2019	619	679
· Moteurs 240ch TDI	629	
· Moteurs 1.5-2.0 TSI		719
Passat de 2020 à 2023	619	719
· Moteurs 122-150-200ch TDI	629	
· Moteurs 2.0 TSI		719
Passat break depuis 2024	639	719
· Passat break depuis 2024 Hybride		749
Passat CC depuis 2010	589	699
· Moteurs 6 cylindres		819
CC	609	639
· Moteurs 1.8-2.0 TSI		679
· Moteurs 6 cylindres		819



Passat / Passat CC / CC

L'entretien

Thermique

Hybride

Électrique

Les tarifs

Up! / e-Up! / Fox

Polo

Golf VI / Golf Plus / Jetta

Golf VII / Golf Sportsvan / e-Golf

Golf VIII

Scirocco / Eos

New Beetle /Coccinelle

Passat / Passat CC / CC

Arteon

Touran / Sharan

Tiguan

T-Cross

Taigo

T-Roc

Touareg

ID.3

ID.4

ID.5

ID.7

Les opérations complémentaires

LE SERVICE ENTRETIEN

	Diesel	Essence
Service entretien fixe 180 000 km sans balais d'essuie-glaces		

Comprend : La main-d'œuvre, les pièces remplacées et les points de contrôle préconisés par le constructeur.

Passat de 2015 à 2019 Hybride	589
Passat de 2020 à 2023 Hybride	619

	Diesel	Essence
Service entretien variable 180 000 km sans balais d'essuie-glaces		

Comprend : La main-d'œuvre, les pièces remplacées et les points de contrôle préconisés par le constructeur.

Passat de 2010	539	549
· Moteurs 122ch TSI		589
· Moteurs 150-160-200ch TSI		629
· Moteurs 6 cylindres		759
Passat de 2011 à 2014	529	589
· Alltrack	549	
· Moteurs 1.8-2.0 TSI		619
· Moteurs 6 cylindres		739
Passat de 2015 à 2019	549	609
· Moteurs 240ch TDI	559	
· Moteurs 1.5-2.0 TSI		649
Passat de 2020 à 2023	549	649
· Moteurs 122-150-200ch TDI	569	
· Moteurs 2.0 TSI		659
Passat break depuis 2024	569	649
· Passat break depuis 2024 Hybride		679
Passat CC depuis 2010	529	629
· Moteurs 6 cylindres		749
CC	539	579
· Moteurs 1.8-2.0 TSI		619
· Moteurs 6 cylindres		749

LE SERVICE ENTRETIEN SANS VIDANGE

Service entretien sans vidange (hors 60 000 km)

Comprend : La main-d'œuvre, les points de contrôle préconisés par le constructeur.

Passat de 2014 à 2019	79
· Passat de 2014 à 2019 Hybride	99
Passat de 2020	79
· Passat de 2020 Hybride	99
· Passat de 2021 à 2023	119
· Passat de 2021 à 2023 Hybride	139
Passat break depuis 2024	119
· Passat break depuis 2024 Hybride	139
CC depuis 2014	79

Service entretien étendu sans vidange (tous les 60 000 km)

Comprend : La main-d'œuvre, les points de contrôle préconisés par le constructeur.

Passat de 2014 à 2019	119
· Passat de 2014 à 2019 Hybride	139
Passat de 2020	119
· Passat de 2020 Hybride	139
CC depuis 2014	119



Passat / Passat CC / CC

L'entretien

Thermique

Hybride

Électrique

Les tarifs

Up! / e-Up! / Fox

Polo

Golf VI / Golf Plus / Jetta

Golf VII / Golf Sportsvan / e-Golf

Golf VIII

Scirocco / Eos

New Beetle /Coccinelle

Passat / Passat CC / CC

Arteon

Touran / Sharan

Tiguan

T-Cross

Taigo

T-Roc

Touareg

ID.3

ID.4

ID.5

ID.7

Les opérations complémentaires

LES COURROIES

Puissance moteur en kW (Rubrique P.2 de votre carte grise)	Diesel			Essence		
	≤ 110ch 47 à 81 kW	> 110ch 85 à 176 kW	6 cylindres	≤ 116ch 40 à 85 kW	> 116ch 90 à 199 kW	5-6 cylindres

Remplacer le kit courroie de distribution

Comprend : La main-d'œuvre, le kit (1 ou 2 courroies, galets tendeurs et d'inversion, tendeur hydraulique, vis, selon moteur).

	≤ 110ch 47 à 81 kW	> 110ch 85 à 176 kW	6 cylindres	≤ 116ch 40 à 85 kW	> 116ch 90 à 199 kW	5-6 cylindres
Passat de 2010	829	849		529	799	
· Moteurs 1.6 TDI CR	909					
· Moteurs 2.0 TDI CR	1019	1029				
Passat de 2011 à 2014	929	949				
Passat de 2015 à 2019		859			1009	
· Moteurs 240ch TDI		889				
· Passat de 2015 à 2019 Hybride					1219	
· Moteurs 1.5 TSI					1269	
Passat de 2020 à 2023		769			1189	
· Moteurs 122-150ch TDI		809				
· Moteurs 120-190ch TDI		859				
Passat break depuis 2024		789			969	
· Passat break depuis 2024 Hybride					1249	
Passat CC depuis 2010		939				
· Moteurs CBAB-CBBB		1039				
CC		929			729	
· Moteurs 150-184ch		829				

Puissance moteur en kW (Rubrique P.2 de votre carte grise)	Diesel			Essence		
	≤ 110ch 47 à 81 kW	> 110ch 85 à 176 kW	6 cylindres	≤ 116ch 40 à 85 kW	> 116ch 90 à 199 kW	5-6 cylindres

Remplacer le kit courroie de distribution et la pompe à eau

Comprend : La main-d'œuvre, la pompe à eau, le liquide de refroidissement, le kit (1 ou 2 courroies, galets tendeurs et d'inversion, tendeur hydraulique, vis, selon moteur).

	≤ 110ch 47 à 81 kW	> 110ch 85 à 176 kW	6 cylindres	≤ 116ch 40 à 85 kW	> 116ch 90 à 199 kW	5-6 cylindres
Passat de 2010	1109	1089		819	1059	
· Moteurs 1.6 TDI CR	1179					
· Moteurs 2.0 TDI CR	1299	1299				
Passat de 2011 à 2014	1219	1229				
Passat de 2015 à 2019		1279				
· Moteurs 240ch TDI		1379				
Passat de 2020 à 2023		1199				
· Moteurs 122-190ch		1269				
· Moteurs 120-150ch		1319				
Passat break depuis 2024		1299				
Passat CC depuis 2010		1199				
· Moteurs CBAB-CBBB		1319				
CC		1209				
· Moteurs 150-184ch TDI		1239				



Passat / Passat CC / CC

L'entretien

Thermique

Hybride

Électrique

Les tarifs

Up! / e-Up! / Fox

Polo

Golf VI / Golf Plus / Jetta

Golf VII / Golf Sportsvan / e-Golf

Golf VIII

Scirocco / Eos

New Beetle /Coccinelle

Passat / Passat CC / CC

Arteon

Touran / Sharan

Tiguan

T-Cross

Taigo

T-Roc

Touareg

ID.3

ID.4

ID.5

ID.7

Les opérations complémentaires

LES COURROIES

Puissance moteur en kW (Rubrique P.2 de votre carte grise)	Diesel			Essence		
	≤ 110ch 47 à 81 kW	> 110ch 85 à 176 kW	6 cylindres	≤ 116ch 40 à 85 kW	> 116ch 90 à 199 kW	5-6 cylindres

Remplacer la courroie d'alternateur avec climatisation

Comprend : La main-d'œuvre, la courroie d'alternateur.

Passat de 2010	99	99		119	99	119
· Moteurs 2.0 TDI CR	119	119				
· Moteurs 122-160-200ch TSI					119	
Passat de 2011 à 2014	99	99			119	119
· Alltrack		119				
Passat de 2015 à 2019		99			69	
· Moteurs 1.5 TSI					99	
Passat de 2020 à 2023		99			79	
· Moteurs 1.5 TSI					99	
Passat break depuis 2024		109			109	
Passat CC depuis 2010		119			129	149
CC		129			139	149
· Moteurs 150ch TSI					69	
· Moteurs 150-184ch TDI		89				

Remplacer la courroie d'alternateur avec climatisation lors du changement du kit de distribution

Comprend : La main-d'œuvre, la courroie d'alternateur.

Passat de 2010	59	59		59	59	
Passat de 2011 à 2014	49	49				
Passat de 2015 à 2019		49			49	
Passat de 2020 à 2023		49			49	
Passat break depuis 2024		49			49	
Passat CC depuis 2010		59				
CC		49			49	

Puissance moteur en kW (Rubrique P.2 de votre carte grise)	Diesel			Essence		
	≤ 110ch 47 à 81 kW	> 110ch 85 à 176 kW	6 cylindres	≤ 116ch 40 à 85 kW	> 116ch 90 à 199 kW	5-6 cylindres

Remplacer la courroie de pompe à eau

Comprend : La main-d'œuvre, la courroie de pompe à eau, le liquide de refroidissement antigel.

Passat de 2010					369	
Passat de 2011 à 2014					369	
Passat de 2015 à 2019					289	
· Moteurs 2.0 TSI					379	
· Moteurs 1.4 TSI					409	
· Passat de 2015 à 2019 Hybride					549	
Passat de 2020 à 2023					279	
· Moteurs 2.0 TSI					369	
· Passat de 2020 à 2023 Hybride					509	
Passat break depuis 2024					349	
Passat CC depuis 2010					379	
CC de 2012 à 2017					369	
· Moteurs 150ch TSI					389	



Passat / Passat CC / CC

L'entretien

Thermique

Hybride

Électrique

Les tarifs

Up! / e-Up! / Fox

Polo

Golf VI / Golf Plus / Jetta

Golf VII / Golf Sportsvan / e-Golf

Golf VIII

Scirocco / Eos

New Beetle /Coccinelle

Passat / Passat CC / CC

Arteon

Touran / Sharan

Tiguan

T-Cross

Taigo

T-Roc

Touareg

ID.3

ID.4

ID.5

ID.7

Les opérations complémentaires

LES OPÉRATIONS COMPLÉMENTAIRES

Puissance moteur en kW (Rubrique P.2 de votre carte grise)	Diesel			Essence		
	≤ 110ch 47 à 81 kW	> 110ch 85 à 176 kW	6 cylindres	≤ 116ch 40 à 85 kW	> 116ch 90 à 199 kW	5-6 cylindres

Remplacer le liquide de refroidissement

Comprend : La main-d'œuvre, le liquide de refroidissement antigel.

Modèle	Prix
Passat jusqu'à 2023	149
· Passat break depuis 2024	219
Passat CC	149
· Moteurs 6 cylindres	179
CC	159

Contrôler et remplacer la batterie

Comprend : La main-d'œuvre, la batterie.

Modèle	Prix
Passat Batterie 36 Ah	169
· Batterie 44 Ah	219
· Batterie 51 Ah	249
· Batterie 58 Ah	399
· Batterie 59 Ah	339
· Batterie 61 Ah	279
· Batterie 68 Ah	429
· Batterie 70 Ah	369
· Batterie 72 Ah	309
· Batterie 75 Ah	439
· Batterie 80 Ah	329
· Batterie 85 Ah	339
· Batterie 92 Ah	489
· Batterie 95 Ah	379
· Batterie 110 Ah	429

Puissance moteur en kW (Rubrique P.2 de votre carte grise)	Diesel			Essence		
	≤ 110ch 47 à 81 kW	> 110ch 85 à 176 kW	6 cylindres	≤ 116ch 40 à 85 kW	> 116ch 90 à 199 kW	5-6 cylindres

Passat CC Batterie 61 Ah

· Batterie 68 Ah	419
· Batterie 72 Ah	309
· Batterie 75 Ah	439
· Batterie 80 Ah	329
· Batterie 85 Ah	339
· Batterie 92 Ah	489
· Batterie 95 Ah	379
· Batterie 110 Ah	429

CC Batterie 36 Ah

· Batterie 44 Ah	209
· Batterie 61 Ah	279
· Batterie 68 Ah	419
· Batterie 70 Ah	359
· Batterie 72 Ah	309
· Batterie 75 Ah	439
· Batterie 80 Ah	329
· Batterie 85 Ah	339
· Batterie 92 Ah	489
· Batterie 95 Ah	379
· Batterie 110 Ah	429



Passat / Passat CC / CC

L'entretien

Thermique

Hybride

Électrique

Les tarifs

Up! / e-Up! / Fox

Polo

Golf VI / Golf Plus / Jetta

Golf VII / Golf Sportsvan / e-Golf

Golf VIII

Scirocco / Eos

New Beetle /Coccinelle

Passat / Passat CC / CC

Arteon

Touran / Sharan

Tiguan

T-Cross

Taigo

T-Roc

Touareg

ID.3

ID.4

ID.5

ID.7

Les opérations complémentaires

LES OPÉRATIONS COMPLÉMENTAIRES

Puissance moteur en kW (Rubrique P.2 de votre carte grise)	Diesel			Essence		
	≤ 110ch 47 à 81 kW	> 110ch 85 à 176 kW	6 cylindres	≤ 116ch 40 à 85 kW	> 116ch 90 à 199 kW	5-6 cylindres

Remplacer les balais d'essuie-glaces avant

Comprend : La main-d'œuvre, 2 balais d'essuie-glaces avant.

Passat de 2010	79
Passat de 2011 à 2014	79
Passat de 2015 à 2019	69
Passat de 2020 à 2023	69
Passat break depuis 2024	89
Passat CC depuis 2010	69
CC	69

Remplacer le balai d'essuie-glace arrière

Comprend : La main-d'œuvre, 1 balai d'essuie-glace arrière.

Passat de 2010	39
Passat de 2011 à 2014	39
Passat de 2015 à 2019	39
Passat de 2020 à 2023	39
Passat break depuis 2024	49

Puissance moteur en kW (Rubrique P.2 de votre carte grise)	Diesel			Essence		
	≤ 110ch 47 à 81 kW	> 110ch 85 à 176 kW	6 cylindres	≤ 116ch 40 à 85 kW	> 116ch 90 à 199 kW	5-6 cylindres

Remplacer le filtre à air

Comprend : La main-d'œuvre, le filtre à air.

Passat de 2010	69	79
· Moteurs 1.4 TSI		89
· Moteurs 6 cylindres		89
Passat de 2011 à 2014	79	69
· Moteurs 6 cylindres		89
Passat de 2015 à 2019	69	69
· Passat Hybride		79
Passat de 2020 à 2023	69	69
· Passat Hybride		89
Passat break depuis 2024	69	59
Passat CC depuis 2010	79	69
· Moteurs 6 cylindres		89
CC	79	69
· Moteurs 6 cylindres		89

Remplacer le filtre à gazole

Comprend : La main-d'œuvre, le filtre à gazole.

Passat de 2010	109
Passat de 2011 à 2014	109
Passat de 2015 à 2019	129
Passat de 2020 à 2023	129
Passat break depuis 2024	129
Passat CC depuis 2010	109
CC	109



Passat / Passat CC / CC

L'entretien

Thermique

Hybride

Électrique

Les tarifs

Up! / e-Up! / Fox

Polo

Golf VI / Golf Plus / Jetta

Golf VII / Golf Sportsvan / e-Golf

Golf VIII

Scirocco / Eos

New Beetle /Coccinelle

Passat / Passat CC / CC

Arteon

Touran / Sharan

Tiguan

T-Cross

Taigo

T-Roc

Touareg

ID.3

ID.4

ID.5

ID.7

Les opérations complémentaires

LES OPÉRATIONS COMPLÉMENTAIRES

Puissance moteur en kW (Rubrique P.2 de votre carte grise)	Diesel			Essence		
	≤ 110ch 47 à 81 kW	> 110ch 85 à 176 kW	6 cylindres	≤ 116ch 40 à 85 kW	> 116ch 90 à 199 kW	5-6 cylindres

Remplacer l'huile de boîte DSG selon modèle

Comprend : La main-d'œuvre, l'huile de boîte séquentielle, le filtre à huile selon modèle.

Passat de 2010	409
Passat de 2011 à 2014	409
Passat de 2015 à 2019	419
· Boîte DSG7	449
Passat de 2020 à 2023	449
Passat break depuis 2024	449
· Passat break depuis 2024 Hybride	399
Passat CC depuis 2010	419
CC	419

Remplacer l'huile du coupleur Haldex selon modèle

Comprend : La main-d'œuvre, l'huile haute performance pour coupleur haldex, le filtre à huile selon modèle.

Passat de 2010	129
Passat 4motion de 2011 à 2014	129
CC	129
Passat de 2015 à 2019	139
Passat de 2020 à 2023	139
Passat CC depuis 2010	129

Puissance moteur en kW (Rubrique P.2 de votre carte grise)	Diesel			Essence		
	≤ 110ch 47 à 81 kW	> 110ch 85 à 176 kW	6 cylindres	≤ 116ch 40 à 85 kW	> 116ch 90 à 199 kW	5-6 cylindres

Remplacer les bougies de préchauffage

Comprend : La main-d'œuvre, les bougies de préchauffage.

Passat de 2010	269	
· TDI injecteurs-pompe 105ch	229	
· TDI injecteurs-pompe 122ch	289	
Passat de 2011 à 2014	249	
Passat de 2015 à 2019	379	
Passat de 2020 à 2023	379	
Passat break depuis 2024	379	
Passat CC depuis 2010	249	
CC	249	
· Moteurs 150-184ch	359	

Remplacer les bougies d'allumage

Comprend : La main-d'œuvre, les bougies d'allumage.

Passat de 2010		129	199	269
· Moteurs 6 cylindres 3.2				299
Passat de 2011 à 2014			199	269
Passat de 2015 à 2019			199	
· Moteurs 1.5 TSI			249	
Passat de 2020 à 2023			199	
· Moteurs 1.5 TSI			229	
Passat break depuis 2024			279	
Passat CC depuis 2010			199	289
CC			199	289



Passat / Passat CC / CC

L'entretien

Thermique

Hybride

Électrique

Les tarifs

Up! / e-Up! / Fox

Polo

Golf VI / Golf Plus / Jetta

Golf VII / Golf Sportsvan / e-Golf

Golf VIII

Scirocco / Eos

New Beetle /Coccinelle

Passat / Passat CC / CC

Arteon

Touran / Sharan

Tiguan

T-Cross

Taigo

T-Roc

Touareg

ID.3

ID.4

ID.5

ID.7

Les opérations complémentaires

LES OPÉRATIONS COMPLÉMENTAIRES

Puissance moteur en kW (Rubrique P.2 de votre carte grise)	Diesel			Essence		
	≤ 110ch 47 à 81 kW	> 110ch 85 à 176 kW	6 cylindres	≤ 116ch 40 à 85 kW	> 116ch 90 à 199 kW	5-6 cylindres

Remplacer la pompe à eau

Comprend : La main-d'œuvre, la pompe à eau, la courroie selon moteur, le liquide de refroidissement antigel.

	≤ 110ch 47 à 81 kW	> 110ch 85 à 176 kW	6 cylindres	≤ 116ch 40 à 85 kW	> 116ch 90 à 199 kW	5-6 cylindres
Passat de 2010	599	619		399	339	499
· Moteurs TDI CR	549	559				
· Moteurs 150ch TSI					559	
· Moteurs 160-200ch TSI					809	
Passat de 2011 à 2014	549	549			779	479
· Moteurs 122ch					359	
· Moteurs 1.8-2.0 TSI					799	
Passat de 2015 à 2019		679			609	
· Moteurs 1.5 TSI					699	
· Moteurs 1.4 TSI					749	
· Passat de 2015 à 2019 Hybride					759	
Passat de 2020 à 2023		699			529	
· Moteurs DSRB-DTSB-DTSA-DSRA-DTUA-DTRA		829				
· Moteurs 1.5 TSI					709	
· Passat de 2020 à 2023 Hybride					759	
Passat break depuis 2024		839			729	
· Passat break depuis 2024 Hybride					909	
CC		559			789	529
· Moteurs 150-184ch TDI		679				
· Moteurs 150ch TSI					729	
Passat CC depuis 2010		549			769	519
· Moteurs 160ch TSI					829	

Puissance moteur en kW (Rubrique P.2 de votre carte grise)	Diesel			Essence		
	≤ 110ch 47 à 81 kW	> 110ch 85 à 176 kW	6 cylindres	≤ 116ch 40 à 85 kW	> 116ch 90 à 199 kW	5-6 cylindres

Remplissage complet du réservoir AdBlue®

Comprend : La main-d'œuvre, le liquide AdBlue® (remplissage complet).

	≤ 110ch 47 à 81 kW	> 110ch 85 à 176 kW	6 cylindres	≤ 116ch 40 à 85 kW	> 116ch 90 à 199 kW	5-6 cylindres
Passat de 2010 à 2014		25				
Passat de 2015 à 2019		25				
Passat depuis 2020		25				
Passat CC		25				
CC		25				



Passat / Passat CC / CC

L'entretien

Thermique

Hybride

Électrique

Les tarifs

Up! / e-Up! / Fox

Polo

Golf VI / Golf Plus / Jetta

Golf VII / Golf Sportsvan / e-Golf

Golf VIII

Scirocco / Eos

New Beetle /Coccinelle

Passat / Passat CC / CC

Arteon

Touran / Sharan

Tiguan

T-Cross

Taigo

T-Roc

Touareg

ID.3

ID.4

ID.5

ID.7

Les opérations complémentaires

LA GÉOMÉTRIE

Puissance moteur en kW (Rubrique P.2 de votre carte grise)	Diesel			Essence		
	≤ 110ch 47 à 81 kW	> 110ch 85 à 176 kW	6 cylindres	≤ 116ch 40 à 85 kW	> 116ch 90 à 199 kW	5-6 cylindres

Contrôler et régler la géométrie

Comprend : Le travail effectué sur un appareil de géométrie équipé de 4 têtes de lecture, réglage du train avant et arrière en fonction du véhicule, (hors ACC et Lane assist), la fourniture d'une fiche de résultats.

Passat de 2010	259
Passat de 2011 à 2014	259
Passat de 2015 à 2019	249
Passat de 2020 à 2023	249
Passat break depuis 2024	259
Passat CC depuis 2010	259
CC	259

Puissance moteur en kW (Rubrique P.2 de votre carte grise)	Diesel			Essence		
	≤ 110ch 47 à 81 kW	> 110ch 85 à 176 kW	6 cylindres	≤ 116ch 40 à 85 kW	> 116ch 90 à 199 kW	5-6 cylindres

Contrôler et régler la géométrie sur les véhicules avec système d'assistance

Comprend : Le travail effectué sur un appareil de géométrie électronique, réglage du train avant et arrière sur véhicule avec système d'assistance, la fourniture d'une fiche de résultats.

Passat de 2010 avec caméra	359
· Avec ACC	389
· Avec ACC et caméra	449
Passat de 2011 à 2014 avec caméra	359
· Avec ACC	389
· Avec ACC et caméra	449
Passat de 2015 à 2019 avec caméra	349
· Avec ACC	359
· Avec ACC et caméra	429
Passat de 2020 à 2023 avec caméra	349
· Avec ACC	359
· Avec ACC et caméra	429
Passat break depuis 2024 avec ACC	359
· Avec ACC	429
· Avec ACC et caméra	489
Passat CC depuis 2010 avec caméra	359
· Avec ACC	389
· Avec ACC et caméra	449
CC avec caméra	359
· Avec ACC	389
· Avec ACC et caméra	449



Passat / Passat CC / CC

L'entretien

Thermique

Hybride

Électrique

Les tarifs

Up! / e-Up! / Fox

Polo

Golf VI / Golf Plus / Jetta

Golf VII / Golf Sportsvan / e-Golf

Golf VIII

Scirocco / Eos

New Beetle /Coccinelle

Passat / Passat CC / CC

Arteon

Touran / Sharan

Tiguan

T-Cross

Taigo

T-Roc

Touareg

ID.3

ID.4

ID.5

ID.7

Les opérations complémentaires

LA GÉOMÉTRIE

Puissance moteur en kW (Rubrique P.2 de votre carte grise)	Diesel			Essence		
	≤ 110ch 47 à 81 kW	> 110ch 85 à 176 kW	6 cylindres	≤ 116ch 40 à 85 kW	> 116ch 90 à 199 kW	5-6 cylindres

Remplacer un soufflet de transmission côté roue

Comprend : La main-d'œuvre, le kit de soufflet de transmission côté roue.

Passat de 2010	189	209		209	199	239
· Passat break de 2010	219	229			229	229
Passat de 2011 à 2014	229	229			229	239
Passat de 2015 à 2019		299			309	
Passat de 2020 à 2023		299			289	
· Côté droit		309			299	
Passat break depuis 2024		259			299	
· Côté droit		279			309	
Passat CC depuis 2010		229			229	239
CC		229			229	239

Remplacer le roulement de roue avant 1 côté

Comprend : La main-d'œuvre, le kit de roulement de roue avant.

Passat de 2010			409	
Passat de 2011 à 2014			409	
Passat de 2015 à 2019			459	
Passat de 2020 à 2023			449	
· 4motion			469	
Passat break depuis 2024			449	
Passat CC depuis 2010			409	
CC			409	

Puissance moteur en kW (Rubrique P.2 de votre carte grise)	Diesel			Essence		
	≤ 110ch 47 à 81 kW	> 110ch 85 à 176 kW	6 cylindres	≤ 116ch 40 à 85 kW	> 116ch 90 à 199 kW	5-6 cylindres

Remplacer le roulement de roue arrière 1 côté

Comprend : La main-d'œuvre, le kit de roulement de roue arrière.

Passat de 2010		439
· 4motion		429
Passat de 2011 à 2014		429
Passat de 2015 à 2019		419
· 4motion		499
Passat de 2020 à 2023		439
· 4motion		509
Passat break depuis 2024		419
Passat CC depuis 2010		439
· 4motion		379
CC		439
· 4motion		379

Calibrage des systèmes d'aide à la conduite (en complément d'un remplacement de pare-brise)

Comprend : Le calibrage des systèmes d'aide à la conduite (en complément d'un remplacement de pare-brise).

Passat de 2010	189
Passat de 2011 à 2014	219
Passat de 2015 à 2019	189
Passat de 2020 à 2023	189
Passat break depuis 2024	189
Passat CC depuis 2010	189
CC	189



Passat / Passat CC / CC

L'entretien

Thermique

Hybride

Électrique

Les tarifs

Up! / e-Up! / Fox

Polo

Golf VI / Golf Plus / Jetta

Golf VII / Golf Sportsvan / e-Golf

Golf VIII

Scirocco / Eos

New Beetle /Coccinelle

Passat / Passat CC / CC

Arteon

Touran / Sharan

Tiguan

T-Cross

Taigo

T-Roc

Touareg

ID.3

ID.4

ID.5

ID.7

Les opérations complémentaires

LES AMORTISSEURS

Remplacer 2 amortisseurs avant

Comprend : La main-d'œuvre, 2 amortisseurs avant (excepté amortisseurs sport ou électronique), 2 butées de caoutchouc, 2 cache-poussière, visserie.

Passat de 2010	879
Passat de 2011 à 2014	869
Passat de 2015 à 2019	869
Passat de 2020 à 2023	869
Passat break depuis 2024	1029
Passat CC depuis 2010	889
CC	889

Remplacer 2 amortisseurs arrière

Comprend : La main-d'œuvre, 2 amortisseurs arrière (excepté amortisseurs sport ou électronique), 2 butées de caoutchouc, 2 cache-poussière, visserie.

Passat de 2010	629
· Moteurs 300ch	659
Passat de 2011 à 2014	689
· Passat 4motion de 2011 à 2014	719
Passat de 2015 à 2019	689
· Equipement PR-1JD	709
Passat de 2020 à 2023	689
Passat break depuis 2024	779
Passat CC depuis 2010	689
CC	689

LE FREINAGE

Remplacer les plaquettes de frein avant

Comprend : La main-d'œuvre, les plaquettes de frein avant (hors GTI).

Passat de 2010	289
· Equipement PR-1ZG Disques 312x25mm	299
· Equipement PR-1LK-1LM Disques 345x30mm	439
Passat de 2011 à 2014	289
· Equipement PR-1ZG Disques 312x25mm	299
· Equipement PR-1LA-1LB Disques 340x30mm	429
Passat de 2015 à 2019	279
· Equipement PR-1ZD Disques 312x25mm depuis le 16/03/2015	299
· Equipement PR-1LB Disques 340x30mm	389
· Equipement PR-1LA Disques 340x30mm	419
Passat de 2020 à 2023	279
· Equipement PR-1ZG-1ZL-1ZN-1ZD-Disques 312x25mm	299
· Equipement PR-1LB Disques 340x30mm	389
· Equipement PR-1LA Disques 340x30mm	419
Passat break depuis 2024	329
· Equipement PR-1ZI Disques 340x30mm	349
Passat CC depuis 2010	289
· Equipement PR-1LA-1LB Disques 340x30mm	429
· Equipement PR-1LK Disques 345x30mm	439
CC	289
· Equipement PR-1ZG Disques 312x25mm	299
· Equipement PR-1ZA Disques 340x30mm	419
· Equipement PR-1LB Disques 340x30mm	439

Remplacer les disques et les plaquettes de frein avant

Comprend : La main-d'œuvre, les plaquettes de frein avant, les disques de frein avant (hors GTI).

Passat de 2010	629
· Equipement PR-1LJ-1LH-1ZM Disques 312x25mm	659
· Equipement PR-1ZG Disques 312x25mm	659
· Equipement PR-1LK-1LM Disques 345x30mm	1019
Passat de 2011 à 2014	659
· Equipement PR-1ZG-1ZM Disques 312x25mm	659
· Equipement PR-1LA Disques 340x30mm	1049
· Equipement PR-1LB Disques 340x30mm	1079
Passat de 2015 à 2019	639
· Equipement PR-1ZD-1ZG-1ZL-1ZN Disques 312x25mm	659
· Equipement PR-1LB Disques 340x30mm	1009
· Equipement PR-1LA Disques 340x30mm	1049
Passat de 2020 à 2023	639
· Equipement PR-1ZL-1ZN-1ZD-1ZG Disques 312x25mm	659
· Equipement PR-1LB Disques 340x30mm	1009
· Equipement PR-1LA Disques 340x30mm	1049
Passat break depuis 2024	729
· Equipement PR-1ZI / Disques 340x30mm	999
Passat CC depuis 2010	659
· Equipement PR-1ZG Disques 312x25mm	659
· Equipement PR-1LK Disques 345x30mm	1019
· Equipement PR-1LA Disques 340x30mm	1049
· Equipement PR-1LB Disques ventilés 340x30mm	1079
CC	659
· Equipement PR-1ZG Disques 312x25mm	659
· Equipement PR-1LA Disques 340x30mm	1049
· Equipement PR-1LB Disques 340x30mm	1079



Passat / Passat CC / CC

L'entretien

Thermique

Hybride

Électrique

Les tarifs

Up! / e-Up! / Fox

Polo

Golf VI / Golf Plus / Jetta

Golf VII / Golf Sportsvan / e-Golf

Golf VIII

Scirocco / Eos

New Beetle /Coccinelle

Passat / Passat CC / CC

Arteon

Touran / Sharan

Tiguan

T-Cross

Taigo

T-Roc

Touareg

ID.3

ID.4

ID.5

ID.7

Les opérations complémentaires

LE FREINAGE

Remplacer les plaquettes de frein arrière

Comprend : La main-d'œuvre, les plaquettes de frein arrière.

Passat de 2010	239
· Equipement PR-2EA-2EL Disques 310x22mm	279
Passat de 2011 à 2014	239
· Equipement PR-2EA Disques 310x22mm	279
Passat de 2015 à 2019	249
· Equipement PR-1KZ-2ER-2EV Disques 310x22mm	269
Passat de 2020 à 2023	249
· Equipement PR-1KZ-2ER-2EV Disques 310x22mm	269
Passat break depuis 2024	259
· Equipement PR-1KZ Disques 310x22mm	289
Passat CC depuis 2010	239
· Equipement PR-2EA Disques 310x22mm	279
CC	239
· Equipement PR-2EA Disques 310x22mm	279

Remplacer les disques et les plaquettes de frein arrière

Comprend : La main-d'œuvre, les plaquettes de frein arrière, les disques de frein arrière.

Passat de 2010	509
· Equipement PR-2EA-2EL Disques 310x22mm	669
Passat de 2011 à 2014	509
· Equipement PR-2EA Disques 310x22mm	669
Passat de 2015 à 2019	579
· Equipement PR-1KZ-2ER-2EV Disques 310x22mm	659
Passat de 2020 à 2023	579
· Equipement PR-1KZ-2ER-2EV Disques 310x22mm	659
Passat break depuis 2024	599
· Equipement PR-1KZ Disques 310x22mm	679
CC	509
· Equipement PR-2EA Disques 310x22mm	669
Passat CC depuis 2010	509
· Equipement PR-2EA Disques 310x22mm	669

Remplacer les flexibles de frein avant

Comprend : La main-d'œuvre, les flexibles de frein avant, la purge et l'ajout de liquide de frein.

Passat de 2010	269
Passat de 2011 à 2014	219
· Passat 4motion de 2011 à 2014	239
· Passat break de 2011 à 2014 ou 4motion	239
Passat de 2015 à 2019	229
Passat de 2020 à 2023	229
Passat break depuis 2024	229
CC	239
Passat CC depuis 2010	239

Remplacer les flexibles de frein arrière

Comprend : La main-d'œuvre, les flexibles de frein arrière, la purge et l'ajout de liquide de frein.

Passat de 2010	189
· Equipement PR-1KW	239
Passat de 2011 à 2014	189
· Equipement PR-1KW	239
Passat CC depuis 2010	169
· Equipement PR-1KW	219
Passat de 2015 à 2019	189
Passat de 2020 à 2023	189
Passat break depuis 2024	189
CC	169
· Equipement PR-1KW	219



Passat / Passat CC / CC

L'entretien

Thermique

Hybride

Électrique

Les tarifs

Up! / e-Up! / Fox

Polo

Golf VI / Golf Plus / Jetta

Golf VII / Golf Sportsvan / e-Golf

Golf VIII

Scirocco / Eos

New Beetle /Coccinelle

Passat / Passat CC / CC

Arteon

Touran / Sharan

Tiguan

T-Cross

Taigo

T-Roc

Touareg

ID.3

ID.4

ID.5

ID.7

Les opérations complémentaires

LA CLIMATISATION

Remplacer le filtre à pollen

Comprend : La main-d'œuvre, le filtre à pollen, le filtre à charbon actif ou anti-allergène selon modèle.

Passat de 2010	69
Passat de 2011 à 2014	69
Passat de 2015 à 2019	69
Passat de 2020 à 2023	69
Passat break depuis 2024	69
CC	69
Passat CC depuis 2010	69

Nettoyer le circuit de climatisation et remplacer le filtre à pollen

Comprend : La main-d'œuvre, le filtre à pollen, le filtre à charbon actif ou anti-allergène selon modèle, un nettoyeur désodorisant, antiseptique et antibactérien.

Passat de 2010	119
Passat de 2011 à 2014	119
Passat de 2015 à 2019	119
Passat de 2020 à 2023	119
Passat break depuis 2024	119
Passat CC depuis 2010	119
CC	119

Recharge en gaz du circuit de climatisation et remplacer le filtre à pollen

Comprend : La main-d'œuvre, la charge de gaz, le filtre à pollen, le filtre à charbon actif ou anti-allergène, selon modèle.

Passat de 2010	199
Passat de 2011 à 2014	199
Passat de 2015 à 2019	199
· Avec gaz R1234yf ⁽¹⁾	219
Passat de 2020 à 2023	219
Passat break depuis 2024	219
CC	199
· Avec gaz R1234yf ⁽¹⁾	219
Passat CC depuis 2010	199

(1) Gaz obligatoire sur tous les nouveaux véhicules depuis le 1^{er} janvier 2017.



L'entretien

Thermique

Hybride

Électrique

Les tarifs

Up! / e-Up! / Fox

Polo

Golf VI / Golf Plus / Jetta

Golf VII / Golf Sportsvan / e-Golf

Golf VIII

Scirocco / Eos

New Beetle /Coccinelle

Passat / Passat CC / CC

Arteon

Touran / Sharan

Tiguan

T-Cross

Taigo

T-Roc

Touareg

ID.3

ID.4

ID.5

ID.7

Les opérations complémentaires



Arteon



LE SERVICE ENTRETIEN

	Diesel	Essence
Service entretien fixe annuel ou 15 000 km		

Comprend : La main-d'œuvre, les pièces remplacées et les points de contrôle préconisés par le constructeur.

Arteon depuis 2021 Hybride		239
Arteon Shooting Brake Hybride		239

Service vidange variable		
---------------------------------	--	--

Comprend : La main-d'œuvre, les pièces remplacées et les points de contrôle préconisés par le constructeur.

Arteon de 2017 à 2020	239	239
· Moteurs 240ch TDI	259	
· Moteurs DSRA-DSRB	259	
· Moteurs 2.0 TSI		279
Arteon depuis 2021	269	279
· Moteurs 150ch TDI	259	
· Moteurs 190ch TSI		279
Arteon Shooting Brake	269	279
· Moteurs 150ch TDI	259	
· Moteurs 190ch TSI		279

Arteon

L'entretien

Thermique

Hybride

Électrique

Les tarifs

Up! / e-Up! / Fox

Polo

Golf VI / Golf Plus / Jetta

Golf VII / Golf Sportsvan / e-Golf

Golf VIII

Scirocco / Eos

New Beetle /Coccinelle

Passat / Passat CC / CC

Arteon

Touran / Sharan

Tiguan

T-Cross

Taigo

T-Roc

Touareg

ID.3

ID.4

ID.5

ID.7

Les opérations complémentaires



LE SERVICE ENTRETIEN

	Diesel	Essence
Service entretien fixe 30 000 km avec balais d'essuie-glaces		

Comprend : La main-d'œuvre, les pièces remplacées et les points de contrôle préconisés par le constructeur.

Arteon depuis 2021 Hybride		419
Arteon Shooting Brake Hybride		419

Service entretien variable 30 000 km avec balais d'essuie-glaces		
---	--	--

Comprend : La main-d'œuvre, les pièces remplacées et les points de contrôle préconisés par le constructeur.

Arteon de 2017 à 2020	369	359
· Moteurs 240ch TDI	389	
· Moteurs DSRA-DSRB	389	
· Moteurs 2.0 TSI		409
Arteon depuis 2021	439	449
Arteon Shooting Brake	439	449

	Diesel	Essence
Service entretien fixe 30 000 km sans balais d'essuie-glaces		

Comprend : La main-d'œuvre, les pièces remplacées et les points de contrôle préconisés par le constructeur.

Arteon depuis 2021 Hybride		319
Arteon Shooting Brake Hybride		319

Service entretien variable 30 000 km sans balais d'essuie-glaces		
---	--	--

Comprend : La main-d'œuvre, les pièces remplacées et les points de contrôle préconisés par le constructeur.

Arteon de 2017 à 2020	279	269
· Moteurs 240ch TDI	289	
· Moteurs DSRA-DSRB	289	
· Moteurs 2.0 TSI		309
Arteon depuis 2021	339	359
Arteon Shooting Brake	339	359

	Diesel	Essence
Service entretien fixe 60 000 km avec balais d'essuie-glaces		

Comprend : La main-d'œuvre, les pièces remplacées et les points de contrôle préconisés par le constructeur.

Arteon depuis 2021 Hybride		689
Arteon Shooting Brake Hybride		689

Service entretien variable 60 000 km avec balais d'essuie-glaces		
---	--	--

Comprend : La main-d'œuvre, les pièces remplacées et les points de contrôle préconisés par le constructeur.

Arteon de 2017 à 2020	479	689
· Moteurs 240ch TDI	499	
· Moteurs DSRA-DSRB	499	
· Moteurs 2.0 TSI		709
Arteon depuis 2021	499	699
Arteon Shooting Brake	499	699

L'entretien

Thermique

Hybride

Électrique

Les tarifs

Up! / e-Up! / Fox

Polo

Golf VI / Golf Plus / Jetta

Golf VII / Golf Sportsvan / e-Golf

Golf VIII

Scirocco / Eos

New Beetle /Coccinelle

Passat / Passat CC / CC

Arteon

Touran / Sharan

Tiguan

T-Cross

Taigo

T-Roc

Touareg

ID.3

ID.4

ID.5

ID.7

Les opérations complémentaires



LE SERVICE ENTRETIEN

	Diesel	Essence
Service entretien fixe 60 000 km sans balais d'essuie-glaces		

Comprend : La main-d'œuvre, les pièces remplacées et les points de contrôle préconisés par le constructeur.

Arteon depuis 2021 Hybride		599
Arteon Shooting Brake Hybride		599

Service entretien variable 60 000 km sans balais d'essuie-glaces		
---	--	--

Comprend : La main-d'œuvre, les pièces remplacées et les points de contrôle préconisés par le constructeur.

Arteon de 2017 à 2020	389	599
· Moteurs 240ch TDI	399	
· Moteurs DSRA-DSRB	399	
· Moteurs 2.0 TSI		609
Arteon depuis 2021	409	609
Arteon Shooting Brake	409	609

	Diesel	Essence
Service entretien fixe 90 000 km avec balais d'essuie-glaces		

Comprend : La main-d'œuvre, les pièces remplacées et les points de contrôle préconisés par le constructeur.

Arteon depuis 2021 Hybride		479
Arteon Shooting Brake Hybride		479

Service entretien variable 90 000 km avec balais d'essuie-glaces		
---	--	--

Comprend : La main-d'œuvre, les pièces remplacées et les points de contrôle préconisés par le constructeur.

Arteon de 2017 à 2020	539	419
· Moteurs 240ch TDI	549	
· Moteurs DSRA-DSRB	549	
· Moteurs 2.0 TSI		459
Arteon depuis 2021	599	499
· Moteurs 150ch TDI	599	
· Moteurs DNNA		529
Arteon Shooting Brake	599	509
· Moteurs 150ch TDI	599	
· Moteurs DNNA		529

	Diesel	Essence
Service entretien fixe 90 000 km sans balais d'essuie-glaces		

Comprend : La main-d'œuvre, les pièces remplacées et les points de contrôle préconisés par le constructeur.

Arteon depuis 2021 Hybride		379
Arteon Shooting Brake Hybride		379

Service entretien variable 90 000 km sans balais d'essuie-glaces		
---	--	--

Comprend : La main-d'œuvre, les pièces remplacées et les points de contrôle préconisés par le constructeur.

Arteon de 2017 à 2020	439	319
· Moteurs 240ch TDI	449	
· Moteurs DSRA-DSRB	459	
· Moteurs 2.0 TSI		359
Arteon depuis 2021	509	409
· Moteurs 150ch TDI	499	
· Moteurs DNNA		439
Arteon Shooting Brake	509	409
· Moteurs 150ch TDI	499	
· Moteurs DNNA		439

Arteon

L'entretien

Thermique

Hybride

Électrique

Les tarifs

Up! / e-Up! / Fox

Polo

Golf VI / Golf Plus / Jetta

Golf VII / Golf Sportsvan / e-Golf

Golf VIII

Scirocco / Eos

New Beetle /Coccinelle

Passat / Passat CC / CC

Arteon

Touran / Sharan

Tiguan

T-Cross

Taigo

T-Roc

Touareg

ID.3

ID.4

ID.5

ID.7

Les opérations complémentaires

LE SERVICE ENTRETIEN

	Diesel	Essence
Service entretien fixe 180 000 km avec balais d'essuie-glaces		

Comprend : La main-d'œuvre, les pièces remplacées et les points de contrôle préconisés par le constructeur.

Arteon depuis 2021 Hybride		759
Arteon Shooting Brake Hybride		759

Service entretien variable 180 000 km avec balais d'essuie-glaces		
--	--	--

Comprend : La main-d'œuvre, les pièces remplacées et les points de contrôle préconisés par le constructeur.

Arteon de 2017 à 2020	649	759
· Moteurs 240ch TDI	659	
· Moteurs DSRA-DSRB	659	
Arteon depuis 2021	669	759
· Moteurs DNNA		769
Arteon Shooting Brake	669	759
· Moteurs DNNA		769

	Diesel	Essence
Service entretien fixe 180 000 km sans balais d'essuie-glaces		

Comprend : La main-d'œuvre, les pièces remplacées et les points de contrôle préconisés par le constructeur.

Arteon depuis 2021 Hybride		659
Arteon Shooting Brake Hybride		659

Service entretien variable 180 000 km sans balais d'essuie-glaces		
--	--	--

Comprend : La main-d'œuvre, les pièces remplacées et les points de contrôle préconisés par le constructeur.

Arteon de 2017 à 2020	549	659
· Moteurs 240ch TDI	559	
· Moteurs DSRA-DSRB	569	
Arteon depuis 2021	569	669
· Moteurs DNNA		679
Arteon Shooting Brake	569	669
· Moteurs DNNA		679

LE SERVICE ENTRETIEN SANS VIDANGE

Service entretien sans vidange (hors 60 000 km)

Comprend : La main-d'œuvre, les points de contrôle préconisés par le constructeur.

Arteon de 2017 à 2020	79
Arteon depuis 2021	119
· Arteon depuis 2021 Hybride	149
Arteon Shooting Brake	119
· Arteon Shooting Brake Hybride	139

Service entretien étendu sans vidange (tous les 60 000 km)

Comprend : La main-d'œuvre, les points de contrôle préconisés par le constructeur.

Arteon de 2017 à 2020	119
------------------------------	-----



L'entretien

Thermique

Hybride

Électrique

Les tarifs

Up! / e-Up! / Fox

Polo

Golf VI / Golf Plus / Jetta

Golf VII / Golf Sportsvan / e-Golf

Golf VIII

Scirocco / Eos

New Beetle /Coccinelle

Passat / Passat CC / CC

Arteon

Touran / Sharan

Tiguan

T-Cross

Taigo

T-Roc

Touareg

ID.3

ID.4

ID.5

ID.7

Les opérations complémentaires

LES COURROIES

Puissance moteur en kW (Rubrique P.2 de votre carte grise)	Diesel			Essence		
	≤ 110ch 47 à 81 kW	> 110ch 85 à 176 kW	6 cylindres	≤ 116ch 40 à 85 kW	> 116ch 90 à 199 kW	5-6 cylindres

Remplacer le kit courroie de distribution

Comprend : La main-d'œuvre, le kit (1 ou 2 courroies, galets tendeurs et d'inversion, tendeur hydraulique, vis, selon moteur).

Arteon de 2017 à 2020	809			1229	
· Moteurs DFGA-DFHA	849				
· Moteur 240ch	899				
Arteon depuis 2021	729			1169	
Arteon Shooting Brake	759			1129	

Remplacer le kit courroie de distribution et la pompe à eau

Comprend : La main-d'œuvre, la pompe à eau, le liquide de refroidissement, le kit (1 ou 2 courroies, galets tendeurs et d'inversion, tendeur hydraulique, vis, selon moteur).

Arteon de 2017 à 2020	1129				
· Moteurs DFGA-DFHA	1269				
· Moteur 240ch	1269				
Arteon depuis 2021	1049				
Arteon Shooting Brake	1059				

Puissance moteur en kW (Rubrique P.2 de votre carte grise)	Diesel			Essence		
	≤ 110ch 47 à 81 kW	> 110ch 85 à 176 kW	6 cylindres	≤ 116ch 40 à 85 kW	> 116ch 90 à 199 kW	5-6 cylindres

Remplacer la courroie d'alternateur avec climatisation

Comprend : La main-d'œuvre, la courroie d'alternateur.

Arteon de 2017 à 2020	79			79	
· Moteur 240ch	99				
Arteon depuis 2021	99			79	
· Moteurs DNFG-DNNA				119	
Arteon Shooting Brake	99			79	
· Moteurs DNFG-DNNA				119	

Remplacer la courroie d'alternateur avec climatisation lors du changement du kit de distribution

Comprend : La main-d'œuvre, la courroie d'alternateur.

Arteon de 2017 à 2020	59				
Arteon depuis 2021	49				
Arteon Shooting Brake	49				

Remplacer la courroie de pompe à eau

Comprend : La main-d'œuvre, la courroie de pompe à eau, le liquide de refroidissement antigel.

Arteon de 2017 à 2020				309	
· Moteurs 150-190ch TSI				329	
Arteon depuis 2021				339	
· Arteon depuis 2021 Hybride				519	
Arteon Shooting Brake				339	
· Arteon Shooting Brake Hybride				539	



L'entretien

Thermique

Hybride

Électrique

Les tarifs

Up! / e-Up! / Fox

Polo

Golf VI / Golf Plus / Jetta

Golf VII / Golf Sportsvan / e-Golf

Golf VIII

Scirocco / Eos

New Beetle /Coccinelle

Passat / Passat CC / CC

Arteon

Touran / Sharan

Tiguan

T-Cross

Taigo

T-Roc

Touareg

ID.3

ID.4

ID.5

ID.7

Les opérations complémentaires

LES OPÉRATIONS COMPLÉMENTAIRES

Puissance moteur en kW (Rubrique P.2 de votre carte grise)	Diesel			Essence		
	≤ 110ch 47 à 81 kW	> 110ch 85 à 176 kW	6 cylindres	≤ 116ch 40 à 85 kW	> 116ch 90 à 199 kW	5-6 cylindres

Remplacer le liquide de refroidissement

Comprend : La main-d'œuvre, le liquide de refroidissement antigel.

Arteon	189
---------------	-----

Contrôler et remplacer la batterie

Comprend : La main-d'œuvre, la batterie.

Arteon Batterie 51 Ah	249
· Batterie 59 Ah	339
· Batterie 61 Ah	289
· Batterie 68 Ah	429
· Batterie 70 Ah	369
· Batterie 72 Ah	319
· Batterie 92 Ah	499

Remplacer les balais d'essuie-glaces avant

Comprend : La main-d'œuvre, 2 balais d'essuie-glaces avant.

Arteon de 2017 à 2020	99
Arteon depuis 2021	99
Arteon Shooting Brake	99

Remplacer le balai d'essuie-glace arrière

Comprend : La main-d'œuvre, 1 balai d'essuie-glace arrière.

Arteon Shooting Brake	39
------------------------------	----

Puissance moteur en kW (Rubrique P.2 de votre carte grise)	Diesel			Essence		
	≤ 110ch 47 à 81 kW	> 110ch 85 à 176 kW	6 cylindres	≤ 116ch 40 à 85 kW	> 116ch 90 à 199 kW	5-6 cylindres

Remplacer le filtre à air

Comprend : La main-d'œuvre, le filtre à air.

Arteon de 2017 à 2020	69	69
· Moteurs 240ch TDI	79	
Arteon depuis 2021	69	69
Arteon Shooting Brake	69	69

Remplacer le filtre à gazole

Comprend : La main-d'œuvre, le filtre à gazole.

Arteon de 2017 à 2020	109	
Arteon depuis 2021	109	
Arteon Shooting Brake	109	

Remplacer l'huile de boîte DSG selon modèle

Comprend : La main-d'œuvre, l'huile de boîte séquentielle, le filtre à huile selon modèle.

Arteon de 2017 à 2020	449
· Moteurs 240ch	359
Arteon depuis 2021	449
· Moteurs 320ch TSI	359
· Arteon depuis 2021 Hybride	399
Arteon Shooting Brake	449
· Moteurs 320ch TSI	359
· Arteon Shooting Brake Hybride	399



L'entretien

Thermique

Hybride

Électrique

Les tarifs

Up! / e-Up! / Fox

Polo

Golf VI / Golf Plus / Jetta

Golf VII / Golf Sportsvan / e-Golf

Golf VIII

Scirocco / Eos

New Beetle /Coccinelle

Passat / Passat CC / CC

Arteon

Touran / Sharan

Tiguan

T-Cross

Taigo

T-Roc

Touareg

ID.3

ID.4

ID.5

ID.7

Les opérations complémentaires

LES OPÉRATIONS COMPLÉMENTAIRES

Puissance moteur en kW (Rubrique P.2 de votre carte grise)	Diesel			Essence		
	≤ 110ch 47 à 81 kW	> 110ch 85 à 176 kW	6 cylindres	≤ 116ch 40 à 85 kW	> 116ch 90 à 199 kW	5-6 cylindres

Remplacer l'huile du coupleur Haldex selon modèle

Comprend : La main-d'œuvre, l'huile haute performance pour coupleur haldex, le filtre à huile selon modèle.

Arteon de 2017 à 2020	139
Arteon depuis 2021	139
Arteon Shooting Brake	139

Remplacer les bougies de préchauffage

Comprend : La main-d'œuvre, les bougies de préchauffage.

Arteon de 2017 à 2020	379
Arteon depuis 2021	379
Arteon Shooting Brake	379

Remplacer les bougies d'allumage

Comprend : La main-d'œuvre, les bougies d'allumage.

Arteon de 2017 à 2020	179
· Moteurs 1.5 TSI	249
Arteon depuis 2021	169
· Arteon depuis 2021 Hybride	189
· Moteur DNNA	189
Arteon Shooting Brake	169
· Arteon Shooting Brake Hybride	189
· Moteur DNNA	189

Puissance moteur en kW (Rubrique P.2 de votre carte grise)	Diesel			Essence		
	≤ 110ch 47 à 81 kW	> 110ch 85 à 176 kW	6 cylindres	≤ 116ch 40 à 85 kW	> 116ch 90 à 199 kW	5-6 cylindres

Remplacer la pompe à eau

Comprend : La main-d'œuvre, la pompe à eau, la courroie selon moteur, le liquide de refroidissement antigel.

Arteon de 2017 à 2020	699			549	
· Moteurs 240ch	749				
· Moteurs 1.5 TSI				739	
Arteon depuis 2021	679			519	
· Arteon depuis 2021 Hybride				829	
Arteon Shooting Brake	739			539	
· Moteurs 320ch				519	
· Arteon Shooting Brake Hybride				859	

Remplissage complet du réservoir AdBlue®

Comprend : La main-d'œuvre, le liquide AdBlue® (remplissage complet).

Arteon de 2017 à 2020	25
Arteon depuis 2021	25
Arteon Shooting Brake	25



L'entretien

Thermique

Hybride

Électrique

Les tarifs

Up! / e-Up! / Fox

Polo

Golf VI / Golf Plus / Jetta

Golf VII / Golf Sportsvan / e-Golf

Golf VIII

Scirocco / Eos

New Beetle /Coccinelle

Passat / Passat CC / CC

Arteon

Touran / Sharan

Tiguan

T-Cross

Taigo

T-Roc

Touareg

ID.3

ID.4

ID.5

ID.7

Les opérations complémentaires

LA GÉOMÉTRIE

Puissance moteur en kW (Rubrique P.2 de votre carte grise)	Diesel			Essence		
	≤ 110ch 47 à 81 kW	> 110ch 85 à 176 kW	6 cylindres	≤ 116ch 40 à 85 kW	> 116ch 90 à 199 kW	5-6 cylindres

Contrôler et régler la géométrie

Comprend : Le travail effectué sur un appareil de géométrie équipé de 4 têtes de lecture, réglage du train avant et arrière en fonction du véhicule, (hors ACC et Lane assist), la fourniture d'une fiche de résultats.

Arteon de 2017 à 2020	249
Arteon depuis 2021	249
Arteon Shooting Brake	249

Contrôler et régler la géométrie sur les véhicules avec système d'assistance

Comprend : Le travail effectué sur un appareil de géométrie électronique, réglage du train avant et arrière sur véhicule avec système d'assistance, la fourniture d'une fiche de résultats.

Arteon de 2017 à 2020 avec ACC	389
· Arteon de 2017 à 2020 avec caméra	469
· Arteon de 2017 à 2020 avec ACC et caméra	549
Arteon depuis 2021 avec ACC	389
· Arteon depuis 2021 avec caméra	469
· Arteon depuis 2021 avec ACC et caméra	549
Arteon Shooting Brake avec ACC	389
· Arteon Shooting Brake avec caméra	469
· Arteon Shooting Brake avec ACC et caméra	549

Remplacer un soufflet de transmission côté roue

Comprend : La main-d'œuvre, le kit de soufflet de transmission côté roue.

Arteon de 2017 à 2020	239			239	
· Côté droit	249			249	
Arteon depuis 2021	239			229	
· Côté droit	249			249	
Arteon Shooting Brake	229			229	
· Côté droit	249			249	

Puissance moteur en kW (Rubrique P.2 de votre carte grise)	Diesel			Essence		
	≤ 110ch 47 à 81 kW	> 110ch 85 à 176 kW	6 cylindres	≤ 116ch 40 à 85 kW	> 116ch 90 à 199 kW	5-6 cylindres

Remplacer le roulement de roue avant 1 côté

Comprend : La main-d'œuvre, le kit de roulement de roue avant.

Arteon de 2017 à 2020	469
Arteon depuis 2021	449
Arteon Shooting Brake	449

Remplacer le roulement de roue arrière 1 côté

Comprend : La main-d'œuvre, le kit de roulement de roue arrière.

Arteon de 2017 à 2020	439
· 4motion	599
Arteon depuis 2021	429
· 4motion	539
Arteon Shooting Brake	419
· Coté droit	539

Calibrage des systèmes d'aide à la conduite (en complément d'un remplacement de pare-brise)

Comprend : Le calibrage des systèmes d'aide à la conduite (en complément d'un remplacement de pare-brise).

Arteon de 2017 à 2020	189
Arteon depuis 2021	189
Arteon Shooting Brake	189



L'entretien

Thermique

Hybride

Électrique

Les tarifs

Up! / e-Up! / Fox

Polo

Golf VI / Golf Plus / Jetta

Golf VII / Golf Sportsvan / e-Golf

Golf VIII

Scirocco / Eos

New Beetle /Coccinelle

Passat / Passat CC / CC

Arteon

Touran / Sharan

Tiguan

T-Cross

Taigo

T-Roc

Touareg

ID.3

ID.4

ID.5

ID.7

Les opérations complémentaires

LES AMORTISSEURS

Remplacer 2 amortisseurs avant

Comprend : La main-d'œuvre, 2 amortisseurs avant (excepté amortisseurs sport ou électronique), 2 butées de caoutchouc, 2 cache-poussière, visserie.

Arteon de 2017 à 2020	859
Arteon depuis 2021	869
Arteon Shooting Brake	859

Remplacer 2 amortisseurs arrière

Comprend : La main-d'œuvre, 2 amortisseurs arrière (excepté amortisseurs sport ou électronique), 2 butées de caoutchouc, 2 cache-poussière, visserie.

Arteon de 2017 à 2020	779
Arteon depuis 2021	799
Arteon Shooting Brake	779

LE FREINAGE

Remplacer les plaquettes de frein avant

Comprend : La main-d'œuvre, les plaquettes de frein avant (hors GTI).

Arteon de 2017 à 2020	269
· Equipement PR-1LB Disques 340x30mm	389
· Equipement PR-1LA Disques 340x30mm	419
Arteon depuis 2021	269
· Equipement PR-1LB Disques 340x30mm	389
· Equipement PR-1LA Disques 340x30mm	419
· Equipement PR-1LK Disques 357x34mm	479
Arteon Shooting Brake	269
· Equipement PR-1LB Disques 340x30mm	389
· Equipement PR-1LA Disques 340x30mm	419
· Equipement PR-1LK Disques 357x34mm	479

Remplacer les disques et les plaquettes de frein avant

Comprend : La main-d'œuvre, les plaquettes de frein avant, les disques de frein avant (hors GTI).

Arteon de 2017 à 2020	639
· Equipement PR-1LB Disques 340x30mm	1009
· Equipement PR-1LA Disques 340x30mm	1049
Arteon depuis 2021	659
· Equipement PR-1LB Disques 340x30mm	1009
· Equipement PR-1LA Disques 340x30mm	1049
· Equipement PR-1LK Disques 357x34mm	1249
Arteon Shooting Brake	639
· Equipement PR-1ZD-1ZA-1ZL Disques 312 x25mm	659
· Equipement PR-1LB Disques 340x30mm	1039
· Equipement PR-1LA Disques 340x30mm	1069
· Equipement PR-1LK Disques 357x34mm	1219

Remplacer les plaquettes de frein arrière

Comprend : La main-d'œuvre, les plaquettes de frein arrière.

Arteon de 2017 à 2020	249
· Equipement PR-1KF-1KZ-2ER-2EV Disques 310x22 mm	279
Arteon depuis 2021	249
· Equipement PR-1KF-1KZ-2ER-2EV	279
Arteon Shooting Brake	249
· Equipement PR-1KF-1KZ-2ER-2EV	279

Remplacer les disques et les plaquettes de frein arrière

Comprend : La main-d'œuvre, les plaquettes de frein arrière, les disques de frein arrière.

Arteon de 2017 à 2020	579
· Equipement PR-1KF-1KZ-2ER-2EV Disques 310x22 mm	659
Arteon depuis 2021	579
· Equipement PR-1KF-1KZ-2ER-2EV	659
Arteon Shooting Brake	579
· Equipement PR-1KF-1KZ-2ER-2EV	659



Arteon

L'entretien

Thermique

Hybride

Électrique

Les tarifs

Up! / e-Up! / Fox

Polo

Golf VI / Golf Plus / Jetta

Golf VII / Golf Sportsvan / e-Golf

Golf VIII

Scirocco / Eos

New Beetle / Coccinelle

Passat / Passat CC / CC

Arteon

Touran / Sharan

Tiguan

T-Cross

Taigo

T-Roc

Touareg

ID.3

ID.4

ID.5

ID.7

Les opérations complémentaires



LE FREINAGE

Remplacer les flexibles de frein avant

Comprend : La main-d'œuvre, les flexibles de frein avant, la purge et l'ajout de liquide de frein.

Arteon de 2017 à 2020	229
Arteon depuis 2021	229
Arteon Shooting Brake	229

Remplacer les flexibles de frein arrière

Comprend : La main-d'œuvre, les flexibles de frein arrière, la purge et l'ajout de liquide de frein.

Arteon de 2017 à 2020	189
Arteon depuis 2021	189
Arteon Shooting Brake	189

LA CLIMATISATION

Remplacer le filtre à pollen

Comprend : La main-d'œuvre, le filtre à pollen, le filtre à charbon actif ou anti-allergène selon modèle.

Arteon de 2017 à 2020	69
Arteon depuis 2021	69
Arteon Shooting Brake	69

Nettoyer le circuit de climatisation et remplacer le filtre à pollen

Comprend : La main-d'œuvre, le filtre à pollen, le filtre à charbon actif ou anti-allergène selon modèle, un nettoyant désodorisant, antiseptique et antibactérien.

Arteon de 2017 à 2020	119
Arteon depuis 2021	119
Arteon Shooting Brake	119

Recharge en gaz du circuit de climatisation et remplacer le filtre à pollen

Comprend : La main-d'œuvre, la charge de gaz, le filtre à pollen, le filtre à charbon actif ou anti-allergène, selon modèle.

Arteon de 2017 à 2020	249
Arteon depuis 2021	249
Arteon Shooting Brake	249

L'entretien

Thermique

Hybride

Électrique

Les tarifs

Up! / e-Up! / Fox

Polo

Golf VI / Golf Plus / Jetta

Golf VII / Golf Sportsvan / e-Golf

Golf VIII

Scirocco / Eos

New Beetle /Coccinelle

Passat / Passat CC / CC

Arteon

Touran / Sharan

Tiguan

T-Cross

Taigo

T-Roc

Touareg

ID.3

ID.4

ID.5

ID.7

Les opérations complémentaires



Touran / Sharan



LE SERVICE ENTRETIEN

	Diesel	Essence
Service vidange variable		

Comprend : La main-d'œuvre, les pièces remplacées et les points de contrôle préconisés par le constructeur.

Touran de 2011 à 2015	219	199
Touran depuis 2016	239	229
· Moteurs DTSB-DTRC	259	
· Moteurs 1.5 TSI		239
Sharan de 2011 à 2015	229	219
· Moteurs 2.0 TSI		249
Sharan depuis 2016	249	229
· Moteurs 2.0 TSI		279

Service entretien variable 30 000 km avec balais d'essuie-glaces

Comprend : La main-d'œuvre, les pièces remplacées et les points de contrôle préconisés par le constructeur.

Touran de 2010	299	299
· Moteurs 102ch TSI		319
Touran de 2011 à 2015	329	309
Touran de 2016 à 2020	349	329
· Touran depuis 2021	389	379
· Moteurs DTSB-DTRC depuis 2021	409	
Sharan de 2010	389	389
· Moteurs 6 cylindres		429
Sharan de 2011 à 2015	329	329
· Moteurs 2.0 TSI		359
Sharan de 2016 à 2020	349	329
· Moteurs 2.0 TSI jusqu'à 2020		379
· Sharan depuis 2021	389	379

Touran / Sharan

L'entretien

Thermique

Hybride

Électrique

Les tarifs

Up! / e-Up! / Fox

Polo

Golf VI / Golf Plus / Jetta

Golf VII / Golf Sportsvan / e-Golf

Golf VIII

Scirocco / Eos

New Beetle /Coccinelle

Passat / Passat CC / CC

Arteon

Touran / Sharan

Tiguan

T-Cross

Taigo

T-Roc

Touareg

ID.3

ID.4

ID.5

ID.7

Les opérations complémentaires



LE SERVICE ENTRETIEN

	Diesel	Essence
Service entretien variable 30 000 km sans balais d'essuie-glaces		

Comprend : La main-d'œuvre, les pièces remplacées et les points de contrôle préconisés par le constructeur.

Touran de 2010	229	229
· Moteurs 102ch TSI		249
Touran de 2011 à 2015	259	249
Touran de 2016 à 2020	279	259
· Touran depuis 2021	319	309
· Moteurs DTSB-DTRC depuis 2021	339	
Sharan de 2010	319	319
· Moteurs 6 cylindres		359
Sharan de 2011 à 2015	259	259
· Moteurs 2.0 TSI		289
Sharan de 2016 à 2020	279	259
· Moteurs 2.0 TSI jusqu'à 2020		309
· Sharan depuis 2021	319	309

	Diesel	Essence
Service entretien variable 60 000 km avec balais d'essuie-glaces		

Comprend : La main-d'œuvre, les pièces remplacées et les points de contrôle préconisés par le constructeur.

Touran de 2010	439	559
· Moteurs 140ch TSI		599
Touran de 2011 à 2015	439	589
Touran depuis 2016	459	619
· Moteurs DTSB-DTRC	479	
· Moteurs 1.5 TSI		669
Sharan de 2010	589	569
· Moteurs 1.8 TSI		649
· Moteurs 6 cylindres		779
Sharan de 2011 à 2015	449	609
· Moteurs 2.0 TSI		469
Sharan depuis 2016	459	599
· Moteurs 2.0 TSI		659

	Diesel	Essence
Service entretien variable 60 000 km sans balais d'essuie-glaces		

Comprend : La main-d'œuvre, les pièces remplacées et les points de contrôle préconisés par le constructeur.

Touran de 2010	379	489
· Moteurs 140ch TSI		539
Touran de 2011 à 2015	379	529
Touran depuis 2016	389	549
· Moteurs DTSB-DTRC	399	
· Moteurs 1.5 TSI		599
Sharan de 2010	519	499
· Moteurs 1.8 TSI		579
· Moteurs 6 cylindres		709
Sharan de 2011 à 2015	379	539
· Moteurs 2.0 TSI		399
Sharan depuis 2016	389	529
· Moteurs 2.0 TSI		589

Touran / Sharan

L'entretien

Thermique

Hybride

Électrique

Les tarifs

Up! / e-Up! / Fox

Polo

Golf VI / Golf Plus / Jetta

Golf VII / Golf Sportsvan / e-Golf

Golf VIII

Scirocco / Eos

New Beetle /Coccinelle

Passat / Passat CC / CC

Arteon

Touran / Sharan

Tiguan

T-Cross

Taigo

T-Roc

Touareg

ID.3

ID.4

ID.5

ID.7

Les opérations complémentaires



LE SERVICE ENTRETIEN

	Diesel	Essence
Service entretien variable 90 000 km avec balais d'essuie-glaces		

Comprend : La main-d'œuvre, les pièces remplacées et les points de contrôle préconisés par le constructeur.

Touran de 2010	459	349
· Moteurs 102ch TSI		369
Touran de 2011 à 2015	489	369
Touran de 2016 à 2020	509	389
· Touran depuis 2021	549	439
· Moteurs DTSB-DTRC depuis 2021	569	
Sharan de 2010	459	469
· Moteurs 6 cylindres		509
Sharan de 2011 à 2015	489	389
· Moteurs 2.0 TSI		579
Sharan de 2016 à 2020	509	399
· Moteurs 2.0 TSI de 2016 à 2020		439
· Sharan depuis 2021	549	439

	Diesel	Essence
Service entretien variable 90 000 km sans balais d'essuie-glaces		

Comprend : La main-d'œuvre, les pièces remplacées et les points de contrôle préconisés par le constructeur.

Touran de 2010	399	279
· Moteurs 102ch TSI		309
Touran de 2011 à 2015	429	299
Touran de 2016 à 2020	439	319
· Touran depuis 2021	479	369
· Moteurs DTSB-DTRC depuis 2021	499	
Sharan de 2010	389	399
· Moteurs 6 cylindres		439
Sharan de 2011 à 2015	419	319
· Moteurs 2.0 TSI		509
Sharan de 2016 à 2020	439	329
· Moteurs 2.0 TSI de 2016 à 2020		359
· Sharan depuis 2021	479	369

	Diesel	Essence
Service entretien variable 180 000 km avec balais d'essuie-glaces		

Comprend : La main-d'œuvre, les pièces remplacées et les points de contrôle préconisés par le constructeur.

Touran de 2010	609	619
· Moteurs 140ch TSI		659
Touran de 2011 à 2015	609	649
Touran depuis 2016	619	679
· Moteurs DTSB-DTRC	639	
· Moteurs 1.5 TSI		719
Sharan de 2010	659	649
· Moteurs 1.8 TSI		729
· Moteurs 6 cylindres		869
Sharan de 2011 à 2015	609	669
· Moteurs 2.0 TSI		689
Sharan depuis 2016	619	669
· Moteurs 2.0 TSI		709

Touran / Sharan

L'entretien

Thermique

Hybride

Électrique

Les tarifs

Up! / e-Up! / Fox

Polo

Golf VI / Golf Plus / Jetta

Golf VII / Golf Sportsvan / e-Golf

Golf VIII

Scirocco / Eos

New Beetle /Coccinelle

Passat / Passat CC / CC

Arteon

Touran / Sharan

Tiguan

T-Cross

Taigo

T-Roc

Touareg

ID.3

ID.4

ID.5

ID.7

Les opérations complémentaires



LE SERVICE ENTRETIEN

	Diesel	Essence
Service entretien variable 180 000 km sans balais d'essuie-glaces		

Comprend : La main-d'œuvre, les pièces remplacées et les points de contrôle préconisés par le constructeur.

Touran de 2010	529	549
· Moteurs 140ch TSI		589
Touran de 2011 à 2015	539	579
Touran depuis 2016	549	609
· Moteurs DTSB-DTRC	569	
· Moteurs 1.5 TSI		649
Sharan de 2010	589	579
· Moteurs 1.8 TSI		659
· Moteurs 6 cylindres		789
Sharan de 2011 à 2015	539	599
· Moteurs 2.0 TSI		619
Sharan depuis 2016	549	599
· Moteurs 2.0 TSI		639

LE SERVICE ENTRETIEN SANS VIDANGE

Service entretien sans vidange (hors 60 000 km)

Comprend : La main-d'œuvre, les points de contrôle préconisés par le constructeur.

Touran de 2014 à 2015	79
Touran de 2016 à 2020	79
· Touran depuis 2021	119
Sharan de 2014 à 2015	79
Sharan de 2016 à 2020	79
· Sharan depuis 2021	119

Service entretien étendu sans vidange (tous les 60 000 km)

Comprend : La main-d'œuvre, les points de contrôle préconisés par le constructeur.

Touran de 2014 à 2015	119
Touran de 2016 à 2020	119
Sharan de 2014 à 2015	119
Sharan de 2016 à 2020	119

Touran / Sharan

L'entretien

Thermique

Hybride

Électrique

Les tarifs

Up! / e-Up! / Fox

Polo

Golf VI / Golf Plus / Jetta

Golf VII / Golf Sportsvan / e-Golf

Golf VIII

Scirocco / Eos

New Beetle /Coccinelle

Passat / Passat CC / CC

Arteon

Touran / Sharan

Tiguan

T-Cross

Taigo

T-Roc

Touareg

ID.3

ID.4

ID.5

ID.7

Les opérations complémentaires

LES COURROIES

Puissance moteur en kW (Rubrique P.2 de votre carte grise)	Diesel			Essence		
	≤ 110ch 47 à 81 kW	> 110ch 85 à 176 kW	6 cylindres	≤ 116ch 40 à 85 kW	> 116ch 90 à 199 kW	5-6 cylindres

Remplacer le kit courroie de distribution

Comprend : La main-d'œuvre, le kit (1 ou 2 courroies, galets tendeurs et d'inversion, tendeur hydraulique, vis, selon moteur).

Touran de 2010	879	1009		549		
· Moteurs BMM		879				
Touran de 2011 à 2015	1019	1129				
Touran depuis 2016	899	899		959	1089	
· Moteurs DTSB-DTRC		1299				
· Moteurs 116ch TSI				1049		
Sharan de 2010	719	719		509	769	
Sharan de 2011 à 2015		889				
Sharan depuis 2016		929		979		

Remplacer le kit courroie de distribution et la pompe à eau

Comprend : La main-d'œuvre, la pompe à eau, le liquide de refroidissement, le kit (1 ou 2 courroies, galets tendeurs et d'inversion, tendeur hydraulique, vis, selon moteur).

Touran de 2010	1119	1279		849		
· Moteurs BMM		1149				
Touran de 2011 à 2015	1299	1409				
Touran depuis 2016	1329	1329				
· Moteurs DTRC-DTSB		1699				
Sharan de 2010	979	979		809	1039	
Sharan de 2011 à 2015		1169				
Sharan depuis 2016		1339				

Puissance moteur en kW (Rubrique P.2 de votre carte grise)	Diesel			Essence		
	≤ 110ch 47 à 81 kW	> 110ch 85 à 176 kW	6 cylindres	≤ 116ch 40 à 85 kW	> 116ch 90 à 199 kW	5-6 cylindres

Remplacer la courroie d'alternateur avec climatisation

Comprend : La main-d'œuvre, la courroie d'alternateur.

Touran de 2010	99	99		89	109	
Touran de 2011 à 2015	99	99		109	109	
Touran depuis 2016	99	99		69	69	
· Moteurs 116ch TSI				99		
· Moteurs 1.5 TSI					99	
Sharan de 2010	159	159		179	219	189
Sharan de 2011 à 2015		99			119	
· Moteurs 150ch TSI					139	
Sharan depuis 2016		99			79	
· Moteurs 150ch TSI					109	

Remplacer la courroie d'alternateur avec climatisation lors du changement du kit de distribution

Comprend : La main-d'œuvre, la courroie d'alternateur.

Touran de 2010	59	59		59		
Touran de 2011 à 2015	59	59				
Touran depuis 2016	49	49		49	49	
Sharan de 2010	119	119		119	119	129
Sharan de 2011 à 2015		59				
Sharan depuis 2016		49			59	



Touran / Sharan

L'entretien

Thermique

Hybride

Électrique

Les tarifs

Up! / e-Up! / Fox

Polo

Golf VI / Golf Plus / Jetta

Golf VII / Golf Sportsvan / e-Golf

Golf VIII

Scirocco / Eos

New Beetle /Coccinelle

Passat / Passat CC / CC

Arteon

Touran / Sharan

Tiguan

T-Cross

Taigo

T-Roc

Touareg

ID.3

ID.4

ID.5

ID.7

Les opérations complémentaires

LES COURROIES

Puissance moteur en kW (Rubrique P.2 de votre carte grise)	Diesel			Essence		
	≤ 110ch 47 à 81 kW	> 110ch 85 à 176 kW	6 cylindres	≤ 116ch 40 à 85 kW	> 116ch 90 à 199 kW	5-6 cylindres

Remplacer la courroie d'alternateur sans climatisation

Comprend : La main-d'œuvre, la courroie d'alternateur.

Touran de 2010	89	89		79	109	
-----------------------	----	----	--	----	-----	--

Remplacer la courroie d'alternateur sans climatisation lors du changement du kit de distribution

Comprend : La main-d'œuvre, la courroie d'alternateur.

Touran de 2010	59	59		59		
-----------------------	----	----	--	----	--	--

Remplacer la courroie de pompe à eau

Comprend : La main-d'œuvre, la courroie de pompe à eau, le liquide de refroidissement antigel.

Touran depuis 2016				389	319	
· Moteurs 1.2 TSI				419		
· Moteurs 1.4 TSI					429	
Sharan de 2011 à 2015					379	
Sharan depuis 2016					379	
· Moteurs 150ch TSI					429	

LES OPÉRATIONS COMPLÉMENTAIRES

Puissance moteur en kW (Rubrique P.2 de votre carte grise)	Diesel			Essence		
	≤ 110ch 47 à 81 kW	> 110ch 85 à 176 kW	6 cylindres	≤ 116ch 40 à 85 kW	> 116ch 90 à 199 kW	5-6 cylindres

Remplacer le liquide de refroidissement

Comprend : La main-d'œuvre, le liquide de refroidissement antigel.

Touran de 2010 à 2015		159	
Touran depuis 2016		209	
Sharan depuis 2010		239	
· Sharan de 2011 à 2015		149	
Sharan depuis 2016		149	



Touran / Sharan

L'entretien

Thermique

Hybride

Électrique

Les tarifs

Up! / e-Up! / Fox

Polo

Golf VI / Golf Plus / Jetta

Golf VII / Golf Sportsvan / e-Golf

Golf VIII

Scirocco / Eos

New Beetle /Coccinelle

Passat / Passat CC / CC

Arteon

Touran / Sharan

Tiguan

T-Cross

Taigo

T-Roc

Touareg

ID.3

ID.4

ID.5

ID.7

Les opérations complémentaires

LES OPÉRATIONS COMPLÉMENTAIRES

Puissance moteur en kW (Rubrique P.2 de votre carte grise)	Diesel			Essence		
	≤ 110ch 47 à 81 kW	> 110ch 85 à 176 kW	6 cylindres	≤ 116ch 40 à 85 kW	> 116ch 90 à 199 kW	5-6 cylindres

Contrôler et remplacer la batterie

Comprend : La main-d'œuvre, la batterie.

Touran Batterie 36 Ah

· Batterie 44 Ah	169
· Batterie 51 Ah	219
· Batterie 59 Ah	249
· Batterie 61 Ah	339
· Batterie 68 Ah	279
· Batterie 70 Ah	429
· Batterie 72 Ah	369
· Batterie 75 Ah	309
· Batterie 80 Ah	439
· Batterie 85 Ah	329
· Batterie 92 Ah	339
· Batterie 95 Ah	489
· Batterie 110 Ah	379
· Batterie 110 Ah	429

Sharan Batterie 36 Ah

· Batterie 44 Ah	179
· Batterie 61 Ah	229
· Batterie 68 Ah	289
· Batterie 70 Ah	429
· Batterie 72 Ah	369
· Batterie 75 Ah	319
· Batterie 79 Ah	449
· Batterie 80 Ah	389
· Batterie 85 Ah	339
· Batterie 92 Ah	349
· Batterie 95 Ah	499
· Batterie 110 Ah	389
· Batterie 110 Ah	439

Puissance moteur en kW (Rubrique P.2 de votre carte grise)	Diesel			Essence		
	≤ 110ch 47 à 81 kW	> 110ch 85 à 176 kW	6 cylindres	≤ 116ch 40 à 85 kW	> 116ch 90 à 199 kW	5-6 cylindres

Remplacer les balais d'essuie-glaces avant

Comprend : La main-d'œuvre, 2 balais d'essuie-glaces avant.

Touran de 2010

Touran de 2011 à 2015

Touran depuis 2016

Sharan de 2010

Sharan de 2011 à 2015

Sharan depuis 2016

79

69

89

79

79

79

Remplacer le balai d'essuie-glace arrière

Comprend : La main-d'œuvre, 1 balai d'essuie-glace arrière.

Touran de 2010 à 2015

Touran depuis 2016

Sharan de 2010

Sharan de 2011 à 2015

Sharan depuis 2016

39

39

39

39

39

Remplacer le filtre à air

Comprend : La main-d'œuvre, le filtre à air.

Touran de 2010

· Moteurs 1.4 TSI

Touran de 2011 à 2015

Touran depuis 2016

· Moteurs 116ch TSI

Sharan de 2010

Sharan de 2011 à 2015

· Moteurs 200ch TSI

Sharan depuis 2016

· Moteurs 2.0 TSI

69

79

79

69

79

69

69

69

79

59

69

79

79

79

69

79

59

69

59

69

69



Touran / Sharan

L'entretien

Thermique

Hybride

Électrique

Les tarifs

Up! / e-Up! / Fox

Polo

Golf VI / Golf Plus / Jetta

Golf VII / Golf Sportsvan / e-Golf

Golf VIII

Scirocco / Eos

New Beetle /Coccinelle

Passat / Passat CC / CC

Arteon

Touran / Sharan

Tiguan

T-Cross

Taigo

T-Roc

Touareg

ID.3

ID.4

ID.5

ID.7

Les opérations complémentaires

LES OPÉRATIONS COMPLÉMENTAIRES

Puissance moteur en kW (Rubrique P.2 de votre carte grise)	Diesel			Essence		
	≤ 110ch 47 à 81 kW	> 110ch 85 à 176 kW	6 cylindres	≤ 116ch 40 à 85 kW	> 116ch 90 à 199 kW	5-6 cylindres

Remplacer le filtre à gazole

Comprend : La main-d'œuvre, le filtre à gazole.

Touran de 2010 à 2015	109	
· Moteurs TDI CR	119	
Touran depuis 2016	129	
Sharan de 2010	129	
Sharan de 2011 à 2015	119	
Sharan depuis 2016	129	

Remplacer le filtre à essence

Comprend : La main-d'œuvre, le filtre à essence.

Touran de 2010 à 2015		99
Sharan de 2010		69
Sharan de 2011 à 2015		89
Sharan depuis 2016		89

Remplacer l'huile de boîte DSG selon modèle

Comprend : La main-d'œuvre, l'huile de boîte séquentielle, le filtre à huile selon modèle.

Touran de 2010 à 2015	419
Touran depuis 2016	429
· Boîte DSG7	469
Sharan de 2011 à 2015	409
Sharan depuis 2016	409
· Boite DSG7	379

Puissance moteur en kW (Rubrique P.2 de votre carte grise)	Diesel			Essence		
	≤ 110ch 47 à 81 kW	> 110ch 85 à 176 kW	6 cylindres	≤ 116ch 40 à 85 kW	> 116ch 90 à 199 kW	5-6 cylindres

Remplacer l'huile du coupleur Haldex selon modèle

Comprend : La main-d'œuvre, l'huile haute performance pour coupleur haldex, le filtre à huile selon modèle.

Sharan de 2010	199
Sharan de 2011 à 2015	129
Sharan depuis 2016	129

Remplacer les bougies de préchauffage

Comprend : La main-d'œuvre, les bougies de préchauffage.

Touran de 2010 à 2015	249	
· Moteurs AZV-BKD	329	
· Moteurs BMN	399	
Touran depuis 2016	379	
Sharan de 2010	309	
· Moteurs 2.0 TDI	379	
Sharan de 2011 à 2015	229	
Sharan depuis 2016	359	



Touran / Sharan

L'entretien

Thermique

Hybride

Électrique

Les tarifs

Up! / e-Up! / Fox

Polo

Golf VI / Golf Plus / Jetta

Golf VII / Golf Sportsvan / e-Golf

Golf VIII

Scirocco / Eos

New Beetle /Coccinelle

Passat / Passat CC / CC

Arteon

Touran / Sharan

Tiguan

T-Cross

Taigo

T-Roc

Touareg

ID.3

ID.4

ID.5

ID.7

Les opérations complémentaires

LES OPÉRATIONS COMPLÉMENTAIRES

Puissance moteur en kW (Rubrique P.2 de votre carte grise)	Diesel			Essence		
	≤ 110ch 47 à 81 kW	> 110ch 85 à 176 kW	6 cylindres	≤ 116ch 40 à 85 kW	> 116ch 90 à 199 kW	5-6 cylindres

Remplacer les bougies d'allumage

Comprend : La main-d'œuvre, les bougies d'allumage.

Touran de 2010			129	199	
Touran de 2011 à 2015			199	199	
Touran depuis 2016			189	199	
· Moteurs 1.5 TSI				259	
Sharan de 2010			109	189	249
Sharan de 2011 à 2015				199	
Sharan depuis 2016				199	
· Moteurs 2.0 TSI				209	

Remplacer la pompe à eau

Comprend : La main-d'œuvre, la pompe à eau, la courroie selon moteur, le liquide de refroidissement antigel.

Touran de 2010	589	649		389	779	
· Moteurs BMM		599				
Touran de 2011 à 2015	549	549		399	769	
Touran depuis 2016	689	689		739	729	
· Moteurs DTSB-DTRC		1029				
Sharan de 2010	539	539		389	389	559
Sharan de 2011 à 2015		559			779	
· Moteurs 200ch TSI					809	
Sharan depuis 2016		659			539	
· Moteurs 150ch TSI					729	

Remplissage complet du réservoir AdBlue®

Comprend : La main-d'œuvre, le liquide AdBlue® (remplissage complet).

Touran depuis 2016	25		
Sharan depuis 2011	25		

LA GÉOMÉTRIE

Puissance moteur en kW (Rubrique P.2 de votre carte grise)	Diesel			Essence		
	≤ 110ch 47 à 81 kW	> 110ch 85 à 176 kW	6 cylindres	≤ 116ch 40 à 85 kW	> 116ch 90 à 199 kW	5-6 cylindres

Contrôler et régler la géométrie

Comprend : Le travail effectué sur un appareil de géométrie équipé de 4 têtes de lecture, réglage du train avant et arrière en fonction du véhicule, (hors ACC et Lane assist), la fourniture d'une fiche de résultats.

Touran de 2010		269	
Touran de 2011 à 2015		269	
Touran depuis 2016		249	
Sharan de 2010		219	
Sharan de 2011 à 2015		269	
Sharan depuis 2016		269	

Contrôler et régler la géométrie sur les véhicules avec système d'assistance

Comprend : Le travail effectué sur un appareil de géométrie électronique, réglage du train avant et arrière sur véhicule avec système d'assistance, la fourniture d'une fiche de résultats.

Touran de 2011 à 2015 avec caméra		379	
· Avec ACC		389	
· Avec ACC et caméra		449	
Touran depuis 2016 avec caméra		349	
· Avec ACC		359	
· Avec ACC et caméra		429	
Sharan de 2011 à 2015		379	
Sharan depuis 2016 avec caméra		379	
· Avec ACC		389	
· Avec ACC et caméra		449	



Touran / Sharan

L'entretien

Thermique

Hybride

Électrique

Les tarifs

Up! / e-Up! / Fox

Polo

Golf VI / Golf Plus / Jetta

Golf VII / Golf Sportsvan / e-Golf

Golf VIII

Scirocco / Eos

New Beetle /Coccinelle

Passat / Passat CC / CC

Arteon

Touran / Sharan

Tiguan

T-Cross

Taigo

T-Roc

Touareg

ID.3

ID.4

ID.5

ID.7

Les opérations complémentaires

LA GÉOMÉTRIE

Puissance moteur en kW (Rubrique P.2 de votre carte grise)	Diesel			Essence		
	≤ 110ch 47 à 81 kW	> 110ch 85 à 176 kW	6 cylindres	≤ 116ch 40 à 85 kW	> 116ch 90 à 199 kW	5-6 cylindres

Remplacer un soufflet de transmission côté roue

Comprend : La main-d'œuvre, le kit de soufflet de transmission côté roue.

Touran de 2010	219	229		219	219	
Touran de 2011 à 2015	219	219		209	219	
Touran depuis 2016	239	239		249	249	
· Côté gauche	289	289		289	299	
Sharan de 2010	249	239		249	249	239
Sharan de 2011 à 2015		219			219	
· Côté droit		239			239	
Sharan depuis 2016		219			219	
· Côté droit		239			239	

Remplacer le roulement de roue avant 1 côté

Comprend : La main-d'œuvre, le kit de roulement de roue avant.

Touran de 2010	389
Touran de 2011 à 2015	359
Touran depuis 2016	469
Sharan de 2010	409
Sharan de 2011 à 2015	409
Sharan depuis 2016	409

Puissance moteur en kW (Rubrique P.2 de votre carte grise)	Diesel			Essence		
	≤ 110ch 47 à 81 kW	> 110ch 85 à 176 kW	6 cylindres	≤ 116ch 40 à 85 kW	> 116ch 90 à 199 kW	5-6 cylindres

Remplacer le roulement de roue arrière 1 côté

Comprend : La main-d'œuvre, le kit de roulement de roue arrière.

Touran de 2010	439
Touran de 2011 à 2015	429
Touran depuis 2016	449
Sharan de 2010	429
· 4motion	409
Sharan de 2011 à 2015	419
· 4motion	399
Sharan depuis 2016	419
· 4motion	359

Calibrage des systèmes d'aide à la conduite (en complément d'un remplacement de pare-brise)

Comprend : Le calibrage des systèmes d'aide à la conduite (en complément d'un remplacement de pare-brise).

Touran de 2011 à 2015	219
Touran depuis 2016	219
Sharan de 2011 à 2015	189
Sharan depuis 2016	189



L'entretien

Thermique

Hybride

Électrique

Les tarifs

Up! / e-Up! / Fox

Polo

Golf VI / Golf Plus / Jetta

Golf VII / Golf Sportsvan / e-Golf

Golf VIII

Scirocco / Eos

New Beetle /Coccinelle

Passat / Passat CC / CC

Arteon

Touran / Sharan

Tiguan

T-Cross

Taigo

T-Roc

Touareg

ID.3

ID.4

ID.5

ID.7

Les opérations complémentaires

LES AMORTISSEURS

Remplacer 2 amortisseurs avant

Comprend : La main-d'œuvre, 2 amortisseurs avant (excepté amortisseurs sport ou électronique), 2 butées de caoutchouc, 2 cache-poussière, visserie.

Touran de 2010	809
Touran de 2011 à 2015	839
Touran depuis 2016	909
Sharan de 2010	949
Sharan de 2011 à 2015	989
Sharan depuis 2016	999

Remplacer 2 amortisseurs arrière

Comprend : La main-d'œuvre, 2 amortisseurs arrière (excepté amortisseurs sport ou électronique), 2 butées de caoutchouc, 2 cache-poussière, visserie.

Touran de 2010	579
Touran de 2011 à 2015	659
Touran depuis 2016	629
Sharan de 2010	599
Sharan de 2011 à 2015	749
Sharan depuis 2016	749

LE FREINAGE

Remplacer les plaquettes de frein avant

Comprend : La main-d'œuvre, les plaquettes de frein avant (hors GTI).

Touran de 2010	259
· Equipement PR-1LJ-1ZA Disques 312x25mm	279
· Equipement PR-1ZP-1ZD Disques 288x25mm	289
Touran de 2011 à 2015	299
Touran depuis 2016	269
Sharan de 2010	239
· Moteurs 150-204ch TSI (hors 4motion)	259
· 4motion	259
Sharan de 2011 à 2015	299
· Equipement PR-1LW Disques 314x30mm	309
· Equipement PR-1LX Disques 314x30mm	319
Sharan depuis 2016	309
· Equipement PR-1LX Disques 314x30mm	319

Remplacer les disques et les plaquettes de frein avant

Comprend : La main-d'œuvre, les plaquettes de frein avant, les disques de frein avant (hors GTI).

Touran de 2010	559
· Equipement PR-1ZP Disques 288x25mm	589
· Equipement PR-1LJ-1ZA Disques 312x25mm	649
Touran de 2011 à 2015	579
· Equipement PR-1ZP Disques 288x25mm	599
· Equipement PR-1ZA-1LJ-1ZD Disques ventilés 312x25mm	659
Touran depuis 2016	639
Sharan de 2010	599
· Moteurs 150-204ch TSI (hors 4motion)	699
· 4motion	699
Sharan de 2011 à 2015	659
· Equipement PR-1LW Disques 314x30mm	729
· Equipement PR-1LX Disques 314x30mm	739
Sharan depuis 2016	729
· Equipement PR-1LX Disques 314x30mm	739

Remplacer les plaquettes de frein arrière

Comprend : La main-d'œuvre, les plaquettes de frein arrière.

Touran de 2010	229
· Equipement PR-1KE-1KF-1KJ Disques 260x12mm/286x12mm	239
Touran de 2011 à 2015	239
Touran depuis 2016	239
· PR-1KU-2EM-2EI-1KR-2EG Disques 272x10mm/300x12mm	249
Sharan de 2010	229
· Equipement PR-MCO-MG8-D3A	269
· Equipement PR-MCO-M3L 4motion	269
Sharan de 2011 à 2015	239
Sharan depuis 2016	249

Remplacer les disques et les plaquettes de frein arrière

Comprend : La main-d'œuvre, les plaquettes de frein arrière, les disques de frein arrière.

Touran de 2010	499
· Equipement PR-1KS Disques 272x10mm	509
· Equipement PR-1KJ Disques 286x12mm	519
Touran de 2011 à 2015	499
Touran depuis 2016	509
· Equipement PR-1KR Disques 272x10mm	519
· Equipement PR-1KU-2EM-2EI Disques 300x12mm	579
Sharan de 2010	469
· Moteurs 150-204ch TSI (hors 4motion)	539
· 4motion	569
Sharan de 2011 à 2015	509
Sharan depuis 2016	579



Touran / Sharan

L'entretien

Thermique

Hybride

Électrique

Les tarifs

Up! / e-Up! / Fox

Polo

Golf VI / Golf Plus / Jetta

Golf VII / Golf Sportsvan / e-Golf

Golf VIII

Scirocco / Eos

New Beetle /Coccinelle

Passat / Passat CC / CC

Arteon

Touran / Sharan

Tiguan

T-Cross

Taigo

T-Roc

Touareg

ID.3

ID.4

ID.5

ID.7

Les opérations complémentaires



LE FREINAGE

Remplacer les flexibles de frein avant

Comprend : La main-d'œuvre, les flexibles de frein avant, la purge et l'ajout de liquide de frein.

Touran de 2010	229
Touran de 2011 à 2015	209
Touran depuis 2016	239
Sharan de 2010	209
Sharan de 2011 à 2015	219
Sharan depuis 2016	219

Remplacer les flexibles de frein arrière

Comprend : La main-d'œuvre, les flexibles de frein arrière, la purge et l'ajout de liquide de frein.

Touran de 2010	179
Touran de 2011 à 2015	149
Touran depuis 2016	189
Sharan de 2010	149
Sharan de 2011 à 2015	219
Sharan depuis 2016	189

LA CLIMATISATION

Remplacer le filtre à pollen

Comprend : La main-d'œuvre, le filtre à pollen, le filtre à charbon actif ou anti-allergène selon modèle.

Touran de 2010	69
Touran de 2011 à 2015	69
Touran depuis 2016	69
Sharan de 2010	99
Sharan de 2011 à 2015	69
Sharan depuis 2016	69

Nettoyer le circuit de climatisation et remplacer le filtre à pollen

Comprend : La main-d'œuvre, le filtre à pollen, le filtre à charbon actif ou anti-allergène selon modèle, un nettoyant désodorisant, antiseptique et antibactérien.

Touran de 2010	119
Touran de 2011 à 2015	119
Touran depuis 2016	119
Sharan de 2010	149
Sharan de 2011 à 2015	119
Sharan depuis 2016	119

Recharge en gaz du circuit de climatisation et remplacer le filtre à pollen

Comprend : La main-d'œuvre, la charge de gaz, le filtre à pollen, le filtre à charbon actif ou anti-allergène, selon modèle.

Touran de 2010	199
Touran de 2011 à 2015	199
Touran depuis 2016	199
· Avec gaz R1234yf ⁽¹⁾	219
Sharan de 2010	229
Sharan de 2011 à 2015	199
Sharan depuis 2016	199
· Avec gaz R1234yf ⁽¹⁾	219

(1) Gaz obligatoire sur tous les nouveaux véhicules depuis le 1^{er} janvier 2017.

L'entretien

Thermique

Hybride

Électrique

Les tarifs

Up! / e-Up! / Fox

Polo

Golf VI / Golf Plus / Jetta

Golf VII / Golf Sportsvan / e-Golf

Golf VIII

Scirocco / Eos

New Beetle /Coccinelle

Passat / Passat CC / CC

Arteon

Touran / Sharan

Tiguan

T-Cross

Taigo

T-Roc

Touareg

ID.3

ID.4

ID.5

ID.7

Les opérations complémentaires

Tiguan



LE SERVICE ENTRETIEN

	Diesel	Essence
Service entretien fixe annuel ou 15 000 km		

Comprend : La main-d'œuvre, les pièces remplacées et les points de contrôle préconisés par le constructeur.

Tiguan de 2021 à 2023 Hybride		239
--------------------------------------	--	-----

Service vidange variable		
---------------------------------	--	--

Comprend : La main-d'œuvre, les pièces remplacées et les points de contrôle préconisés par le constructeur.

Tiguan de 2012 à 2015	219	209
· Moteurs 110-150-184ch TDI	229	
· Moteurs 2.0 TSI		239
Tiguan de 2016 à 2020	259	239
· Moteurs DBGC	279	
· Moteurs 1.5 TSI		249
· Moteurs 2.0 TSI		289
Tiguan de 2021 à 2023	269	249
Tiguan depuis 2024	279	249
· Tiguan depuis 2024 Hybride		249
Tiguan Allspace de 2018 à 2021	259	239
· Moteurs DTUA-DTSB-DTSA	279	
· Moteurs 2.0 TSI		289
Tiguan Allspace depuis 2022	279	249



Tiguan

L'entretien

Thermique

Hybride

Électrique

Les tarifs

Up! / e-Up! / Fox

Polo

Golf VI / Golf Plus / Jetta

Golf VII / Golf Sportsvan / e-Golf

Golf VIII

Scirocco / Eos

New Beetle /Coccinelle

Passat / Passat CC / CC

Arteon

Touran / Sharan

Tiguan

T-Cross

Taigo

T-Roc

Touareg

ID.3

ID.4

ID.5

ID.7

Les opérations complémentaires

LE SERVICE ENTRETIEN

	Diesel	Essence
Service entretien fixe 30 000 km avec balais d'essuie-glaces		

Comprend : La main-d'œuvre, les pièces remplacées et les points de contrôle préconisés par le constructeur.

Tiguan de 2021 à 2023 Hybride	379
--------------------------------------	-----

Service entretien variable 30 000 km avec balais d'essuie-glaces

Comprend : La main-d'œuvre, les pièces remplacées et les points de contrôle préconisés par le constructeur.

Tiguan de 2010	299	299
· Moteurs 2.0 TSI de 2010		319
· Tiguan de 2011	319	319
· Moteurs 2.0 TSI de 2011		349
Tiguan de 2012 à 2015	329	309
· Moteurs 110-150-184ch TDI	339	
· Moteurs 2.0 TSI		349
Tiguan de 2016 à 2020	339	319
· Moteurs DBGC	359	
· Moteurs 1.5 TSI		329
· Moteurs 2.0 TSI		379
Tiguan de 2021 à 2023	399	379
Tiguan depuis 2024	409	379
· Tiguan depuis 2024 Hybride		399
Tiguan Allspace jusqu'à 2020	339	329
· Moteurs 2.0 TSI jusqu'à 2020		379
· Tiguan Allspace de 2021	399	379
· Moteurs 150ch TDI de 2021		399
· Moteurs 2.0 TSI de 2021		419
Tiguan Allspace depuis 2022	409	379
· Moteurs 150ch TDI	399	

	Diesel	Essence
Service entretien fixe 30 000 km sans balais d'essuie-glaces		

Comprend : La main-d'œuvre, les pièces remplacées et les points de contrôle préconisés par le constructeur.

Tiguan de 2021 à 2023 Hybride	319
--------------------------------------	-----

Service entretien variable 30 000 km sans balais d'essuie-glaces

Comprend : La main-d'œuvre, les pièces remplacées et les points de contrôle préconisés par le constructeur.

Tiguan de 2010	229	229
· Moteurs 2.0 TSI de 2010		259
· Tiguan de 2011	249	249
· Moteurs 2.0 TSI de 2011		279
Tiguan de 2012 à 2015	259	249
· Moteurs 110-150-184ch TDI	269	
· Moteurs 2.0 TSI		289
Tiguan de 2016 à 2020	279	259
· Moteurs DBGC	299	
· Moteurs 1.5 TSI		269
· Moteurs 2.0 TSI		309
Tiguan de 2021 à 2023	339	309
Tiguan depuis 2024	339	309
· Tiguan depuis 2024 Hybride		319
Tiguan Allspace jusqu'à 2020	279	269
· Moteurs 2.0 TSI jusqu'à 2020		309
· Tiguan Allspace de 2021	329	309
· Moteurs 150ch TDI de 2021		339
· Moteurs 2.0 TSI de 2021		349
Tiguan Allspace de 2022	339	309
· Moteurs 150ch TDI	339	

	Diesel	Essence
Service entretien fixe 60 000 km avec balais d'essuie-glaces		

Comprend : La main-d'œuvre, les pièces remplacées et les points de contrôle préconisés par le constructeur.

Tiguan de 2021 à 2023 Hybride	649
--------------------------------------	-----

Service entretien variable 60 000 km avec balais d'essuie-glaces

Comprend : La main-d'œuvre, les pièces remplacées et les points de contrôle préconisés par le constructeur.

Tiguan jusqu'à 2011	439	609
· Moteurs 2.0 TSI		469
Tiguan de 2012 à 2015	439	599
· Moteurs 2.0 TSI		469
Tiguan de 2016 à 2020	449	609
· Moteurs DBGC	479	
· Moteurs 1.5 TSI		659
· Moteurs 2.0 TSI		659
Tiguan de 2021 à 2023	469	669
Tiguan depuis 2024	479	659
· Tiguan depuis 2024 Hybride		689
Tiguan Allspace de 2018 à 2021	449	609
· Moteurs DTSB-DTSA-DTUA	469	
· Moteurs 1.5 TSI		659
· Moteurs 2.0 TSI		689
Tiguan Allspace depuis 2022	469	669



Tiguan

L'entretien

Thermique

Hybride

Électrique

Les tarifs

Up! / e-Up! / Fox

Polo

Golf VI / Golf Plus / Jetta

Golf VII / Golf Sportsvan / e-Golf

Golf VIII

Scirocco / Eos

New Beetle /Coccinelle

Passat / Passat CC / CC

Arteon

Touran / Sharan

Tiguan

T-Cross

Taigo

T-Roc

Touareg

ID.3

ID.4

ID.5

ID.7

Les opérations complémentaires

LE SERVICE ENTRETIEN

	Diesel	Essence
Service entretien fixe 60 000 km sans balais d'essuie-glaces		

Comprend : La main-d'œuvre, les pièces remplacées et les points de contrôle préconisés par le constructeur.

Tiguan de 2021 à 2023 Hybride		589
--------------------------------------	--	-----

Service entretien variable 60 000 km sans balais d'essuie-glaces		
---	--	--

Comprend : La main-d'œuvre, les pièces remplacées et les points de contrôle préconisés par le constructeur.

Tiguan jusqu'à 2011	379	539
· Moteurs 2.0 TSI		399
Tiguan de 2012 à 2015	379	529
· Moteurs 2.0 TSI		399
Tiguan de 2016 à 2020	389	549
· Moteurs DBGC	409	
· Moteurs 1.5 TSI		599
· Moteurs 2.0 TSI		599
Tiguan de 2021 à 2023	409	599
Tiguan depuis 2024	409	589
· Tiguan depuis 2024 Hybride		619
Tiguan Allspace de 2018 à 2021	389	549
· Moteurs DTSB-DTSA-DTUA	409	
· Moteurs 1.5 TSI		599
· Moteurs 2.0 TSI		619
Tiguan Allspace depuis 2022	409	599

	Diesel	Essence
Service entretien fixe 90 000 km avec balais d'essuie-glaces		

Comprend : La main-d'œuvre, les pièces remplacées et les points de contrôle préconisés par le constructeur.

Tiguan de 2021 à 2023 Hybride		449
--------------------------------------	--	-----

Service entretien variable 90 000 km avec balais d'essuie-glaces		
---	--	--

Comprend : La main-d'œuvre, les pièces remplacées et les points de contrôle préconisés par le constructeur.

Tiguan de 2010	449	349
· Moteurs 2.0 TSI de 2010		539
· Tiguan de 2011	469	369
· Moteurs 2.0 TSI de 2011		569
Tiguan de 2012 à 2015	489	369
· Moteurs 110-150-184ch TDI	509	
· Moteurs 200-211ch TSI		569
Tiguan de 2016 à 2020	499	389
· Moteurs DBGC	529	
· Moteurs 2.0 TSI		429
Tiguan de 2021 à 2023	569	429
Tiguan depuis 2024	589	439
· Tiguan depuis 2024 Hybride		449
Tiguan Allspace de 2018 à 2020	499	389
· Moteurs 2.0 TSI jusqu'à 2020		429
· Tiguan Allspace de 2021	559	429
· Moteurs 150ch TDI de 2021	569	
· Moteurs 2.0 TSI de 2021		469
Tiguan Allspace depuis 2022	569	429

	Diesel	Essence
Service entretien fixe 90 000 km sans balais d'essuie-glaces		

Comprend : La main-d'œuvre, les pièces remplacées et les points de contrôle préconisés par le constructeur.

Tiguan de 2021 à 2023 Hybride		379
--------------------------------------	--	-----

Service entretien variable 90 000 km sans balais d'essuie-glaces		
---	--	--

Comprend : La main-d'œuvre, les pièces remplacées et les points de contrôle préconisés par le constructeur.

Tiguan de 2010	379	279
· Moteurs 2.0 TSI de 2010		479
· Tiguan de 2011	409	299
· Moteurs 2.0 TSI de 2011		499
Tiguan de 2012 à 2015	419	299
· Moteurs 110-150-184ch TDI	439	
· Moteurs 200-211ch TSI		509
Tiguan de 2016 à 2020	439	319
· Moteurs DBGC	459	
· Moteurs 2.0 TSI		369
Tiguan de 2021 à 2023	499	369
Tiguan depuis 2024	519	359
· Tiguan depuis 2024 Hybride		379
Tiguan Allspace de 2018 à 2020	439	319
· Moteurs 2.0 TSI jusqu'à 2020		369
· Tiguan Allspace de 2021	489	359
· Moteurs 150ch TDI de 2021	499	
· Moteurs 2.0 TSI de 2021		409
Tiguan Allspace depuis 2022	499	369



Tiguan

L'entretien

Thermique

Hybride

Électrique

Les tarifs

Up! / e-Up! / Fox

Polo

Golf VI / Golf Plus / Jetta

Golf VII / Golf Sportsvan / e-Golf

Golf VIII

Scirocco / Eos

New Beetle /Coccinelle

Passat / Passat CC / CC

Arteon

Touran / Sharan

Tiguan

T-Cross

Taigo

T-Roc

Touareg

ID.3

ID.4

ID.5

ID.7

Les opérations complémentaires

LE SERVICE ENTRETIEN

	Diesel	Essence
Service entretien fixe 180 000 km avec balais d'essuie-glaces		

Comprend : La main-d'œuvre, les pièces remplacées et les points de contrôle préconisés par le constructeur.

Tiguan de 2021 à 2023 Hybride	719
--------------------------------------	-----

Service entretien variable 180 000 km avec balais d'essuie-glaces
--

Comprend : La main-d'œuvre, les pièces remplacées et les points de contrôle préconisés par le constructeur.

Tiguan jusqu'à 2011	589	659
· Moteurs 2.0 TSI		689
Tiguan de 2012 à 2015	609	649
· Moteurs 2.0 TSI		689
Tiguan de 2016 à 2020	609	679
· Moteurs DBGC	639	
· Moteurs 1.5-2.0 TSI		719
Tiguan de 2021 à 2023	629	699
Tiguan depuis 2024	639	709
· Tiguan depuis 2024 Hybride		719
Tiguan Allspace de 2018 à 2021	609	679
· Moteurs DTSA-DTSB-DTUA	639	
· Moteurs 1.5 TSI		719
· Moteurs 2.0 TSI		739
Tiguan Allspace depuis 2022	639	719

	Diesel	Essence
Service entretien fixe 180 000 km sans balais d'essuie-glaces		

Comprend : La main-d'œuvre, les pièces remplacées et les points de contrôle préconisés par le constructeur.

Tiguan de 2021 à 2023 Hybride	649
--------------------------------------	-----

Service entretien variable 180 000 km sans balais d'essuie-glaces
--

Comprend : La main-d'œuvre, les pièces remplacées et les points de contrôle préconisés par le constructeur.

Tiguan jusqu'à 2011	529	589
· Moteurs 2.0 TSI		619
Tiguan de 2012 à 2015	539	589
· Moteurs 2.0 TSI		619
Tiguan de 2016 à 2020	549	609
· Moteurs DBGC	579	
· Moteurs 1.5-2.0 TSI		649
Tiguan de 2021 à 2023	569	629
Tiguan depuis 2024	569	639
· Tiguan depuis 2024 Hybride		669
Tiguan Allspace de 2018 à 2021	549	609
· Moteurs DTSA-DTSB-DTUA	569	
· Moteurs 1.5 TSI		649
· Moteurs 2.0 TSI		679
Tiguan Allspace depuis 2022	569	649

LE SERVICE ENTRETIEN SANS VIDANGE

Service entretien sans vidange (hors 60 000 km)

Comprend : La main-d'œuvre, les points de contrôle préconisés par le constructeur.

Tiguan de 2014 à 2015	79
Tiguan de 2016 à 2020	79
Tiguan de 2021 à 2023	119
· Tiguan de 2021 à 2023 Hybride	139
Tiguan depuis 2024	119
· Tiguan depuis 2024 Hybride	139
Tiguan Allspace de 2018 à 2020	79
· Tiguan Allspace de 2021	119
Tiguan Allspace depuis 2022	119

Service entretien étendu sans vidange (tous les 60 000 km)

Comprend : La main-d'œuvre, les points de contrôle préconisés par le constructeur.

Tiguan de 2014 à 2015	119
Tiguan de 2016 à 2020	119
Tiguan Allspace de 2018 à 2020	119



Tiguan

L'entretien

Thermique

Hybride

Électrique

Les tarifs

Up! / e-Up! / Fox

Polo

Golf VI / Golf Plus / Jetta

Golf VII / Golf Sportsvan / e-Golf

Golf VIII

Scirocco / Eos

New Beetle /Coccinelle

Passat / Passat CC / CC

Arteon

Touran / Sharan

Tiguan

T-Cross

Taigo

T-Roc

Touareg

ID.3

ID.4

ID.5

ID.7

Les opérations complémentaires

LES COURROIES

Puissance moteur en kW (Rubrique P.2 de votre carte grise)	Diesel			Essence		
	≤ 110ch 47 à 81 kW	> 110ch 85 à 176 kW	6 cylindres	≤ 116ch 40 à 85 kW	> 116ch 90 à 199 kW	5-6 cylindres

Remplacer le kit courroie de distribution

Comprend : La main-d'œuvre, le kit (1 ou 2 courroies, galets tendeurs et d'inversion, tendeur hydraulique, vis, selon moteur).

Tiguan jusqu'à 2011 · Moteurs CBAB	959	959				
Tiguan de 2012 à 2015 · Moteurs CFFD	769	789			739	
· Moteurs CFFB-CFGB-CLJA-CFGC	949	949				
· Moteurs CBAB		1079				
Tiguan de 2016 à 2020 · Moteurs 240ch		1009			1159	
· Moteurs 1.5 TSI		859				
Tiguan de 2021 à 2023 · Tiguan depuis 2021 Hybride		909			1229	
Tiguan depuis 2024 · Tiguan depuis 2024 Hybride		889			1249	
Tiguan Allspace de 2018 à 2021 · Moteurs 240ch / moteurs DFGA-DHFA		789			1209	
Tiguan Allspace depuis 2022 · Moteurs 150ch		709			1229	
		769				

Puissance moteur en kW (Rubrique P.2 de votre carte grise)	Diesel			Essence		
	≤ 110ch 47 à 81 kW	> 110ch 85 à 176 kW	6 cylindres	≤ 116ch 40 à 85 kW	> 116ch 90 à 199 kW	5-6 cylindres

Remplacer le kit courroie de distribution et la pompe à eau

Comprend : La main-d'œuvre, la pompe à eau, le liquide de refroidissement, le kit (1 ou 2 courroies, galets tendeurs et d'inversion, tendeur hydraulique, vis, selon moteur).

Tiguan jusqu'à 2011 · Moteurs CBAB	1229	1229				
Tiguan de 2012 à 2015 · Moteurs CUVE	1149	1159				
· Moteurs CUWA-CUVC	1209	1219				
· Moteurs CBAB		1279				
Tiguan de 2016 à 2020 Tiguan de 2021 à 2023 · Tiguan 4motion de 2021 à 2023		1269			1339	
Tiguan depuis 2024 Tiguan Allspace de 2018 à 2021 · Moteurs DFGA-DHFA		1379			1209	
Tiguan Allspace depuis 2022 · Tiguan Allspace 4motion depuis 2022		1269			1199	
		1139				



Tiguan

L'entretien

Thermique

Hybride

Électrique

Les tarifs

Up! / e-Up! / Fox

Polo

Golf VI / Golf Plus / Jetta

Golf VII / Golf Sportsvan / e-Golf

Golf VIII

Scirocco / Eos

New Beetle /Coccinelle

Passat / Passat CC / CC

Arteon

Touran / Sharan

Tiguan

T-Cross

Taigo

T-Roc

Touareg

ID.3

ID.4

ID.5

ID.7

Les opérations complémentaires

LES COURROIES

Puissance moteur en kW (Rubrique P.2 de votre carte grise)	Diesel			Essence		
	≤ 110ch 47 à 81 kW	> 110ch 85 à 176 kW	6 cylindres	≤ 116ch 40 à 85 kW	> 116ch 90 à 199 kW	5-6 cylindres

Remplacer la courroie d'alternateur avec climatisation

Comprend : La main-d'œuvre, la courroie d'alternateur.

Tiguan jusqu'à 2011	99	99			119	
· Moteurs 150ch TSI					179	
Tiguan de 2012 à 2015	99	99			69	
· Moteurs 122-200-211ch TSI					119	
· Moteurs CAVA-CTHD					179	
Tiguan de 2016 à 2020		99			79	
Tiguan de 2021 à 2023		99			79	
Tiguan depuis 2024		109			109	
· Moteurs 150ch TDI		109				
Tiguan Allspace de 2018 à 2021		99			79	
· Moteurs 1.5 TSI					79	
Tiguan Allspace depuis 2022		99			89	

Remplacer la courroie d'alternateur avec climatisation lors du changement du kit de distribution

Comprend : La main-d'œuvre, la courroie d'alternateur.

Tiguan jusqu'à 2011	59	59				
Tiguan de 2012 à 2015	49	49			59	
Tiguan de 2016 à 2020		79			49	
Tiguan de 2021 à 2023		79			49	
Tiguan depuis 2024		49			49	
Tiguan Allspace de 2018 à 2021		79			49	
· Moteurs 1.5 TSI					59	
Tiguan Allspace depuis 2022		79			59	

Puissance moteur en kW (Rubrique P.2 de votre carte grise)	Diesel			Essence		
	≤ 110ch 47 à 81 kW	> 110ch 85 à 176 kW	6 cylindres	≤ 116ch 40 à 85 kW	> 116ch 90 à 199 kW	5-6 cylindres

Remplacer la courroie d'alternateur sans climatisation

Comprend : La main-d'œuvre, la courroie d'alternateur.

Tiguan de 2012 à 2015					99	
------------------------------	--	--	--	--	----	--

Remplacer la courroie de pompe à eau

Comprend : La main-d'œuvre, la courroie de pompe à eau, le liquide de refroidissement antigel.

Tiguan jusqu'à 2011					379	
Tiguan de 2012 à 2015					379	
Tiguan de 2016 à 2020					349	
· Moteurs 1.5 TSI					399	
· Moteurs 1.4 TSI					699	
Tiguan de 2021 à 2023					379	
· Tiguan de 2021 à 2023 Hybride					459	
Tiguan depuis 2024					409	
Tiguan Allspace de 2018 à 2021					349	
· Moteurs 1.5 TSI					379	
· Moteurs 1.4 TSI					649	
Tiguan Allspace depuis 2022					379	



L'entretien

Thermique

Hybride

Électrique

Les tarifs

Up! / e-Up! / Fox

Polo

Golf VI / Golf Plus / Jetta

Golf VII / Golf Sportsvan / e-Golf

Golf VIII

Scirocco / Eos

New Beetle /Coccinelle

Passat / Passat CC / CC

Arteon

Touran / Sharan

Tiguan

T-Cross

Taigo

T-Roc

Touareg

ID.3

ID.4

ID.5

ID.7

Les opérations complémentaires

LES OPÉRATIONS COMPLÉMENTAIRES

Puissance moteur en kW (Rubrique P.2 de votre carte grise)	Diesel			Essence		
	≤ 110ch 47 à 81 kW	> 110ch 85 à 176 kW	6 cylindres	≤ 116ch 40 à 85 kW	> 116ch 90 à 199 kW	5-6 cylindres

Remplacer le liquide de refroidissement

Comprend : La main-d'œuvre, le liquide de refroidissement antigel.

Tiguan jusqu'à 2015	149
Tiguan de 2016 à 2023	199
· Tiguan depuis 2024	229

Contrôler et remplacer la batterie

Comprend : La main-d'œuvre, la batterie.

Tiguan Batterie 36 Ah	169
· Batterie 44 Ah	219
· Batterie 51 Ah	249
· Batterie 58 Ah	399
· Batterie 59 Ah	339
· Batterie 60 Ah	289
· Batterie 61 Ah	279
· Batterie 68 Ah	429
· Batterie 70 Ah	369
· Batterie 72 Ah	309
· Batterie 75 Ah	439
· Batterie 80 Ah	329
· Batterie 85 Ah	339
· Batterie 92 Ah	489
· Batterie 95 Ah	379
· Batterie 110 Ah	429

Puissance moteur en kW (Rubrique P.2 de votre carte grise)	Diesel			Essence		
	≤ 110ch 47 à 81 kW	> 110ch 85 à 176 kW	6 cylindres	≤ 116ch 40 à 85 kW	> 116ch 90 à 199 kW	5-6 cylindres

Remplacer les balais d'essuie-glaces avant

Comprend : La main-d'œuvre, 2 balais d'essuie-glaces avant.

Tiguan jusqu'à 2011	79
Tiguan de 2012 à 2015	79
Tiguan de 2016 à 2020	69
Tiguan de 2021 à 2023	69
Tiguan depuis 2024	79
Tiguan Allspace de 2018 à 2021	69
Tiguan Allspace depuis 2022	69

Remplacer le balai d'essuie-glace arrière

Comprend : La main-d'œuvre, 1 balai d'essuie-glace arrière.

Tiguan jusqu'à 2011	29
Tiguan de 2012 à 2015	29
Tiguan de 2016 à 2020	39
Tiguan de 2021 à 2023 depuis le 29.11.2022	29
· Tiguan de 2021 à 2023 jusqu'au 28.11.2022	39
Tiguan depuis 2024	39
Tiguan Allspace de 2018 à 2021	39
Tiguan Allspace depuis 2022	39



Tiguan

L'entretien

Thermique

Hybride

Électrique

Les tarifs

Up! / e-Up! / Fox

Polo

Golf VI / Golf Plus / Jetta

Golf VII / Golf Sportsvan / e-Golf

Golf VIII

Scirocco / Eos

New Beetle /Coccinelle

Passat / Passat CC / CC

Arteon

Touran / Sharan

Tiguan

T-Cross

Taigo

T-Roc

Touareg

ID.3

ID.4

ID.5

ID.7

Les opérations complémentaires

LES OPÉRATIONS COMPLÉMENTAIRES

Puissance moteur en kW (Rubrique P.2 de votre carte grise)	Diesel			Essence		
	≤ 110ch 47 à 81 kW	> 110ch 85 à 176 kW	6 cylindres	≤ 116ch 40 à 85 kW	> 116ch 90 à 199 kW	5-6 cylindres

Remplacer le filtre à air

Comprend : La main-d'œuvre, le filtre à air.

Tiguan jusqu'à 2011	79	79
Tiguan de 2012 à 2015	79	79
Tiguan de 2016 à 2020	69	79
· Moteurs 115-240ch TDI	79	
· Moteurs 1.5 TSI		69
Tiguan de 2021 à 2023	69	69
· Tiguan de 2021 à 2023 Hybride		79
Tiguan depuis 2024	69	69
Tiguan Allspace de 2018 à 2021	69	69
· Moteurs 1.4 TSI		79
Tiguan Allspace depuis 2022	69	69

Remplacer le filtre à gazole

Comprend : La main-d'œuvre, le filtre à gazole.

Tiguan jusqu'à 2011	129	
Tiguan de 2012 à 2015	139	
Tiguan de 2016 à 2020	139	
Tiguan de 2021 à 2023	139	
Tiguan depuis 2024	129	
Tiguan Allspace de 2018 à 2021	139	
Tiguan Allspace depuis 2022	139	

Remplacer le filtre à essence

Comprend : La main-d'œuvre, le filtre à essence.

Tiguan jusqu'à 2011		219
Tiguan de 2012 à 2015		219

Puissance moteur en kW (Rubrique P.2 de votre carte grise)	Diesel			Essence		
	≤ 110ch 47 à 81 kW	> 110ch 85 à 176 kW	6 cylindres	≤ 116ch 40 à 85 kW	> 116ch 90 à 199 kW	5-6 cylindres

Remplacer l'huile de boîte DSG selon modèle

Comprend : La main-d'œuvre, l'huile de boîte séquentielle, le filtre à huile selon modèle.

Tiguan jusqu'à 2011	369
Tiguan de 2012 à 2015	369
· Boîte DSG6	419
Tiguan de 2016 à 2020	379
· Boîte DSG6 / DQ250 / Equipement G1A-G0R	419
· Boîte DSG7 / DQ381 / Equipement PR-G1C-G1D	469
Tiguan de 2021 à 2023	469
· Tiguan de 2021 à 2023 Hybride	409
Tiguan depuis 2024	449
· Tiguan depuis 2024 Hybride	399
Tiguan Allspace de 2018 à 2021	369
· Boîte DSG6 / DQ250 / Equipement G1A-G0R	419
· Boîte DSG7 / DQ381 / Equipement PR-G1D	449
· Boîte DSG7 / DQ381 / Equipement PR-G1C	469
Tiguan Allspace depuis 2022	489
· Tiguan Allspace 4motion depuis 2022	449



Tiguan

L'entretien

Thermique

Hybride

Électrique

Les tarifs

Up! / e-Up! / Fox

Polo

Golf VI / Golf Plus / Jetta

Golf VII / Golf Sportsvan / e-Golf

Golf VIII

Scirocco / Eos

New Beetle /Coccinelle

Passat / Passat CC / CC

Arteon

Touran / Sharan

Tiguan

T-Cross

Taigo

T-Roc

Touareg

ID.3

ID.4

ID.5

ID.7

Les opérations complémentaires

LES OPÉRATIONS COMPLÉMENTAIRES

Puissance moteur en kW (Rubrique P.2 de votre carte grise)	Diesel			Essence		
	≤ 110ch 47 à 81 kW	> 110ch 85 à 176 kW	6 cylindres	≤ 116ch 40 à 85 kW	> 116ch 90 à 199 kW	5-6 cylindres

Remplacer l'huile du coupleur Haldex selon modèle

Comprend : La main-d'œuvre, l'huile haute performance pour coupleur haldex, le filtre à huile selon modèle.

Tiguan jusqu'à 2011	129
Tiguan de 2012 à 2015	129
Tiguan de 2016 au 07/04/2019	129
· Tiguan depuis le 08/04/2019 à 2020	119
Tiguan Allspace de 2018 à 2021	119
Tiguan de 2021 à 2023	119
Tiguan depuis 2024	119
Tiguan Allspace depuis 2022	119

Remplacer les bougies de préchauffage

Comprend : La main-d'œuvre, les bougies de préchauffage.

Tiguan jusqu'à 2011	249
Tiguan de 2012 à 2015	249
· Avec capteur de pression	359
Tiguan de 2016 à 2020	379
Tiguan de 2021 à 2023	379
Tiguan depuis 2024	369
Tiguan Allspace de 2018 à 2021	379
Tiguan Allspace depuis 2022	379

Puissance moteur en kW (Rubrique P.2 de votre carte grise)	Diesel			Essence		
	≤ 110ch 47 à 81 kW	> 110ch 85 à 176 kW	6 cylindres	≤ 116ch 40 à 85 kW	> 116ch 90 à 199 kW	5-6 cylindres

Remplacer les bougies d'allumage

Comprend : La main-d'œuvre, les bougies d'allumage.

Tiguan jusqu'à 2011		199
Tiguan de 2012 à 2015		199
Tiguan de 2016 à 2020		179
· Moteurs 1.5 TSI		219
Tiguan de 2021 à 2023		199
· Moteurs 1.5 TSI		219
Tiguan depuis 2024		199
· Tiguan depuis 2024 Hybride		219
Tiguan Allspace de 2018 à 2021		179
· Moteurs 1.5 TSI		209
Tiguan Allspace depuis 2022		219

Remplissage complet du réservoir AdBlue®

Comprend : La main-d'œuvre, le liquide AdBlue® (remplissage complet).

Tiguan jusqu'à 2020	25
Tiguan de 2021 à 2023	25
Tiguan depuis 2024	25



Tiguan

L'entretien

Thermique

Hybride

Électrique

Les tarifs

Up! / e-Up! / Fox

Polo

Golf VI / Golf Plus / Jetta

Golf VII / Golf Sportsvan / e-Golf

Golf VIII

Scirocco / Eos

New Beetle /Coccinelle

Passat / Passat CC / CC

Arteon

Touran / Sharan

Tiguan

T-Cross

Taigo

T-Roc

Touareg

ID.3

ID.4

ID.5

ID.7

Les opérations complémentaires

LES OPÉRATIONS COMPLÉMENTAIRES

Puissance moteur en kW (Rubrique P.2 de votre carte grise)	Diesel			Essence		
	≤ 110ch 47 à 81 kW	> 110ch 85 à 176 kW	6 cylindres	≤ 116ch 40 à 85 kW	> 116ch 90 à 199 kW	5-6 cylindres
Remplacer la pompe à eau						
Comprend : La main-d'œuvre, la pompe à eau, la courroie selon moteur, le liquide de refroidissement antigel.						
Tiguan jusqu'à 2011	529	529			1019	
Tiguan de 2012 à 2015	529	519			679	
· Moteurs CUVE	649					
· Moteurs 150-184ch TDI		649				
· Tiguan de 2012 à 2015 moteurs 122ch TSI					349	
· Tiguan de 2012 à 2015 moteurs CTHD/CAVA					909	
· Tiguan de 2012 à 2015 moteurs 200-211ch TSI					969	
· Tiguan 4motion de 2012 à 2015 moteurs CTHD/CAVA					1069	
Tiguan de 2016 à 2020		759			569	
· Tiguan 4motion de 2016 à 2020 moteurs 240ch TDI		679				
· Moteurs 1.5 TSI					739	
· Moteurs 1.4 TSI CZCA- DJVA					769	
· Moteurs 1.4 TSI CZDA-CZEA					1089	
Tiguan de 2021 à 2023		669			729	
· Tiguan depuis 2021 Hybride					769	
Tiguan depuis 2024		789			759	
· Tiguan depuis 2024 Hybride					909	
Tiguan Allspace de 2018 à 2021		729			579	
· Moteurs 240ch TDI		669				
· Moteurs 1.5 TSI					729	
· Moteurs 1.4 TSI					1039	
Tiguan Allspace depuis 2022		719			729	

LA GÉOMÉTRIE

Puissance moteur en kW (Rubrique P.2 de votre carte grise)	Diesel			Essence		
	≤ 110ch 47 à 81 kW	> 110ch 85 à 176 kW	6 cylindres	≤ 116ch 40 à 85 kW	> 116ch 90 à 199 kW	5-6 cylindres
Contrôler et régler la géométrie						
Comprend : Le travail effectué sur un appareil de géométrie équipé de 4 têtes de lecture, réglage du train avant et arrière en fonction du véhicule, (hors ACC et Lane assist), la fourniture d'une fiche de résultats.						
Tiguan jusqu'à 2011					259	
Tiguan de 2012 à 2015					259	
Tiguan de 2016 à 2020					249	
Tiguan de 2021 à 2023					249	
Tiguan depuis 2024					279	
Tiguan Allspace de 2018 à 2021					249	
Tiguan Allspace depuis 2022					249	
Contrôler et régler la géométrie sur les véhicules avec système d'assistance						
Comprend : Le travail effectué sur un appareil de géométrie électronique, réglage du train avant et arrière sur véhicule avec système d'assistance, la fourniture d'une fiche de résultats.						
Tiguan de 2012 à 2015					359	
Tiguan de 2016 à 2020 avec caméra					379	
· Avec ACC					389	
· Avec ACC et caméra					449	
Tiguan Allspace de 2018 à 2021 avec caméra					379	
· Avec ACC					389	
· Avec ACC et caméra					449	
Tiguan de 2021 à 2023 avec caméra					379	
· Avec ACC					389	
· Avec ACC et caméra					449	
Tiguan depuis 2024 avec caméra					389	
· Avec ACC					399	
· ACC et caméra					469	
Tiguan Allspace depuis 2022 avec caméra					389	
· Avec ACC					389	
· Avec ACC et caméra					449	



Tiguan

L'entretien

Thermique

Hybride

Électrique

Les tarifs

Up! / e-Up! / Fox

Polo

Golf VI / Golf Plus / Jetta

Golf VII / Golf Sportsvan / e-Golf

Golf VIII

Scirocco / Eos

New Beetle /Coccinelle

Passat / Passat CC / CC

Arteon

Touran / Sharan

Tiguan

T-Cross

Taigo

T-Roc

Touareg

ID.3

ID.4

ID.5

ID.7

Les opérations complémentaires

LA GÉOMÉTRIE

Puissance moteur en kW (Rubrique P.2 de votre carte grise)	Diesel			Essence		
	≤ 110ch 47 à 81 kW	> 110ch 85 à 176 kW	6 cylindres	≤ 116ch 40 à 85 kW	> 116ch 90 à 199 kW	5-6 cylindres

Remplacer un soufflet de transmission côté roue

Comprend : La main-d'œuvre, le kit de soufflet de transmission côté roue.

Tiguan jusqu'à 2011	239	219			219	
Tiguan de 2012 à 2015		209			209	
· Equipement PR-G1D		219				
· Equipement PR-G0K-G1A	239	239			239	
Tiguan de 2016 à 2020		289			289	
Tiguan de 2021 à 2023		279			289	
· Tiguan 4motion de 2021 à 2023		319				
Tiguan depuis 2024		289			279	
Tiguan Allspace depuis 2022		249			249	
· Equipement PR-G0K / PR-G1C jusqu'au 26/07/2021		289			289	
Tiguan Allspace de 2018 à 2021		279			299	
· Equipement PR-G1C-G1D		299				

Remplacer le roulement de roue avant 1 côté

Comprend : La main-d'œuvre, le kit de roulement de roue avant.

Tiguan jusqu'à 2011		409	
Tiguan de 2012 à 2015		409	
Tiguan de 2016 à 2020		449	
Tiguan de 2021 à 2023		439	
Tiguan depuis 2024		469	
· Tiguan 4motion depuis 2024		469	
Tiguan Allspace de 2018 à 2021		509	
Tiguan Allspace depuis 2022		429	

Puissance moteur en kW (Rubrique P.2 de votre carte grise)	Diesel			Essence		
	≤ 110ch 47 à 81 kW	> 110ch 85 à 176 kW	6 cylindres	≤ 116ch 40 à 85 kW	> 116ch 90 à 199 kW	5-6 cylindres

Remplacer le roulement de roue arrière 1 côté

Comprend : La main-d'œuvre, le kit de roulement de roue arrière.

Tiguan jusqu'à 2011		439	
· Tiguan 4motion jusqu'à 2011		559	
Tiguan de 2012 à 2015		449	
· 4motion jusqu'au 13/07/2015		459	
· 4motion depuis le 14/07/2015		509	
Tiguan de 2016 à 2020		459	
· Tiguan 4motion de 2016 à 2020		639	
Tiguan de 2021 à 2023		449	
Tiguan depuis 2024		429	
· Tiguan 4motion depuis 2024		619	
Tiguan Allspace de 2018 à 2021		499	
· Tiguan Allspace 4motion de 2018 à 2021		599	
Tiguan Allspace depuis 2022		449	
· Tiguan Allspace 4motion depuis 2022		599	

Calibrage des systèmes d'aide à la conduite (en complément d'un remplacement de pare-brise)

Comprend : Le calibrage des systèmes d'aide à la conduite (en complément d'un remplacement de pare-brise).

Tiguan de 2012 à 2015		219
Tiguan de 2016 à 2020		189
Tiguan de 2021 à 2023		219
Tiguan depuis 2024		219
Tiguan Allspace de 2018 à 2021		219
Tiguan Allspace depuis 2022		219



Tiguan

L'entretien

Thermique

Hybride

Électrique

Les tarifs

Up! / e-Up! / Fox

Polo

Golf VI / Golf Plus / Jetta

Golf VII / Golf Sportsvan / e-Golf

Golf VIII

Scirocco / Eos

New Beetle / Coccinelle

Passat / Passat CC / CC

Arteon

Touran / Sharan

Tiguan

T-Cross

Taigo

T-Roc

Touareg

ID.3

ID.4

ID.5

ID.7

Les opérations complémentaires

LES AMORTISSEURS

Remplacer 2 amortisseurs avant

Comprend : La main-d'œuvre, 2 amortisseurs avant (excepté amortisseurs sport ou électronique), 2 butées de caoutchouc, 2 cache-poussière, visserie.

Tiguan jusqu'à 2011	809
Tiguan de 2012 à 2015	789
· Equipement PR-G34-G73	809
· Equipement PR-G02-LO5	829
Tiguan de 2016 jusqu'au 06/11/2017	879
· Depuis le 07/11/2017 à 2020	919
Tiguan de 2021 à 2023	919
Tiguan depuis 2024	959
Tiguan Allspace de 2018 à 2021	879
· Equipement PR-G06-G07	929
Tiguan Allspace depuis 2022	879
· Equipement PR-G06-G07	929

Remplacer 2 amortisseurs arrière

Comprend : La main-d'œuvre, 2 amortisseurs arrière (excepté amortisseurs sport ou électronique), 2 butées de caoutchouc, 2 cache-poussière, visserie.

Tiguan jusqu'à 2011	609
· Equipement PR-1JL+OYG+OYH	929
Tiguan de 2012 à 2015	619
· Equipement PR-1JL+OYG+OYH / jusqu'au 07/11/2011	939
Tiguan de 2021 à 2023	619
Tiguan de 2016 à 2020	619
· Tiguan 4motion de 2016 à 2020	639
Tiguan depuis 2024	689
Tiguan Allspace de 2018 à 2021	619
· Equipement 1JH-1JX+1X1	669
· Equipement PR-1JA+1X0	669
· Equipement PR-1JA+1X1	719
Tiguan Allspace depuis 2022	669
· Equipement PR-1JA	719

LE FREINAGE

Remplacer les plaquettes de frein avant

Comprend : La main-d'œuvre, les plaquettes de frein avant (hors GTI).

Tiguan jusqu'à 2011	299
· Equipement PR-1ZD Disques 312x25mm	319
Tiguan de 2012 à 2015	299
· Equipement PR-1ZD Disques 312x25mm	319
Tiguan de 2016 à 2020	269
· Equipement PR-1ZD-1ZL Disques 312x25mm	269
· Equipement PR-1LA-1LW Disques 340x30mm	419
· Equipement PR-1ZW Disques 357x34mm	479
Tiguan de 2021 à 2023	269
· Equipement PR-1LA-1LW Disques 340x30mm	419
· Equipement PR-1ZW Disques 357x34mm	479
Tiguan depuis 2024	299
· Equipement PR-1ZI Disques 340x30mm	309
Tiguan Allspace de 2018 à 2021	409
· Equipement PR-1LA-1LW / Disques 314x30mm	449
Tiguan Allspace depuis 2022	409
· Equipement PR-1LA-1LW / Disques 314x30mm	419

Remplacer les disques et les plaquettes de frein avant

Comprend : La main-d'œuvre, les plaquettes de frein avant, les disques de frein avant (hors GTI).

Tiguan jusqu'à 2011	659
· Equipement PR-1ZD Disques 312x25mm	689
Tiguan de 2012 à 2015	659
· Equipement PR-1ZD Disques 312x25mm	689
Tiguan de 2016 à 2020	639
· Equipement PR-1ZD-1ZL Disques 312x25mm	649
· Equipement PR-1LW Disques 340x30mm	859
· Equipement PR-1LA Disques 340x30mm	1059
· Equipement PR-1ZW Disques 357x34mm	1249
Tiguan de 2021 à 2023	639
· Equipement PR-1LW Disques 340x30mm	839
· Equipement PR-1LA / Disques 340x30mm	1049
· Equipement PR-1ZW Disques 357x34mm	1219
Tiguan depuis 2024	699
· Equipement PR-1ZI Disques 340x30mm	959
Tiguan Allspace de 2018 à 2021	839
· Equipement PR-1LA-1LW / Disques 314x30mm	869
· Equipement PR-1LB Disques 340x30mm	1039
· Equipement PR-1LA Disques 340x30mm jusqu'au 06/08/2018	1069
· Equipement PR-1LA Disques 340x30mm depuis le 07/08/2018	1089
Tiguan Allspace depuis 2022	849
· Equipement PR-1LB Disques 340x30mm	1039
· Equipement PR-1LA Disques 340x30mm	1059



Tiguan

L'entretien

Thermique

Hybride

Électrique

Les tarifs

Up! / e-Up! / Fox

Polo

Golf VI / Golf Plus / Jetta

Golf VII / Golf Sportsvan / e-Golf

Golf VIII

Scirocco / Eos

New Beetle /Coccinelle

Passat / Passat CC / CC

Arteon

Touran / Sharan

Tiguan

T-Cross

Taigo

T-Roc

Touareg

ID.3

ID.4

ID.5

ID.7

Les opérations complémentaires

LE FREINAGE

Remplacer les plaquettes de frein arrière

Comprend : La main-d'œuvre, les plaquettes de frein arrière.

Tiguan jusqu'à 2011	239
Tiguan de 2012 à 2015	239
Tiguan de 2016 à 2020	249
· Equipement PR-1KZ-2EW-2ER-2EV	279
Tiguan de 2021 à 2023	249
· Equipement PR-1KZ-2ER-2EV	269
· Equipement PR-2EW	279
Tiguan depuis 2024	269
· Equipement PR-1KZ Disques 310x22mm	279
Tiguan Allspace de 2018 à 2021	249
· Equipement PR-1KZ-2ER-2EV Disques 310x22mm	279
Tiguan Allspace depuis 2022	259
· Equipement PR-1KZ-2ER-2EV	279

Remplacer les disques et les plaquettes de frein arrière

Comprend : La main-d'œuvre, les plaquettes de frein arrière, les disques de frein arrière.

Tiguan jusqu'à 2011	509
· Equipement PR-1KU Disques 282x12mm	509
Tiguan de 2012 à 2015	509
Tiguan de 2016 à 2020	579
· Equipement PR-1KZ-2EW-2ER-2EV	659
Tiguan de 2021 à 2023	579
· Equipement PR-1KZ-2ER-2EV	659
· Equipement PR-2EW	669
Tiguan depuis 2024	599
· Equipement PR-1KZ Disques 310x22mm	649
Tiguan Allspace de 2018 à 2021	589
· Equipement PR-1KZ-2ER-2EV Disques 310x22mm	659
Tiguan Allspace depuis 2022	589
· Equipement PR-2ER-2EV	659

Remplacer les flexibles de frein avant

Comprend : La main-d'œuvre, les flexibles de frein avant, la purge et l'ajout de liquide de frein.

Tiguan jusqu'à 2011	219
Tiguan de 2012 à 2015	219
Tiguan de 2016 à 2020	249
· Equipement PR-OFA-OFW	259
Tiguan de 2021 à 2023	249
· Equipement PR-OFA-OFW	259
Tiguan depuis 2024	249
Tiguan Allspace de 2018 à 2021	249
Tiguan Allspace depuis 2022	249

Remplacer les flexibles de frein arrière

Comprend : La main-d'œuvre, les flexibles de frein arrière, la purge et l'ajout de liquide de frein.

Tiguan jusqu'à 2011	239
Tiguan de 2012 à 2015	239
Tiguan de 2016 à 2020	219
Tiguan de 2021 à 2023	219
Tiguan depuis 2024	219
Tiguan Allspace de 2018 à 2021	219
Tiguan Allspace depuis 2022	219

LA CLIMATISATION

Remplacer le filtre à pollen

Comprend : La main-d'œuvre, le filtre à pollen, le filtre à charbon actif ou anti-allergène selon modèle.

Tiguan jusqu'à 2011	69
Tiguan de 2012 à 2015	69
Tiguan de 2016 à 2020	69
Tiguan de 2021 à 2023	69
Tiguan depuis 2024	69
Tiguan Allspace de 2018 à 2021	69
Tiguan Allspace depuis 2022	69

Nettoyer le circuit de climatisation et remplacer le filtre à pollen

Comprend : La main-d'œuvre, le filtre à pollen, le filtre à charbon actif ou anti-allergène selon modèle, un nettoyeur désodorisant, antiseptique et antibactérien.

Tiguan jusqu'à 2011	119
Tiguan de 2012 à 2015	119
Tiguan de 2016 à 2020	119
Tiguan de 2021 à 2023	119
Tiguan depuis 2024	119
Tiguan Allspace de 2018 à 2021	119
Tiguan Allspace depuis 2022	119

Recharge en gaz du circuit de climatisation et remplacer le filtre à pollen

Comprend : La main-d'œuvre, la charge de gaz, le filtre à pollen, le filtre à charbon actif ou anti-allergène, selon modèle.

Tiguan jusqu'à 2011	199
Tiguan de 2012 à 2015	199
Tiguan de 2016 à 2020	249
Tiguan de 2021 à 2023	249
Tiguan depuis 2024	249
Tiguan Allspace de 2018 à 2021	249
Tiguan Allspace depuis 2022	249



L'entretien

Thermique

Hybride

Électrique

Les tarifs

Up! / e-Up! / Fox

Polo

Golf VI / Golf Plus / Jetta

Golf VII / Golf Sportsvan / e-Golf

Golf VIII

Scirocco / Eos

New Beetle /Coccinelle

Passat / Passat CC / CC

Arteon

Touran / Sharan

Tiguan

T-Cross

Taigo

T-Roc

Touareg

ID.3

ID.4

ID.5

ID.7

Les opérations complémentaires



T-Cross



LE SERVICE ENTRETIEN

	Diesel	Essence
Service vidange variable		

Comprend : La main-d'œuvre, les pièces remplacées et les points de contrôle préconisés par le constructeur.

T-Cross de 2019 à 2023	239	229
· Moteurs 1.5 TSI		239
T-Cross depuis 2024		229
· Moteurs 1.5 TSI		239

Service entretien variable 30 000 km avec balais d'essuie-glaces		
---	--	--

Comprend : La main-d'œuvre, les pièces remplacées et les points de contrôle préconisés par le constructeur.

T-Cross jusqu'à 2020	339	319
· T-Cross de 2021 à 2023	369	349
· Moteurs 1.5 TSI de 2021 à 2023		359
T-Cross depuis 2024		349
· Moteurs 1.5 TSI depuis 2024		359

Service entretien variable 30 000 km sans balais d'essuie-glaces		
---	--	--

Comprend : La main-d'œuvre, les pièces remplacées et les points de contrôle préconisés par le constructeur.

T-Cross jusqu'à 2020	279	259
· T-Cross de 2021 à 2023	309	289
· Moteurs 1.5 TSI de 2021 à 2023		299
T-Cross depuis 2024		289
· Moteurs 1.5 TSI depuis 2024		299

Service entretien variable 60 000 km avec balais d'essuie-glaces		
---	--	--

Comprend : La main-d'œuvre, les pièces remplacées et les points de contrôle préconisés par le constructeur.

T-Cross de 2019 à 2023	439	599
· Moteurs 116ch TSI		609
· Moteurs 150ch TSI		639
T-Cross depuis 2024		589
· Moteurs 116ch TSI		619
· Moteurs 150ch TSI		639

T-Cross

L'entretien

Thermique

Hybride

Électrique

Les tarifs

Up! / e-Up! / Fox

Polo

Golf VI / Golf Plus / Jetta

Golf VII / Golf Sportsvan / e-Golf

Golf VIII

Scirocco / Eos

New Beetle /Coccinelle

Passat / Passat CC / CC

Arteon

Touran / Sharan

Tiguan

T-Cross

Taigo

T-Roc

Touareg

ID.3

ID.4

ID.5

ID.7

Les opérations complémentaires



LE SERVICE ENTRETIEN

	Diesel	Essence
Service entretien variable 60 000 km sans balais d'essuie-glaces		

Comprend : La main-d'œuvre, les pièces remplacées et les points de contrôle préconisés par le constructeur.

T-Cross de 2019 à 2023	379	539
· Moteurs 116ch TSI		549
· Moteurs 150ch TSI		579
T-Cross depuis 2024		529
· Moteurs 116ch TSI		559
· Moteurs 150ch TSI		579

Service entretien variable 90 000 km avec balais d'essuie-glaces		
---	--	--

Comprend : La main-d'œuvre, les pièces remplacées et les points de contrôle préconisés par le constructeur.

T-Cross jusqu'à 2020	509	389
· T-Cross de 2021 à 2023	539	419
T-Cross depuis 2024		409

Service entretien variable 90 000 km sans balais d'essuie-glaces		
---	--	--

Comprend : La main-d'œuvre, les pièces remplacées et les points de contrôle préconisés par le constructeur.

T-Cross jusqu'à 2020	459	319
· T-Cross de 2021 à 2023	489	359
T-Cross depuis 2024		349

	Diesel	Essence
Service entretien variable 180 000 km avec balais d'essuie-glaces		

Comprend : La main-d'œuvre, les pièces remplacées et les points de contrôle préconisés par le constructeur.

T-Cross de 2019 à 2023	609	659
· Moteurs 116-150ch TSI		679
T-Cross depuis 2024		619
· Moteurs 116-150ch TSI		669

Service entretien variable 180 000 km sans balais d'essuie-glaces		
--	--	--

Comprend : La main-d'œuvre, les pièces remplacées et les points de contrôle préconisés par le constructeur.

T-Cross de 2019 à 2023	549	599
· Moteurs 116-150ch TSI		609
T-Cross depuis 2024		559
· Moteurs 116-150ch TSI		599

LE SERVICE ENTRETIEN SANS VIDANGE

Service entretien sans vidange (hors 60 000 km)

Comprend : La main-d'œuvre, les points de contrôle préconisés par le constructeur.

T-Cross jusqu'à 2020	79
· T-Cross de 2021 à 2023	109
T-Cross depuis 2024	109

Service entretien étendu sans vidange (tous les 60 000 km)

Comprend : La main-d'œuvre, les points de contrôle préconisés par le constructeur.

T-Cross jusqu'à 2020	109
-----------------------------	-----

T-Cross

L'entretien

Thermique

Hybride

Électrique

Les tarifs

Up! / e-Up! / Fox

Polo

Golf VI / Golf Plus / Jetta

Golf VII / Golf Sportsvan / e-Golf

Golf VIII

Scirocco / Eos

New Beetle /Coccinelle

Passat / Passat CC / CC

Arteon

Touran / Sharan

Tiguan

T-Cross

Taigo

T-Roc

Touareg

ID.3

ID.4

ID.5

ID.7

Les opérations complémentaires

LES COURROIES

Puissance moteur en kW (Rubrique P.2 de votre carte grise)	Diesel			Essence		
	≤ 110ch 47 à 81 kW	> 110ch 85 à 176 kW	6 cylindres	≤ 116ch 40 à 85 kW	> 116ch 90 à 199 kW	5-6 cylindres

Remplacer le kit courroie de distribution

Comprend : La main-d'œuvre, le kit (1 ou 2 courroies, galets tendeurs et d'inversion, tendeur hydraulique, vis, selon moteur).

T-Cross de 2019 à 2023	779			1059	1199	
· Moteurs DLAA-DLAC				1149		
T-Cross depuis 2024				869	1199	
· Moteurs DUSA-DUSB				1059		

Remplacer le kit courroie de distribution et la pompe à eau

Comprend : La main-d'œuvre, la pompe à eau, le liquide de refroidissement, le kit (1 ou 2 courroies, galets tendeurs et d'inversion, tendeur hydraulique, vis, selon moteur).

T-Cross de 2019 à 2023	1229					
-------------------------------	------	--	--	--	--	--

Remplacer la courroie d'alternateur avec climatisation

Comprend : La main-d'œuvre, la courroie d'alternateur.

T-Cross de 2019 à 2023	99			99	99	
T-Cross depuis 2024				99	99	

Remplacer la courroie d'alternateur avec climatisation lors du changement du kit de distribution

Comprend : La main-d'œuvre, la courroie d'alternateur.

T-Cross de 2019 à 2023	49			49	49	
T-Cross depuis 2024				49	49	

Remplacer la courroie de pompe à eau

Comprend : La main-d'œuvre, la courroie de pompe à eau, le liquide de refroidissement antigel.

T-Cross de 2019 à 2023				349	349	
T-Cross depuis 2024				349	349	

LES OPÉRATIONS COMPLÉMENTAIRES

Puissance moteur en kW (Rubrique P.2 de votre carte grise)	Diesel			Essence		
	≤ 110ch 47 à 81 kW	> 110ch 85 à 176 kW	6 cylindres	≤ 116ch 40 à 85 kW	> 116ch 90 à 199 kW	5-6 cylindres

Remplacer le liquide de refroidissement

Comprend : La main-d'œuvre, le liquide de refroidissement antigel.

T-Cross				199		
----------------	--	--	--	-----	--	--

Contrôler et remplacer la batterie

Comprend : La main-d'œuvre, la batterie.

T-Cross Batterie 49 Ah				299		
· Batterie 59 Ah				339		
· Batterie 70 Ah				369		

Remplacer les balais d'essuie-glaces avant

Comprend : La main-d'œuvre, 2 balais d'essuie-glaces avant.

T-Cross de 2019 à 2023				69		
T-Cross depuis 2024				69		

Remplacer le balai d'essuie-glace arrière

Comprend : La main-d'œuvre, 1 balai d'essuie-glace arrière.

T-Cross de 2019 à 2023				29		
T-Cross depuis 2024				29		

Remplacer le filtre à air

Comprend : La main-d'œuvre, le filtre à air.

T-Cross de 2019 à 2023		69		59		
· Moteurs 1.5 TSI				69		
T-Cross depuis 2024				69		



T-Cross

L'entretien

Thermique

Hybride

Électrique

Les tarifs

Up! / e-Up! / Fox

Polo

Golf VI / Golf Plus / Jetta

Golf VII / Golf Sportsvan / e-Golf

Golf VIII

Scirocco / Eos

New Beetle /Coccinelle

Passat / Passat CC / CC

Arteon

Touran / Sharan

Tiguan

T-Cross

Taigo

T-Roc

Touareg

ID.3

ID.4

ID.5

ID.7

Les opérations complémentaires

LES OPÉRATIONS COMPLÉMENTAIRES

Puissance moteur en kW (Rubrique P.2 de votre carte grise)	Diesel			Essence		
	≤ 110ch 47 à 81 kW	> 110ch 85 à 176 kW	6 cylindres	≤ 116ch 40 à 85 kW	> 116ch 90 à 199 kW	5-6 cylindres

Remplacer le filtre à gazole

Comprend : La main-d'œuvre, le filtre à gazole.

T-Cross de 2019 à 2023	119				
-------------------------------	-----	--	--	--	--

Remplacer les bougies de préchauffage

Comprend : La main-d'œuvre, les bougies de préchauffage.

T-Cross de 2019 à 2023	379				
-------------------------------	-----	--	--	--	--

Remplacer les bougies d'allumage

Comprend : La main-d'œuvre, les bougies d'allumage.

T-Cross de 2019 à 2023			169	209	
· Moteurs 116ch TSI			189		
T-Cross depuis 2024			169	219	

Remplacer la pompe à eau

Comprend : La main-d'œuvre, la pompe à eau, la courroie selon moteur, le liquide de refroidissement antigel.

T-Cross de 2019 à 2023	699			709	739
T-Cross depuis 2024				809	849

Remplissage complet du réservoir AdBlue®

Comprend : La main-d'œuvre, le liquide AdBlue® (remplissage complet).

T-Cross de 2019 à 2023	25				
-------------------------------	----	--	--	--	--

LA GÉOMÉTRIE

Puissance moteur en kW (Rubrique P.2 de votre carte grise)	Diesel			Essence		
	≤ 110ch 47 à 81 kW	> 110ch 85 à 176 kW	6 cylindres	≤ 116ch 40 à 85 kW	> 116ch 90 à 199 kW	5-6 cylindres

Contrôler et régler la géométrie

Comprend : Le travail effectué sur un appareil de géométrie équipé de 4 têtes de lecture, réglage du train avant et arrière en fonction du véhicule, (hors ACC et Lane assist), la fourniture d'une fiche de résultats.

T-Cross de 2019 à 2023	189				
T-Cross depuis 2024	219				

Contrôler et régler la géométrie sur les véhicules avec système d'assistance

Comprend : Le travail effectué sur un appareil de géométrie électronique, réglage du train avant et arrière sur véhicule avec système d'assistance, la fourniture d'une fiche de résultats.

T-Cross de 2019 à 2023 avec caméra				319	
· Avec ACC				339	
· Avec ACC et caméra				399	
T-Cross depuis 2024				319	
· Avec ACC				339	
· Avec ACC et caméra				399	

Remplacer un soufflet de transmission côté roue

Comprend : La main-d'œuvre, le kit de soufflet de transmission côté roue.

T-Cross de 2019 à 2023	239			229	239
T-Cross depuis 2024				229	239
· Equipement PR-GOC+OEM				209	

Remplacer le roulement de roue avant 1 côté

Comprend : La main-d'œuvre, le kit de roulement de roue avant.

T-Cross de 2019 à 2023	559				
T-Cross depuis 2024	549				



T-Cross

L'entretien

Thermique

Hybride

Électrique

Les tarifs

Up! / e-Up! / Fox

Polo

Golf VI / Golf Plus / Jetta

Golf VII / Golf Sportsvan / e-Golf

Golf VIII

Scirocco / Eos

New Beetle / Coccinelle

Passat / Passat CC / CC

Arteon

Touran / Sharan

Tiguan

T-Cross

Taigo

T-Roc

Touareg

ID.3

ID.4

ID.5

ID.7

Les opérations complémentaires



LA GÉOMÉTRIE

Remplacer le roulement de roue arrière 1 côté

Comprend : La main-d'œuvre, le kit de roulement de roue arrière.

T-Cross de 2019 à 2023 389

· Avec disques de frein 409

T-Cross depuis 2024 389

· Avec disques de frein 409

Calibrage des systèmes d'aide à la conduite (en complément d'un remplacement de pare-brise)

Comprend : Le calibrage des systèmes d'aide à la conduite (en complément d'un remplacement de pare-brise).

T-Cross de 2019 à 2023 189

T-Cross depuis 2024 189

LES AMORTISSEURS

Remplacer 2 amortisseurs avant

Comprend : La main-d'œuvre, 2 amortisseurs avant (excepté amortisseurs sport ou électronique), 2 butées de caoutchouc, 2 cache-poussière, visserie.

T-Cross de 2019 à 2023 809

T-Cross depuis 2024 869

Remplacer 2 amortisseurs arrière

Comprend : La main-d'œuvre, 2 amortisseurs arrière (excepté amortisseurs sport ou électronique), 2 butées de caoutchouc, 2 cache-poussière, visserie.

T-Cross de 2019 à 2023 509

T-Cross depuis 2024 519

LE FREINAGE

Remplacer les plaquettes de frein avant

Comprend : La main-d'œuvre, les plaquettes de frein avant (hors GTI).

T-Cross de 2019 à 2023 229

· Equipement PR-1ZP Disques 276x24mm 239

T-Cross depuis 2024 229

· Equipement PR-1ZP Disques 276x24mm 239

Remplacer les disques et les plaquettes de frein avant

Comprend : La main-d'œuvre, les plaquettes de frein avant, les disques de frein avant (hors GTI).

T-Cross de 2019 à 2023 529

T-Cross depuis 2024 529

· Equipement PR-1ZP Disques 276x24mm 529

Remplacer les plaquettes de frein arrière

Comprend : La main-d'œuvre, les plaquettes de frein arrière.

T-Cross de 2019 à 2023 229

T-Cross depuis 2024 209

Remplacer les disques et les plaquettes de frein arrière

Comprend : La main-d'œuvre, les plaquettes de frein arrière, les disques de frein arrière.

T-Cross de 2019 à 2023 469

T-Cross depuis 2024 439

T-Cross

L'entretien

Thermique

Hybride

Électrique

Les tarifs

Up! / e-Up! / Fox

Polo

Golf VI / Golf Plus / Jetta

Golf VII / Golf Sportsvan / e-Golf

Golf VIII

Scirocco / Eos

New Beetle /Coccinelle

Passat / Passat CC / CC

Arteon

Touran / Sharan

Tiguan

T-Cross

Taigo

T-Roc

Touareg

ID.3

ID.4

ID.5

ID.7

Les opérations complémentaires



LE FREINAGE

Remplacer les flexibles de frein avant

Comprend : La main-d'œuvre, les flexibles de frein avant, la purge et l'ajout de liquide de frein.

T-Cross de 2019 à 2023 209

T-Cross depuis 2024 209

Remplacer les flexibles de frein arrière

Comprend : La main-d'œuvre, les flexibles de frein arrière, la purge et l'ajout de liquide de frein.

T-Cross de 2019 à 2023 179

T-Cross depuis 2024 169

Régler et dépolssiérer les freins à tambour

Comprend : La dépose des tambours, le dépolssiérage, le réglage, la bombe de nettoyeur de frein.

T-Cross de 2019 à 2023 109

T-Cross depuis 2024 109

Remplacer les garnitures de frein arrière à tambour

Comprend : La main-d'œuvre, les deux cylindres de roues, le kit de segments de frein arrière, les goupilles de moyeu arrière, la graisse et la bombe de nettoyeur de frein, la purge et l'ajout de liquide de frein.

T-Cross de 2019 à 2023 739

T-Cross depuis 2024 739

LA CLIMATISATION

Remplacer le filtre à pollen

Comprend : La main-d'œuvre, le filtre à pollen, le filtre à charbon actif ou anti-allergène selon modèle.

T-Cross de 2019 à 2023 69

T-Cross depuis 2024 69

Nettoyer le circuit de climatisation et remplacer le filtre à pollen

Comprend : La main-d'œuvre, le filtre à pollen, le filtre à charbon actif ou anti-allergène selon modèle, un nettoyeur désodorisant, antiseptique et antibactérien.

T-Cross de 2019 à 2023 119

T-Cross depuis 2024 119

Recharge en gaz du circuit de climatisation et remplacer le filtre à pollen

Comprend : La main-d'œuvre, la charge de gaz, le filtre à pollen, le filtre à charbon actif ou anti-allergène, selon modèle.

T-Cross de 2019 à 2023 249

T-Cross depuis 2024 249

L'entretien

Thermique

Hybride

Électrique

Les tarifs

Up! / e-Up! / Fox

Polo

Golf VI / Golf Plus / Jetta

Golf VII / Golf Sportsvan
/ e-Golf

Golf VIII

Scirocco / Eos

New Beetle /Coccinelle

Passat / Passat CC / CC

Arteon

Touran / Sharan

Tiguan

T-Cross

Taigo

T-Roc

Touareg

ID.3

ID.4

ID.5

ID.7

Les opérations complémentaires



Taigo



LE SERVICE ENTRETIEN

	Essence
Service vidange variable	
Comprend : La main-d'œuvre, les pièces remplacées et les points de contrôle préconisés par le constructeur.	
Taigo	229
· Moteurs 1.5 TSI	239

Service entretien variable 30 000 km avec balais d'essuie-glaces	
Comprend : La main-d'œuvre, les pièces remplacées et les points de contrôle préconisés par le constructeur.	
Taigo	359
· Moteurs 1.5 TSI	369

Service entretien variable 30 000 km sans balais d'essuie-glaces	
Comprend : La main-d'œuvre, les pièces remplacées et les points de contrôle préconisés par le constructeur.	
Taigo	289
· Moteurs 1.5 TSI	299

Service entretien variable 60 000 km avec balais d'essuie-glaces	
Comprend : La main-d'œuvre, les pièces remplacées et les points de contrôle préconisés par le constructeur.	
Taigo	569
· Moteurs 116ch TSI	589
· Moteurs 150ch TSI	639

Taigo

L'entretien

Thermique

Hybride

Électrique

Les tarifs

Up! / e-Up! / Fox

Polo

Golf VI / Golf Plus / Jetta

Golf VII / Golf Sportsvan / e-Golf

Golf VIII

Scirocco / Eos

New Beetle /Coccinelle

Passat / Passat CC / CC

Arteon

Touran / Sharan

Tiguan

T-Cross

Taigo

T-Roc

Touareg

ID.3

ID.4

ID.5

ID.7

Les opérations complémentaires

LE SERVICE ENTRETIEN

	Essence
Service entretien variable 60 000 km sans balais d'essuie-glaces	

Comprend : La main-d'œuvre, les pièces remplacées et les points de contrôle préconisés par le constructeur.

Taigo	509
· Moteurs 116ch TSI	529
· Moteurs 150ch TSI	579

Service entretien variable 90 000 km avec balais d'essuie-glaces	
---	--

Comprend : La main-d'œuvre, les pièces remplacées et les points de contrôle préconisés par le constructeur.

Taigo	419
--------------	-----

Service entretien variable 90 000 km sans balais d'essuie-glaces	
---	--

Comprend : La main-d'œuvre, les pièces remplacées et les points de contrôle préconisés par le constructeur.

Taigo	359
--------------	-----

	Essence
Service entretien variable 180 000 km avec balais d'essuie-glaces	

Comprend : La main-d'œuvre, les pièces remplacées et les points de contrôle préconisés par le constructeur.

Taigo	639
· Moteurs 1.5 TSI	709

Service entretien variable 180 000 km sans balais d'essuie-glaces	
--	--

Comprend : La main-d'œuvre, les pièces remplacées et les points de contrôle préconisés par le constructeur.

Taigo	579
· Moteurs 1.5 TSI	639

LE SERVICE ENTRETIEN SANS VIDANGE

Service entretien sans vidange (hors 60 000 km)

Comprend : La main-d'œuvre, les points de contrôle préconisés par le constructeur.

Taigo	109
--------------	-----



Taigo

L'entretien

Thermique

Hybride

Électrique

Les tarifs

Up! / e-Up! / Fox

Polo

Golf VI / Golf Plus / Jetta

Golf VII / Golf Sportsvan / e-Golf

Golf VIII

Scirocco / Eos

New Beetle /Coccinelle

Passat / Passat CC / CC

Arteon

Touran / Sharan

Tiguan

T-Cross

Taigo

T-Roc

Touareg

ID.3

ID.4

ID.5

ID.7

Les opérations complémentaires



LES COURROIES

Puissance moteur en kW (Rubrique P.2 de votre carte grise)	Essence		
	≤ 116ch 40 à 85 kW	> 116ch 90 à 199 kW	5-6 cylindres

Remplacer le kit courroie de distribution

Comprend : La main-d'œuvre, le kit (1 ou 2 courroies, galets tendeurs et d'inversion, tendeur hydraulique, vis, selon moteur).

Taigo	929	1049	
--------------	-----	------	--

Remplacer la courroie d'alternateur avec climatisation

Comprend : La main-d'œuvre, la courroie d'alternateur.

Taigo	109	109	
--------------	-----	-----	--

Remplacer la courroie d'alternateur avec climatisation lors du changement du kit de distribution

Comprend : La main-d'œuvre, la courroie d'alternateur.

Taigo	49	49	
--------------	----	----	--

Remplacer la courroie de pompe à eau

Comprend : La main-d'œuvre, la courroie de pompe à eau, le liquide de refroidissement antigel.

Taigo	319	349	
· Moteurs 116ch	349		

LES OPÉRATIONS COMPLÉMENTAIRES

Puissance moteur en kW (Rubrique P.2 de votre carte grise)	Essence		
	≤ 116ch 40 à 85 kW	> 116ch 90 à 199 kW	5-6 cylindres

Remplacer le liquide de refroidissement

Comprend : La main-d'œuvre, le liquide de refroidissement antigel.

Taigo	199
--------------	-----

Contrôler et remplacer la batterie

Comprend : La main-d'œuvre, la batterie.

Taigo Batterie 49 Ah	299
· Batterie 59 Ah	339

Remplacer les balais d'essuie-glaces avant

Comprend : La main-d'œuvre, 2 balais d'essuie-glaces avant.

Taigo	69
--------------	----

Remplacer le balai d'essuie-glace arrière

Comprend : La main-d'œuvre, 1 balai d'essuie-glace arrière.

Taigo	29
--------------	----

Remplacer le filtre à air

Comprend : La main-d'œuvre, le filtre à air.

Taigo	79
--------------	----

L'entretien

Thermique

Hybride

Électrique

Les tarifs

Up! / e-Up! / Fox

Polo

Golf VI / Golf Plus / Jetta

Golf VII / Golf Sportsvan / e-Golf

Golf VIII

Scirocco / Eos

New Beetle / Coccinelle

Passat / Passat CC / CC

Arteon

Touran / Sharan

Tiguan

T-Cross

Taigo

T-Roc

Touareg

ID.3

ID.4

ID.5

ID.7

Les opérations complémentaires



LES OPÉRATIONS COMPLÉMENTAIRES

Puissance moteur en kW (Rubrique P.2 de votre carte grise)	Essence		
	≤ 116ch 40 à 85 kW	> 116ch 90 à 199 kW	5-6 cylindres

Remplacer les bougies d'allumage

Comprend : La main-d'œuvre, les bougies d'allumage.

Taigo	159	239	
· Moteurs 116ch TSI	179		

Remplacer la pompe à eau

Comprend : La main-d'œuvre, la pompe à eau, la courroie selon moteur, le liquide de refroidissement antigel.

Taigo	779	719	
· Moteurs 116ch TSI	719		

LA GÉOMÉTRIE

Puissance moteur en kW (Rubrique P.2 de votre carte grise)	Essence		
	≤ 116ch 40 à 85 kW	> 116ch 90 à 199 kW	5-6 cylindres

Contrôler et régler la géométrie

Comprend : Le travail effectué sur un appareil de géométrie équipé de 4 têtes de lecture, réglage du train avant et arrière en fonction du véhicule, (hors ACC et Lane assist), la fourniture d'une fiche de résultats.

Taigo	189		
--------------	-----	--	--

Contrôler et régler la géométrie sur les véhicules avec système d'assistance

Comprend : Le travail effectué sur un appareil de géométrie électronique, réglage du train avant et arrière sur véhicule avec système d'assistance, la fourniture d'une fiche de résultats.

Taigo avec ACC	339		
· Avec caméra	379		
· Avec ACC et caméra	439		

Remplacer un soufflet de transmission côté roue

Comprend : La main-d'œuvre, le kit de soufflet de transmission côté roue.

Taigo	259	259	
· Côté gauche	279	289	

Remplacer le roulement de roue avant 1 côté

Comprend : La main-d'œuvre, le kit de roulement de roue avant.

Taigo	559		
--------------	-----	--	--

Remplacer le roulement de roue arrière 1 côté

Comprend : La main-d'œuvre, le kit de roulement de roue arrière.

Taigo	379		
· Avec disques de frein	409		

Calibrage des systèmes d'aide à la conduite (en complément d'un remplacement de pare-brise)

Comprend : Le calibrage des systèmes d'aide à la conduite (en complément d'un remplacement de pare-brise).

Taigo	189		
--------------	-----	--	--

Taigo

L'entretien

Thermique

Hybride

Électrique

Les tarifs

Up! / e-Up! / Fox

Polo

Golf VI / Golf Plus / Jetta

Golf VII / Golf Sportsvan / e-Golf

Golf VIII

Scirocco / Eos

New Beetle /Coccinelle

Passat / Passat CC / CC

Arteon

Touran / Sharan

Tiguan

T-Cross

Taigo

T-Roc

Touareg

ID.3

ID.4

ID.5

ID.7

Les opérations complémentaires



LES AMORTISSEURS

Remplacer 2 amortisseurs avant

Comprend : La main-d'œuvre, 2 amortisseurs avant (excepté amortisseurs sport ou électronique), 2 butées de caoutchouc, 2 cache-poussière, visserie.

Taigo

859

Remplacer 2 amortisseurs arrière

Comprend : La main-d'œuvre, 2 amortisseurs arrière (excepté amortisseurs sport ou électronique), 2 butées de caoutchouc, 2 cache-poussière, visserie.

Taigo

629

LE FREINAGE

Remplacer les plaquettes de frein avant

Comprend : La main-d'œuvre, les plaquettes de frein avant (hors GTI).

Taigo

229

Remplacer les disques et les plaquettes de frein avant

Comprend : La main-d'œuvre, les plaquettes de frein avant, les disques de frein avant (hors GTI).

Taigo

499

Remplacer les plaquettes de frein arrière

Comprend : La main-d'œuvre, les plaquettes de frein arrière.

Taigo

209

Remplacer les disques et les plaquettes de frein arrière

Comprend : La main-d'œuvre, les plaquettes de frein arrière, les disques de frein arrière.

Taigo

429

Remplacer les flexibles de frein avant

Comprend : La main-d'œuvre, les flexibles de frein avant, la purge et l'ajout de liquide de frein.

Taigo

209

Remplacer les flexibles de frein arrière

Comprend : La main-d'œuvre, les flexibles de frein arrière, la purge et l'ajout de liquide de frein.

Taigo

149

Régler et dépolssiérer les freins à tambour

Comprend : La dépose des tambours, le dépolssiérage, le réglage, la bombe de nettoyant de frein.

Taigo

79

Remplacer les garnitures de frein arrière à tambour

Comprend : La main-d'œuvre, les deux cylindres de roues, le kit de segments de frein arrière, les goupilles de moyeu arrière, la graisse et la bombe de nettoyant de frein, la purge et l'ajout de liquide de frein.

Taigo

719

Taigo

L'entretien

Thermique

Hybride

Électrique

Les tarifs

Up! / e-Up! / Fox

Polo

Golf VI / Golf Plus / Jetta

Golf VII / Golf Sportsvan
/ e-Golf

Golf VIII

Scirocco / Eos

New Beetle /Coccinelle

Passat / Passat CC / CC

Arteon

Touran / Sharan

Tiguan

T-Cross

Taigo

T-Roc

Touareg

ID.3

ID.4

ID.5

ID.7

Les opérations complémentaires

LA CLIMATISATION

Remplacer le filtre à pollen

Comprend : La main-d'œuvre, le filtre à pollen, le filtre à charbon actif ou anti-allergène selon modèle.

Taigo

69

Nettoyer le circuit de climatisation et remplacer le filtre à pollen

Comprend : La main-d'œuvre, le filtre à pollen, le filtre à charbon actif ou anti-allergène selon modèle, un nettoyant désodorisant, antiseptique et antibactérien.

Taigo

119

Recharge en gaz du circuit de climatisation et remplacer le filtre à pollen

Comprend : La main-d'œuvre, la charge de gaz, le filtre à pollen, le filtre à charbon actif ou anti-allergène, selon modèle.

Taigo

249



L'entretien

Thermique

Hybride

Électrique

Les tarifs

Up! / e-Up! / Fox

Polo

Golf VI / Golf Plus / Jetta

Golf VII / Golf Sportsvan / e-Golf

Golf VIII

Scirocco / Eos

New Beetle /Coccinelle

Passat / Passat CC / CC

Arteon

Touran / Sharan

Tiguan

T-Cross

Taigo

T-Roc

Touareg

ID.3

ID.4

ID.5

ID.7

Les opérations complémentaires



T-Roc



LE SERVICE ENTRETIEN

	Diesel	Essence
Service vidange variable		

Comprend : La main-d'œuvre, les pièces remplacées et les points de contrôle préconisés par le constructeur.

T-Roc de 2018 à 2022	239	229
· Moteurs DTTC-DTRD-DTTA	259	
· Moteurs 2.0 TSI		279
· T-Roc Cabriolet de 2020 à 2022		259
T-Roc depuis 2023	259	239
· Moteurs 2.0 TSI		279
· T-Roc Cabriolet depuis 2023		259

Service entretien variable 30 000 km avec balais d'essuie-glaces

Comprend : La main-d'œuvre, les pièces remplacées et les points de contrôle préconisés par le constructeur.

T-Roc jusqu'à 2020	339	319
· Moteurs 1.5 TSI jusqu'à 2020		329
· Moteurs 2.0 TSI jusqu'à 2020		369
· T-Roc de 2021 à 2022	369	359
· Moteurs DTTC-DTRD-DTTA de 2021 à 2022	389	
· Moteurs 1.5 TSI de 2021 à 2022		359
· Moteurs 2.0 TSI de 2021 à 2022		409
· T-Roc Cabriolet de 2020 à 2022		369
T-Roc depuis 2023	389	359
· Moteurs 1.5 TSI		369
· Moteurs 2.0 TSI		409
· T-Roc Cabriolet depuis 2023		369

L'entretien

Thermique

Hybride

Électrique

Les tarifs

Up! / e-Up! / Fox

Polo

Golf VI / Golf Plus / Jetta

Golf VII / Golf Sportsvan / e-Golf

Golf VIII

Scirocco / Eos

New Beetle /Coccinelle

Passat / Passat CC / CC

Arteon

Touran / Sharan

Tiguan

T-Cross

Taigo

T-Roc

Touareg

ID.3

ID.4

ID.5

ID.7

Les opérations complémentaires



LE SERVICE ENTRETIEN

	Diesel	Essence
Service entretien variable 30 000 km sans balais d'essuie-glaces		

Comprend : La main-d'œuvre, les pièces remplacées et les points de contrôle préconisés par le constructeur.

	Diesel	Essence
T-Roc jusqu'à 2020	279	259
· Moteurs 1.5 TSI jusqu'à 2020		269
· Moteurs 2.0 TSI jusqu'à 2020		309
· T-Roc de 2021 à 2022	309	289
· Moteurs DTTC-DTRD-DTTA de 2021 à 2022	329	
· Moteurs 1.5 TSI de 2021 à 2022		299
· Moteurs 2.0 TSI de 2021 à 2022		339
· T-Roc Cabriolet de 2020 à 2022		309
T-Roc depuis 2023	329	289
· Moteurs 1.5 TSI		299
· Moteurs 2.0 TSI		339
· T-Roc Cabriolet depuis 2023		309

	Diesel	Essence
Service entretien variable 60 000 km avec balais d'essuie-glaces		

Comprend : La main-d'œuvre, les pièces remplacées et les points de contrôle préconisés par le constructeur.

	Diesel	Essence
T-Roc de 2018 à 2022	439	609
· Moteurs DTTC-DTRD-DTTA	459	
· Moteurs 1.5 TSI		649
· Moteurs 2.0 TSI		659
T-Roc depuis 2023	459	599
· Moteurs 2.0 TSI		659
· Moteurs 1.5 TSI		659

	Diesel	Essence
Service entretien variable 60 000 km sans balais d'essuie-glaces		

Comprend : La main-d'œuvre, les pièces remplacées et les points de contrôle préconisés par le constructeur.

	Diesel	Essence
T-Roc de 2018 à 2022	379	549
· Moteurs DTTC-DTRD-DTTA	389	
· Moteurs 1.5 TSI		589
· Moteurs 2.0 TSI		599
T-Roc depuis 2023	389	539
· Moteurs 2.0 TSI		589
· Moteurs 1.5 TSI		589

	Diesel	Essence
Service entretien variable 90 000 km avec balais d'essuie-glaces		

Comprend : La main-d'œuvre, les pièces remplacées et les points de contrôle préconisés par le constructeur.

	Diesel	Essence
T-Roc jusqu'à 2020	499	389
· Moteurs 2.0 TSI jusqu'à 2020		429
· T-Roc de 2021 à 2022	529	419
· Moteurs DTTA-DTTC-DTRD de 2021 à 2022	549	
· Moteurs 2.0 TSI de 2021 à 2022		459
T-Roc depuis 2023	549	429
· Moteurs 300ch TSI		459

	Diesel	Essence
Service entretien variable 90 000 km sans balais d'essuie-glaces		

Comprend : La main-d'œuvre, les pièces remplacées et les points de contrôle préconisés par le constructeur.

	Diesel	Essence
T-Roc jusqu'à 2020	439	319
· Moteurs 2.0 TSI jusqu'à 2020		359
· T-Roc de 2021 à 2022	469	359
· Moteurs DTTA-DTTC-DTRD de 2021 à 2022	489	
· Moteurs 2.0 TSI de 2021 à 2022		399
T-Roc depuis 2023	489	359
· Moteurs 300ch TSI		399

T-Roc

L'entretien

Thermique

Hybride

Électrique

Les tarifs

Up! / e-Up! / Fox

Polo

Golf VI / Golf Plus / Jetta

Golf VII / Golf Sportsvan / e-Golf

Golf VIII

Scirocco / Eos

New Beetle /Coccinelle

Passat / Passat CC / CC

Arteon

Touran / Sharan

Tiguan

T-Cross

Taigo

T-Roc

Touareg

ID.3

ID.4

ID.5

ID.7

Les opérations complémentaires



LE SERVICE ENTRETIEN

	Diesel	Essence
Service entretien variable 180 000 km avec balais d'essuie-glaces		

Comprend : La main-d'œuvre, les pièces remplacées et les points de contrôle préconisés par le constructeur.

T-Roc de 2018 à 2022	599	669
· Moteurs DTTC-DTRD-DTTA	619	
· Moteurs 1.5 TSI		709
· Moteurs 2.0 TSI		719
T-Roc depuis 2023	619	649
· Moteurs 1.5-2.0 TSI		699

	Diesel	Essence
Service entretien variable 180 000 km sans balais d'essuie-glaces		

Comprend : La main-d'œuvre, les pièces remplacées et les points de contrôle préconisés par le constructeur.

T-Roc de 2018 à 2022	539	609
· Moteurs DTTC-DTRD-DTTA	559	
· Moteurs 1.5 TSI		639
· Moteurs 2.0 TSI		649
T-Roc depuis 2023	559	589
· Moteurs 1.5-2.0 TSI		639

LE SERVICE ENTRETIEN SANS VIDANGE

Service entretien sans vidange (hors 60 000 km)

Comprend : La main-d'œuvre, les points de contrôle préconisés par le constructeur.

T-Roc jusqu'à 2020	79
· T-Roc depuis 2021	109
· T-Roc Cabriolet	129

Service entretien étendu sans vidange (tous les 60 000 km)

Comprend : La main-d'œuvre, les points de contrôle préconisés par le constructeur.

T-Roc de 2018 à 2020	109
-----------------------------	-----

L'entretien

Thermique

Hybride

Électrique

Les tarifs

Up! / e-Up! / Fox

Polo

Golf VI / Golf Plus / Jetta

Golf VII / Golf Sportsvan / e-Golf

Golf VIII

Scirocco / Eos

New Beetle /Coccinelle

Passat / Passat CC / CC

Arteon

Touran / Sharan

Tiguan

T-Cross

Taigo

T-Roc

Touareg

ID.3

ID.4

ID.5

ID.7

Les opérations complémentaires

LES COURROIES

Puissance moteur en kW (Rubrique P.2 de votre carte grise)	Diesel			Essence		
	≤ 110ch 47 à 81 kW	> 110ch 85 à 176 kW	6 cylindres	≤ 116ch 40 à 85 kW	> 116ch 90 à 199 kW	5-6 cylindres

Remplacer le kit courroie de distribution

Comprend : La main-d'œuvre, le kit (1 ou 2 courroies, galets tendeurs et d'inversion, tendeur hydraulique, vis, selon moteur).

	≤ 110ch 47 à 81 kW	> 110ch 85 à 176 kW	6 cylindres	≤ 116ch 40 à 85 kW	> 116ch 90 à 199 kW	5-6 cylindres
T-Roc de 2018 à 2022		869		989	1149	
· T-Roc moteur DFFA		929				
· T-Roc moteurs 110ch TSI				1039		
T-Roc Cabriolet de 2020 à 2022				949	1169	
· Moteurs 116ch TSI				1039		
T-Roc depuis 2023		859		1039	1149	
T-Roc Cabriolet depuis 2023				949	1169	

Remplacer le kit courroie de distribution et la pompe à eau

Comprend : La main-d'œuvre, la pompe à eau, le liquide de refroidissement, le kit (1 ou 2 courroies, galets tendeurs et d'inversion, tendeur hydraulique, vis, selon moteur).

	≤ 110ch 47 à 81 kW	> 110ch 85 à 176 kW	6 cylindres	≤ 116ch 40 à 85 kW	> 116ch 90 à 199 kW	5-6 cylindres
T-Roc de 2018 à 2022		1289				
· Moteur DFFA		1369				
T-Roc depuis 2023		1279				

Puissance moteur en kW (Rubrique P.2 de votre carte grise)	Diesel			Essence		
	≤ 110ch 47 à 81 kW	> 110ch 85 à 176 kW	6 cylindres	≤ 116ch 40 à 85 kW	> 116ch 90 à 199 kW	5-6 cylindres

Remplacer la courroie d'alternateur avec climatisation

Comprend : La main-d'œuvre, la courroie d'alternateur.

	≤ 110ch 47 à 81 kW	> 110ch 85 à 176 kW	6 cylindres	≤ 116ch 40 à 85 kW	> 116ch 90 à 199 kW	5-6 cylindres
T-Roc de 2018 à 2022		109		109	109	
· moteurs 110ch TSI				69		
· Moteurs 2.0 TSI					119	
T-Roc Cabriolet de 2020 à 2022				139	129	
T-Roc depuis 2023		109		69	109	
· Moteurs 116ch TSI					129	
T-Roc Cabriolet depuis 2023				139	129	

Remplacer la courroie d'alternateur avec climatisation lors du changement du kit de distribution

Comprend : La main-d'œuvre, la courroie d'alternateur.

	≤ 110ch 47 à 81 kW	> 110ch 85 à 176 kW	6 cylindres	≤ 116ch 40 à 85 kW	> 116ch 90 à 199 kW	5-6 cylindres
T-Roc de 2018 à 2022		59		59	59	
T-Roc Cabriolet de 2020 à 2022				59	59	
T-Roc depuis 2023		59		59	59	
T-Roc Cabriolet depuis 2023				59	59	

Remplacer la courroie de pompe à eau

Comprend : La main-d'œuvre, la courroie de pompe à eau, le liquide de refroidissement antigel.

	≤ 110ch 47 à 81 kW	> 110ch 85 à 176 kW	6 cylindres	≤ 116ch 40 à 85 kW	> 116ch 90 à 199 kW	5-6 cylindres
T-Roc de 2018 à 2022				359	329	
· Moteurs 2.0 TSI					379	
· Moteurs 110ch TSI				329		
T-Roc Cabriolet de 2020 à 2022				329	329	
· Moteurs 116 ch TSI				359		
T-Roc depuis 2023				329	329	
· Moteurs 2.0 TSI					379	
T-Roc Cabriolet depuis 2023				329	329	



L'entretien

Thermique

Hybride

Électrique

Les tarifs

Up! / e-Up! / Fox

Polo

Golf VI / Golf Plus / Jetta

Golf VII / Golf Sportsvan / e-Golf

Golf VIII

Scirocco / Eos

New Beetle /Coccinelle

Passat / Passat CC / CC

Arteon

Touran / Sharan

Tiguan

T-Cross

Taigo

T-Roc

Touareg

ID.3

ID.4

ID.5

ID.7

Les opérations complémentaires

LES OPÉRATIONS COMPLÉMENTAIRES

Puissance moteur en kW (Rubrique P.2 de votre carte grise)	Diesel			Essence		
	≤ 110ch 47 à 81 kW	> 110ch 85 à 176 kW	6 cylindres	≤ 116ch 40 à 85 kW	> 116ch 90 à 199 kW	5-6 cylindres

Remplacer le liquide de refroidissement

Comprend : La main-d'œuvre, le liquide de refroidissement antigel.

T-Roc	199
--------------	-----

Contrôler et remplacer la batterie

Comprend : La main-d'œuvre, la batterie.

T-Roc Batterie 59 Ah	329
· Batterie 68 Ah	429
· Batterie 70 Ah	369

Remplacer les balais d'essuie-glaces avant

Comprend : La main-d'œuvre, 2 balais d'essuie-glaces avant.

T-Roc	69
--------------	----

Remplacer le balai d'essuie-glace arrière

Comprend : La main-d'œuvre, 1 balai d'essuie-glace arrière.

T-Roc	29
--------------	----

Remplacer le filtre à air

Comprend : La main-d'œuvre, le filtre à air.

T-Roc	69	69
--------------	----	----

Remplacer le filtre à gazole

Comprend : La main-d'œuvre, le filtre à gazole.

T-Roc	119
--------------	-----

Puissance moteur en kW (Rubrique P.2 de votre carte grise)	Diesel			Essence		
	≤ 110ch 47 à 81 kW	> 110ch 85 à 176 kW	6 cylindres	≤ 116ch 40 à 85 kW	> 116ch 90 à 199 kW	5-6 cylindres

Remplacer l'huile de boîte DSG selon modèle

Comprend : La main-d'œuvre, l'huile de boîte séquentielle, le filtre à huile selon modèle.

T-Roc	469
--------------	-----

Remplacer l'huile du coupleur Haldex selon modèle

Comprend : La main-d'œuvre, l'huile haute performance pour coupleur haldex, le filtre à huile selon modèle.

T-Roc jusqu'au 29/04/2019	129
· T-Roc depuis le 30/04/2019	119

Remplacer les bougies de préchauffage

Comprend : La main-d'œuvre, les bougies de préchauffage.

T-Roc	389
--------------	-----

Remplacer les bougies d'allumage

Comprend : La main-d'œuvre, les bougies d'allumage.

T-Roc de 2018 à 2022	169	179
· Moteurs 115-116ch TSI	189	
· Moteurs 1.5 TSI		219
T-Roc depuis 2023	169	179
· Moteurs 1.5 TSI		219



T-Roc

L'entretien

Thermique

Hybride

Électrique

Les tarifs

Up! / e-Up! / Fox

Polo

Golf VI / Golf Plus / Jetta

Golf VII / Golf Sportsvan / e-Golf

Golf VIII

Scirocco / Eos

New Beetle /Coccinelle

Passat / Passat CC / CC

Arteon

Touran / Sharan

Tiguan

T-Cross

Taigo

T-Roc

Touareg

ID.3

ID.4

ID.5

ID.7

Les opérations complémentaires



LES OPÉRATIONS COMPLÉMENTAIRES

Puissance moteur en kW (Rubrique P.2 de votre carte grise)	Diesel			Essence		
	≤ 110ch 47 à 81 kW	> 110ch 85 à 176 kW	6 cylindres	≤ 116ch 40 à 85 kW	> 116ch 90 à 199 kW	5-6 cylindres

Remplacer la pompe à eau

Comprend : La main-d'œuvre, la pompe à eau, la courroie selon moteur, le liquide de refroidissement antigel.

T-Roc de 2018 à 2022	709	849	669	459
· Moteurs DTTC-DTRD-DTTA				
· Moteurs 190ch TSI				529
· Moteurs 1.5 TSI				719
T-Roc depuis 2023	869		649	529
· Moteurs 1.5 TSI				719

Remplissage complet du réservoir AdBlue®

Comprend : La main-d'œuvre, le liquide AdBlue® (remplissage complet).

T-Roc	25
-------	----

LA GÉOMÉTRIE

Puissance moteur en kW (Rubrique P.2 de votre carte grise)	Diesel			Essence		
	≤ 110ch 47 à 81 kW	> 110ch 85 à 176 kW	6 cylindres	≤ 116ch 40 à 85 kW	> 116ch 90 à 199 kW	5-6 cylindres

Contrôler et régler la géométrie

Comprend : Le travail effectué sur un appareil de géométrie équipé de 4 têtes de lecture, réglage du train avant et arrière en fonction du véhicule, (hors ACC et Lane assist), la fourniture d'une fiche de résultats.

T-Roc	189
-------	-----

Contrôler et régler la géométrie sur les véhicules avec système d'assistance

Comprend : Le travail effectué sur un appareil de géométrie électronique, réglage du train avant et arrière sur véhicule avec système d'assistance, la fourniture d'une fiche de résultats.

T-Roc avec ACC	339
· Avec caméra	379
· Avec ACC et caméra	449

Puissance moteur en kW (Rubrique P.2 de votre carte grise)	Diesel			Essence		
	≤ 110ch 47 à 81 kW	> 110ch 85 à 176 kW	6 cylindres	≤ 116ch 40 à 85 kW	> 116ch 90 à 199 kW	5-6 cylindres

Remplacer un soufflet de transmission côté roue

Comprend : La main-d'œuvre, le kit de soufflet de transmission côté roue.

T-Roc de 2018 à 2022	259	259	239
· Equipement PR-G1D-GOK			269
· T-Roc Cabriolet de 2020 à 2022		279	259
T-Roc depuis 2023	249		239
· Equipement PR-G1D-GOK	259	259	269
· T-Roc Cabriolet depuis 2023		279	259

Remplacer le roulement de roue avant 1 côté

Comprend : La main-d'œuvre, le kit de roulement de roue avant.

T-Roc de 2018 à 2022	459
· T-Roc de 2018 à 2022 jusqu'au 09/07/2018	459
T-Roc depuis 2023	459
· T-Roc Cabriolet depuis 2023	469

Remplacer le roulement de roue arrière 1 côté

Comprend : La main-d'œuvre, le kit de roulement de roue arrière.

T-Roc de 2018 à 2022	409
· 4motion	539
T-Roc depuis 2023	409
· 4motion	539
· T-Roc Cabriolet depuis 2023	429

Calibrage des systèmes d'aide à la conduite (en complément d'un remplacement de pare-brise)

Comprend : Le calibrage des systèmes d'aide à la conduite (en complément d'un remplacement de pare-brise).

T-Roc	189
-------	-----

L'entretien

Thermique

Hybride

Électrique

Les tarifs

Up! / e-Up! / Fox

Polo

Golf VI / Golf Plus / Jetta

Golf VII / Golf Sportsvan / e-Golf

Golf VIII

Scirocco / Eos

New Beetle /Coccinelle

Passat / Passat CC / CC

Arteon

Touran / Sharan

Tiguan

T-Cross

Taigo

T-Roc

Touareg

ID.3

ID.4

ID.5

ID.7

Les opérations complémentaires

LES AMORTISSEURS

Remplacer 2 amortisseurs avant

Comprend : La main-d'œuvre, 2 amortisseurs avant (excepté amortisseurs sport ou électronique), 2 butées de caoutchouc, 2 cache-poussière, visserie.

T-Roc de 2018 à 2022	879
· Equipement PR-G12	839
T-Roc depuis 2023	879
· Equipement PR-G12	839

Remplacer 2 amortisseurs arrière

Comprend : La main-d'œuvre, 2 amortisseurs arrière (excepté amortisseurs sport ou électronique), 2 butées de caoutchouc, 2 cache-poussière, visserie.

T-Roc de 2018 à 2022	619
· T-Roc de 2018 à 2022 Equipement PR-1JR	589
· T-Roc Cabriolet de 2020 à 2022	569
T-Roc depuis 2023	629
· T-Roc 4motion depuis 2023	609
· T-Roc Cabriolet depuis 2023	569

LE FREINAGE

Remplacer les plaquettes de frein avant

Comprend : La main-d'œuvre, les plaquettes de frein avant (hors GTI).

T-Roc de 2018 à 2022	249
· Equipement PR-1ZA-1ZK-1ZQ-1ZL	279
· Equipement PR-1ZE-1ZJ+9U1	289
· Equipement PR-1ZB-1ZU	309
· Equipement PR-1LQ	409
T-Roc depuis 2023	249
· Equipement PR-1ZA-1ZK-1ZL-1ZQ Disques 312x25mm	279
· Equipement PR-1ZE-1ZJ+9U1	289
· Equipement PR-1ZB-1ZU Disques 312x25mm	309
· Equipement PR-1LQ Disques 340x30mm	409
· T-Roc Cabriolet depuis 2023	289

Remplacer les disques et les plaquettes de frein avant

Comprend : La main-d'œuvre, les plaquettes de frein avant, les disques de frein avant (hors GTI).

T-Roc de 2018 à 2022	549
· Equipement PR-1ZQ Disques 288x25mm	589
· Equipement PR-1ZE-1ZJ Disques 288x25mm	589
· Equipement PR-1ZA-1ZK-1ZL Disques 312x25mm	649
· Equipement PR-1ZB-1ZU Disques 312x25mm	669
· Equipement PR-1LQ Disques 340x30 mm	1099
T-Roc depuis 2023	549
· Equipement PR-1ZQ Disques 288x25mm	589
· Equipement PR-1ZE-1ZJ Disques 288x25mm	599
· Equipement PR-1ZA-1ZK-1ZL Disques 312x25mm	649
· Equipement PR-1ZB-1ZU Disques 312x25mm	669
· Equipement PR-1LQ Disques 340x30 mm	1099

Remplacer les plaquettes de frein arrière

Comprend : La main-d'œuvre, les plaquettes de frein arrière.

T-Roc de 2018 à 2022	239
· Equipement PR-2EG	239
· Equipement PR-2EF	279
· T-Roc Cabriolet de 2020 à 2022	289
T-Roc depuis 2023	239
· Equipement PR-2EG	239
· Equipement PR-2EF	279
· T-Roc Cabriolet depuis 2023	289

Remplacer les disques et les plaquettes de frein arrière

Comprend : La main-d'œuvre, les plaquettes de frein arrière, les disques de frein arrière.

T-Roc de 2018 à 2022	519
· Equipement PR-2EG Disques 272x10mm	529
· Equipement PR-2EF Disques 310x22mm	669
· T-Roc Cabriolet de 2020 à 2022	559
T-Roc depuis 2023	519
· Equipement PR-2EG Disques 272x10mm	519
· Equipement PR-2EJ Disques 272x10mm	569
· Equipement PR-2EF Disques 310x22mm	669

Remplacer les flexibles de frein avant

Comprend : La main-d'œuvre, les flexibles de frein avant, la purge et l'ajout de liquide de frein.

T-Roc	229
--------------	-----

Remplacer les flexibles de frein arrière

Comprend : La main-d'œuvre, les flexibles de frein arrière, la purge et l'ajout de liquide de frein.

T-Roc	189
--------------	-----



L'entretien

Thermique

Hybride

Électrique

Les tarifs

Up! / e-Up! / Fox

Polo

Golf VI / Golf Plus / Jetta

Golf VII / Golf Sportsvan
/ e-Golf

Golf VIII

Scirocco / Eos

New Beetle /Coccinelle

Passat / Passat CC / CC

Arteon

Touran / Sharan

Tiguan

T-Cross

Taigo

T-Roc

Touareg

ID.3

ID.4

ID.5

ID.7

Les opérations complémentaires



LA CLIMATISATION

Remplacer le filtre à pollen

Comprend : La main-d'œuvre, le filtre à pollen, le filtre à charbon actif ou anti-allergène selon modèle.

T-Roc

69

Nettoyer le circuit de climatisation et remplacer le filtre à pollen

Comprend : La main-d'œuvre, le filtre à pollen, le filtre à charbon actif ou anti-allergène selon modèle, un nettoyant désodorisant, antiseptique et antibactérien.

T-Roc

119

Recharge en gaz du circuit de climatisation et remplacer le filtre à pollen

Comprend : La main-d'œuvre, la charge de gaz, le filtre à pollen, le filtre à charbon actif ou anti-allergène, selon modèle.

T-Roc

249

L'entretien

- Thermique
- Hybride
- Électrique

Les tarifs

- Up! / e-Up! / Fox
- Polo
- Golf VI / Golf Plus / Jetta
- Golf VII / Golf Sportsvan / e-Golf
- Golf VIII
- Scirocco / Eos
- New Beetle /Coccinelle
- Passat / Passat CC / CC
- Arteon
- Touran / Sharan
- Tiguan
- T-Cross
- Taigo
- T-Roc

Touareg

- ID.3
- ID.4
- ID.5
- ID.7

Les opérations complémentaires



Touareg



LE SERVICE ENTRETIEN

	Diesel	Essence
Service entretien fixe annuel ou 15 000 km		

Comprend : La main-d'œuvre, les pièces remplacées et les points de contrôle préconisés par le constructeur.

Touareg de 2018 à 2023 Hybride		359
Touareg depuis 2024 Hybride		359

Service vidange variable		
---------------------------------	--	--

Comprend : La main-d'œuvre, les pièces remplacées et les points de contrôle préconisés par le constructeur.

Touareg de 2011 à 2014	349	329
Touareg de 2015 à 2017	349	
Touareg de 2018 à 2023	299	359

Service entretien fixe 30 000 km avec balais d'essuie-glaces		
---	--	--

Comprend : La main-d'œuvre, les pièces remplacées et les points de contrôle préconisés par le constructeur.

Touareg de 2018 à 2023 Hybride		439
· Moteurs 6 cylindres Hybride		519
Touareg depuis 2024 Hybride		519

Service entretien variable 30 000 km avec balais d'essuie-glaces		
---	--	--

Comprend : La main-d'œuvre, les pièces remplacées et les points de contrôle préconisés par le constructeur.

Touareg de 2010	509	469
Touareg de 2011 à 2014	489	469
· Moteurs 240ch TDI	509	
Touareg de 2015 à 2017	489	
Touareg de 2018 à 2020	419	479
· Touareg de 2021 à 2023	459	529

Touareg

L'entretien

Thermique

Hybride

Électrique

Les tarifs

Up! / e-Up! / Fox

Polo

Golf VI / Golf Plus / Jetta

Golf VII / Golf Sportsvan / e-Golf

Golf VIII

Scirocco / Eos

New Beetle /Coccinelle

Passat / Passat CC / CC

Arteon

Touran / Sharan

Tiguan

T-Cross

Taigo

T-Roc

Touareg

ID.3

ID.4

ID.5

ID.7

Les opérations complémentaires



LE SERVICE ENTRETIEN

	Diesel	Essence
Service entretien fixe 30 000 km sans balais d'essuie-glaces		

Comprend : La main-d'œuvre, les pièces remplacées et les points de contrôle préconisés par le constructeur.

Touareg de 2018 à 2023 Hybride		359
· Moteurs 6 cylindres Hybride		439
Touareg depuis 2024 Hybride		439

Service entretien variable 30 000 km sans balais d'essuie-glaces		
---	--	--

Comprend : La main-d'œuvre, les pièces remplacées et les points de contrôle préconisés par le constructeur.

Touareg de 2010	409	369
Touareg de 2011 à 2014	409	389
· Moteurs 240ch TDI	429	
Touareg de 2015 à 2017	409	
Touareg de 2018 à 2020	339	399
· Touareg de 2021 à 2023	379	439

Service entretien fixe 60 000 km avec balais d'essuie-glaces		
---	--	--

Comprend : La main-d'œuvre, les pièces remplacées et les points de contrôle préconisés par le constructeur.

Touareg de 2018 à 2023 Hybride		759
· Moteurs 6 cylindres Hybride		629
Touareg depuis 2024 Hybride		629

	Diesel	Essence
Service entretien variable 60 000 km avec balais d'essuie-glaces		

Comprend : La main-d'œuvre, les pièces remplacées et les points de contrôle préconisés par le constructeur.

Touareg de 2010	849	649
· Moteurs 5 cylindres	699	
Touareg de 2011 à 2014	749	599
· Moteurs 240ch TDI	769	
Touareg de 2015 à 2017	749	
Touareg de 2018 à 2023	769	639

Service entretien fixe 60 000 km sans balais d'essuie-glaces		
---	--	--

Comprend : La main-d'œuvre, les pièces remplacées et les points de contrôle préconisés par le constructeur.

Touareg de 2018 à 2023 Hybride		679
· Moteurs 6 cylindres Hybride		549
Touareg depuis 2024 Hybride		549

Service entretien variable 60 000 km sans balais d'essuie-glaces		
---	--	--

Comprend : La main-d'œuvre, les pièces remplacées et les points de contrôle préconisés par le constructeur.

Touareg de 2010	759	559
· Moteurs 5 cylindres	609	
Touareg de 2011 à 2014	669	509
· Moteurs 240ch TDI	689	
Touareg de 2015 à 2017	669	
Touareg de 2018 à 2023	689	549

	Diesel	Essence
Service entretien fixe 90 000 km avec balais d'essuie-glaces		

Comprend : La main-d'œuvre, les pièces remplacées et les points de contrôle préconisés par le constructeur.

Touareg de 2018 à 2023 Hybride		549
· Moteurs 6 cylindres Hybride		949
Touareg depuis 2024 Hybride		949

Service entretien variable 90 000 km avec balais d'essuie-glaces		
---	--	--

Comprend : La main-d'œuvre, les pièces remplacées et les points de contrôle préconisés par le constructeur.

Touareg de 2010	579	829
· Moteurs 5 cylindres	759	
Touareg de 2011 à 2014	579	829
Touareg de 2015 à 2017	569	
Touareg de 2018 à 2020	509	909
· Touareg de 2021 à 2023	549	949

Touareg

L'entretien

Thermique

Hybride

Électrique

Les tarifs

Up! / e-Up! / Fox

Polo

Golf VI / Golf Plus / Jetta

Golf VII / Golf Sportsvan / e-Golf

Golf VIII

Scirocco / Eos

New Beetle /Coccinelle

Passat / Passat CC / CC

Arteon

Touran / Sharan

Tiguan

T-Cross

Taigo

T-Roc

Touareg

ID.3

ID.4

ID.5

ID.7

Les opérations complémentaires

LE SERVICE ENTRETIEN

	Diesel	Essence
Service entretien fixe 90 000 km sans balais d'essuie-glaces		

Comprend : La main-d'œuvre, les pièces remplacées et les points de contrôle préconisés par le constructeur.

Touareg de 2018 à 2023 Hybride		469
· Moteurs 6 cylindres Hybride		859
Touareg depuis 2024 Hybride		859

Service entretien variable 90 000 km sans balais d'essuie-glaces		
---	--	--

Comprend : La main-d'œuvre, les pièces remplacées et les points de contrôle préconisés par le constructeur.

Touareg de 2010	489	739
· Moteurs 5 cylindres	669	
Touareg de 2011 à 2014	489	739
Touareg de 2015 à 2017	489	
Touareg de 2018 à 2020	429	829
· Touareg de 2021 à 2023	469	869

Service entretien fixe 180 000 km avec balais d'essuie-glaces		
--	--	--

Comprend : La main-d'œuvre, les pièces remplacées et les points de contrôle préconisés par le constructeur.

Touareg de 2018 à 2023 Hybride		849
· Moteurs 6 cylindres Hybride		1049
Touareg depuis 2024 Hybride		1049

	Diesel	Essence
Service entretien variable 180 000 km avec balais d'essuie-glaces		

Comprend : La main-d'œuvre, les pièces remplacées et les points de contrôle préconisés par le constructeur.

Touareg de 2010	929	1029
· Moteurs 5 cylindres	959	
Touareg de 2011 à 2014	829	949
· Moteurs 240ch TDI	849	
Touareg de 2015 à 2017	829	
Touareg de 2018 à 2023	859	1059

Service entretien fixe 180 000 km sans balais d'essuie-glaces		
--	--	--

Comprend : La main-d'œuvre, les pièces remplacées et les points de contrôle préconisés par le constructeur.

Touareg de 2018 à 2023 Hybride		769
· Moteurs 6 cylindres Hybride		969
Touareg depuis 2024 Hybride		969

Service entretien variable 180 000 km sans balais d'essuie-glaces		
--	--	--

Comprend : La main-d'œuvre, les pièces remplacées et les points de contrôle préconisés par le constructeur.

Touareg de 2010	839	929
· Moteurs 5 cylindres	859	
Touareg de 2011 à 2014	749	869
· Moteurs 240ch TDI	759	
Touareg de 2015 à 2017	739	
Touareg de 2018 à 2023	779	979

LE SERVICE ENTRETIEN SANS VIDANGE

Service entretien sans vidange (hors 60 000 km)

Comprend : La main-d'œuvre, les points de contrôle préconisés par le constructeur.

Touareg de 2014 à 2017	119
Touareg de 2018 à 2020	89
· Touareg de 2021 à 2023	129
· Touareg de 2021 à 2023 Hybride	139
Touareg depuis 2024	149

Service entretien étendu sans vidange (tous les 60 000 km)

Comprend : La main-d'œuvre, les points de contrôle préconisés par le constructeur.

Touareg de 2014 à 2017	159
Touareg de 2018 à 2020	129



L'entretien

Thermique

Hybride

Électrique

Les tarifs

Up! / e-Up! / Fox

Polo

Golf VI / Golf Plus / Jetta

Golf VII / Golf Sportsvan / e-Golf

Golf VIII

Scirocco / Eos

New Beetle /Coccinelle

Passat / Passat CC / CC

Arteon

Touran / Sharan

Tiguan

T-Cross

Taigo

T-Roc

Touareg

ID.3

ID.4

ID.5

ID.7

Les opérations complémentaires

LES COURROIES

Puissance moteur en kW (Rubrique P.2 de votre carte grise)	Diesel			Essence		
	≤ 110ch 47 à 81 kW	> 110ch 85 à 176 kW	6 cylindres	≤ 116ch 40 à 85 kW	> 116ch 90 à 199 kW	5-6 cylindres

Remplacer la courroie d'alternateur avec climatisation

Comprend : La main-d'œuvre, la courroie d'alternateur.

	Diesel	Essence
Touareg de 2010	119	219
Touareg de 2011 à 2014	169	189
· Touareg Hybride		149
Touareg de 2015 à 2017	139	
Touareg de 2018 à 2023	159	179
Touareg depuis 2024		139

LES OPÉRATIONS COMPLÉMENTAIRES

Puissance moteur en kW (Rubrique P.2 de votre carte grise)	Diesel			Essence		
	≤ 110ch 47 à 81 kW	> 110ch 85 à 176 kW	6 cylindres	≤ 116ch 40 à 85 kW	> 116ch 90 à 199 kW	5-6 cylindres

Remplacer le liquide de refroidissement

Comprend : La main-d'œuvre, le liquide de refroidissement antigel.

	Diesel	Essence
Touareg de 2010 à 2017		209
Touareg depuis 2018		279

Contrôler et remplacer la batterie

Comprend : La main-d'œuvre, la batterie.

	Diesel	Essence
Touareg Batterie 68 Ah		439
· Batterie 72 Ah		359
· Batterie 75 Ah		479
· Batterie 80 Ah		379
· Batterie 85 Ah		389
· Batterie 92 Ah		529
· Batterie 95 Ah		429
· Batterie 105 Ah		579
· Batterie 110 Ah		479

Remplacer les balais d'essuie-glaces avant

Comprend : La main-d'œuvre, 2 balais d'essuie-glaces avant.

	Diesel	Essence
Touareg de 2010		99
Touareg de 2011 à 2014		89
Touareg de 2015 à 2017		89
Touareg de 2018 à 2023		89
Touareg depuis 2024		89



L'entretien

Thermique

Hybride

Électrique

Les tarifs

Up! / e-Up! / Fox

Polo

Golf VI / Golf Plus / Jetta

Golf VII / Golf Sportsvan / e-Golf

Golf VIII

Scirocco / Eos

New Beetle /Coccinelle

Passat / Passat CC / CC

Arteon

Touran / Sharan

Tiguan

T-Cross

Taigo

T-Roc

Touareg

ID.3

ID.4

ID.5

ID.7

Les opérations complémentaires

LES OPÉRATIONS COMPLÉMENTAIRES

Puissance moteur en kW (Rubrique P.2 de votre carte grise)	Diesel			Essence		
	≤ 110ch 47 à 81 kW	> 110ch 85 à 176 kW	6 cylindres	≤ 116ch 40 à 85 kW	> 116ch 90 à 199 kW	5-6 cylindres

Remplacer le balai d'essuie-glace arrière

Comprend : La main-d'œuvre, 1 balai d'essuie-glace arrière.

Touareg de 2010 à 2014	39
Touareg de 2015 à 2017	39
Touareg de 2018 à 2023	39
Touareg depuis 2024	39

Remplacer le filtre à air

Comprend : La main-d'œuvre, le filtre à air.

Touareg de 2010	69	69
· Moteurs 2.5 TDI	79	
Touareg de 2011 à 2014	89	89
Touareg de 2015 à 2017	89	
Touareg de 2018 à 2023	109	109
Touareg depuis 2024		109

Remplacer le filtre à gazole

Comprend : La main-d'œuvre, le filtre à gazole.

Touareg de 2010	199	
· Moteurs 2.5 TDI	169	
Touareg de 2011 à 2014	149	
Touareg de 2015 à 2017	149	
Touareg de 2018 à 2023	169	

Puissance moteur en kW (Rubrique P.2 de votre carte grise)	Diesel			Essence		
	≤ 110ch 47 à 81 kW	> 110ch 85 à 176 kW	6 cylindres	≤ 116ch 40 à 85 kW	> 116ch 90 à 199 kW	5-6 cylindres

Remplacer les bougies de préchauffage

Comprend : La main-d'œuvre, les bougies de préchauffage.

Touareg de 2010 à 2014	359	
· Moteurs 5 cylindres	439	
· Moteurs 224ch	649	
Touareg de 2015 à 2017	339	
Touareg de 2018 à 2023	459	

Remplacer les bougies d'allumage

Comprend : La main-d'œuvre, les bougies d'allumage.

Touareg de 2010 à 2014				279
· Moteurs 280ch				299
Touareg de 2018 à 2023			209	329
Touareg depuis 2024				329

Remplacer la pompe à eau

Comprend : La main-d'œuvre, la pompe à eau, la courroie selon moteur, le liquide de refroidissement antigel.

Touareg de 2010	919	459		439
Touareg de 2011 à 2014		499		499
Touareg de 2015 à 2017		499		
Touareg de 2018 à 2023		699	499	859
Touareg depuis 2024				859

Remplissage complet du réservoir AdBlue®

Comprend : La main-d'œuvre, le liquide AdBlue® (remplissage complet).

Touareg	25	
----------------	----	--



L'entretien

Thermique

Hybride

Électrique

Les tarifs

Up! / e-Up! / Fox

Polo

Golf VI / Golf Plus / Jetta

Golf VII / Golf Sportsvan / e-Golf

Golf VIII

Scirocco / Eos

New Beetle /Coccinelle

Passat / Passat CC / CC

Arteon

Touran / Sharan

Tiguan

T-Cross

Taigo

T-Roc

Touareg

ID.3

ID.4

ID.5

ID.7

Les opérations complémentaires



LA GÉOMÉTRIE

Puissance moteur en kW (Rubrique P.2 de votre carte grise)	Diesel			Essence		
	≤ 110ch 47 à 81 kW	> 110ch 85 à 176 kW	6 cylindres	≤ 116ch 40 à 85 kW	> 116ch 90 à 199 kW	5-6 cylindres

Contrôler et régler la géométrie

Comprend : Le travail effectué sur un appareil de géométrie équipé de 4 têtes de lecture, réglage du train avant et arrière en fonction du véhicule, (hors ACC et Lane assist), la fourniture d'une fiche de résultats.

Touareg de 2010	259
Touareg de 2011 à 2014	259
Touareg de 2015 à 2017	259
Touareg de 2018 à 2023	269
Touareg depuis 2024	269

Contrôler et régler la géométrie sur les véhicules avec système d'assistance

Comprend : Le travail effectué sur un appareil de géométrie électronique, réglage du train avant et arrière sur véhicule avec système d'assistance, la fourniture d'une fiche de résultats.

Touareg de 2011 à 2014 avec caméra	359
· Avec ACC	479
· Avec ACC et caméra	549
Touareg de 2015 à 2017 avec caméra	359
· Avec ACC	479
· Avec ACC et caméra	549
Touareg de 2018 à 2023 avec caméra ou ACC	419
· Avec caméra et ACC	479
Touareg depuis 2024 avec ACC	419
· Avec caméra	419
· Avec ACC et caméra	479

Remplacer un soufflet de transmission côté roue

Comprend : La main-d'œuvre, le kit de soufflet de transmission côté roue.

Touareg de 2010	359	359			359
Touareg de 2011 à 2014		239			239
Touareg de 2015 à 2017		259			
Touareg de 2018 à 2023		309	339		309
Touareg depuis 2024					309

Puissance moteur en kW (Rubrique P.2 de votre carte grise)	Diesel			Essence		
	≤ 110ch 47 à 81 kW	> 110ch 85 à 176 kW	6 cylindres	≤ 116ch 40 à 85 kW	> 116ch 90 à 199 kW	5-6 cylindres

Remplacer le roulement de roue avant 1 côté

Comprend : La main-d'œuvre, le kit de roulement de roue avant.

Touareg de 2010	749
Touareg de 2011 à 2014	569
· Touareg hybrid	449
Touareg de 2015 à 2017	629
Touareg de 2018 à 2023	319
· Equipement PR-1SD-1SF-1VH-1VG	339
Touareg depuis 2024	349
· Equipement PR-1SD-1SF-1VH-1VG	379

Remplacer le roulement de roue arrière 1 côté

Comprend : La main-d'œuvre, le kit de roulement de roue arrière.

Touareg de 2010	639
· Equipement PR-1KE	579
Touareg de 2011 à 2014	559
Touareg de 2015 à 2017	559
Touareg de 2018 à 2023	349
· Equipement PR-1SD-1SF	369
Touareg depuis 2024	299

Calibrage des systèmes d'aide à la conduite (en complément d'un remplacement de pare-brise)

Comprend : Le calibrage des systèmes d'aide à la conduite (en complément d'un remplacement de pare-brise).

Touareg de 2011 à 2014	219
Touareg de 2015 à 2017	219
Touareg de 2018 à 2023	229
Touareg depuis 2024	229

Touareg

L'entretien

Thermique

Hybride

Électrique

Les tarifs

Up! / e-Up! / Fox

Polo

Golf VI / Golf Plus / Jetta

Golf VII / Golf Sportsvan / e-Golf

Golf VIII

Scirocco / Eos

New Beetle /Coccinelle

Passat / Passat CC / CC

Arteon

Touran / Sharan

Tiguan

T-Cross

Taigo

T-Roc

Touareg

ID.3

ID.4

ID.5

ID.7

Les opérations complémentaires

LES AMORTISSEURS

Remplacer 2 amortisseurs avant

Comprend : La main-d'œuvre, 2 amortisseurs avant (excepté amortisseurs sport ou électronique), 2 butées de caoutchouc, 2 cache-poussière, visserie.

Touareg de 2010	1359
Touareg de 2011 à 2014	1429
Touareg de 2015 à 2017	1439
Touareg de 2018 à 2023	1169
Touareg depuis 2024	1239

Remplacer 2 amortisseurs arrière

Comprend : La main-d'œuvre, 2 amortisseurs arrière (excepté amortisseurs sport ou électronique), 2 butées de caoutchouc, 2 cache-poussière, visserie.

Touareg de 2010	1219
Touareg de 2011 à 2014	1269
Touareg de 2015 à 2017	1269
Touareg de 2018 à 2023	1099
· Equipement PR-1BA+OYF-OYG-OKO depuis le 25/09/2018	1129
Touareg depuis 2024	949

LE FREINAGE

Remplacer les plaquettes de frein avant

Comprend : La main-d'œuvre, les plaquettes de frein avant (hors GTI).

Touareg de 2010	339
· Equipement PR-1LE Disques 330x32mm	389
· Equipement PR-1LF Disques 350x34mm	499
· Equipement PR-1LU-1LT Disques 368x36mm	549
Touareg de 2011 à 2014	429
· Equipement PR-1LA Disques 330x32mm	479
· Equipement PR-1LE Disques 330x32mm	499
· Equipement PR-1LG-1LW	609
· Equipement PR-1LJ	639
Touareg de 2015 à 2017	409
· Equipement PR-1LE Disques 330x32mm	479
· Equipement PR-1LW	579
· Equipement PR-1LJ	609
Touareg de 2018 à 2023	629
· Equipement PR-1ZA-1ZK Disques 350x34mm jusqu'au 30/11/2019	659
· Equipement PR-1LP Disques 375x36mm jusqu'au 30/11/2019	659
· Equipement PR-1LN Disques 375x36mm depuis le 01/12/2019	739
· Equipement PR-1LN Disques 375x36mm jusqu'au 30/11/2019	769
· Equipement PR-1LV-1LF Disques 400x38mm depuis le 01/12/2019	839
· Equipement PR-1LV-1LF Disques 400x38mm jusqu'au 30/11/2019	879
Touareg depuis 2024	629
· Equipement PR-1LP Disques 375x36mm	629
· Equipement PR-1LN Disques 375x36mm	739
· Equipement PR-1ID-1LF-1LV Disques 400x38mm	839

Remplacer les disques et les plaquettes de frein avant

Comprend : La main-d'œuvre, les plaquettes de frein avant, les disques de frein avant (hors GTI).

Touareg de 2010	749
· Equipement PR-1LE Disques 330x32mm	1019
· Equipement PR-1LF Disques 350x34mm	1249
· Equipement PR-1LU-1LT Disques 368x36mm	1579
Touareg de 2011 à 2014	1029
· Equipement PR-1LA Disques 330x32mm	1079
· Equipement PR-1LE Disques 330x32mm	1099
· Equipement PR-1LG-1LW	1499
· Equipement PR-1LJ	1539
Touareg de 2015 à 2017	1039
· Equipement PR-1LE Disques 330x32mm	1109
· Equipement PR-1LW	1509
· Equipement PR-1LJ	1549
Touareg de 2018 à 2023	1309
· Equipement PR-1ZA-1ZK Disques 350x34mm jusqu'au 30/11/2019	1349
· Equipement PR-1LP Disques 375x36mm depuis le 01/12/2019	1849
· Equipement PR-1LP Disques 375x36mm jusqu'au 30/11/2019	1889
· Equipement PR-1LN Disques 375x36mm depuis le 01/12/2019	1959
· Equipement PR-1LN Disques 375x36mm jusqu'au 30/11/2019	1999
· Equipement PR-1LF Disques 400x38mm	2299
· Equipement PR-1LV Disques 400x38mm depuis le 01/12/2019	2299
· Equipement PR-1LV Disques 400x38mm jusqu'au 30/11/2019	2339
Touareg depuis 2024	1309
· Equipement PR-1LP Disques 375x36mm	1849
· Equipement PR-1LN Disques 375x36mm	1959
· Equipement PR-1ID-1LF-1LV Disques 400x38mm	2299



Touareg

L'entretien

Thermique

Hybride

Électrique

Les tarifs

Up! / e-Up! / Fox

Polo

Golf VI / Golf Plus / Jetta

Golf VII / Golf Sportsvan / e-Golf

Golf VIII

Scirocco / Eos

New Beetle /Coccinelle

Passat / Passat CC / CC

Arteon

Touran / Sharan

Tiguan

T-Cross

Taigo

T-Roc

Touareg

ID.3

ID.4

ID.5

ID.7

Les opérations complémentaires



LE FREINAGE

Remplacer les plaquettes de frein arrière

Comprend : La main-d'œuvre, les plaquettes de frein arrière.

Touareg de 2010

- Equipement PR-1KF Disques 330x28mm 269
- Equipement PR-1KQ Disques 330x28mm 379
- Equipement PR-2EE Disques 330x28mm 389
- Equipement PR-2ED-1KD Disques 358X28mm 439
- Equipement PR-2ED-1KD Disques 358X28mm 519

Touareg de 2011 à 2014

- Equipement PR-1KQ Disques 330x28mm 449

Touareg de 2015 à 2017

- Equipement PR-1KQ Disques 330x28mm 529

Touareg de 2018 à 2023

- Equipement PR-2ED Disques 330x22mm jusqu'au 25/11/2019 449
- Equipement PR-2EE Disques 330x22mm jusqu'au 25/11/2019 529
- Equipement PR-1KU jusqu'au 25/11/2019 Disques 350x28mm 489
- Equipement PR-1KU depuis le 26/11/2019 Disques 350x28mm 529
- Equipement PR-1KQ Disques 350x28mm 379
- Equipement PR-1KQ Disques 350x28mm 489
- Equipement PR-1KQ-2EP Disques 350x28mm 529

Touareg depuis 2024

- Equipement PR-1KQ-2EP Disques 350x28mm 529

Remplacer les disques et les plaquettes de frein arrière

Comprend : La main-d'œuvre, les plaquettes de frein arrière, les disques de frein arrière.

Touareg de 2010

- Equipement PR-1KF Disques 330x28mm 699
- Equipement PR-1KQ Disques 330x28mm 929
- Equipement PR-2EE Disques 330x28mm 939
- Equipement PR-2ED-1KD Disques 358X28mm 999
- Equipement PR-2ED-1KD Disques 358X28mm 1259

Touareg de 2011 à 2014

- Equipement PR-1KQ Disques 330x28mm 969

Touareg de 2015 à 2017

- Equipement PR-1KQ Disques 330x28mm 1049

Touareg de 2018 à 2023

- Equipement PR-1KQ Disques 330x28mm 979
- Equipement PR-1KQ Disques 330x28mm 1059
- Equipement PR-2ED Disques 330x22mm jusqu'au 25/11/2019 919
- Equipement PR-2EE Disques 330x22mm jusqu'au 25/11/2019 939
- Equipement PR-1KU jusqu'au 25/11/2019 Disques 350x28mm 969
- Equipement PR-1KU depuis le 26/11/2019 Disques 350x28mm 1219
- Equipement PR-1KU depuis le 26/11/2019 Disques 350x28mm 1179
- Equipement PR-1KQ Disques 350x28mm 1219

Touareg depuis 2024

- Equipement PR-1KQ-2EP Disques 350x28mm 919
- Equipement PR-1KU Disques 350x28mm 1179
- Equipement PR-1KQ-2EP Disques 350x28mm 1219

Remplacer les flexibles de frein avant

Comprend : La main-d'œuvre, les flexibles de frein avant, la purge et l'ajout de liquide de frein.

Touareg de 2010

- Equipement PR-1LT-1LU 259
- Equipement PR-1LB 289
- Equipement PR-1LB 299

Touareg de 2011 à 2014

- Equipement PR-1LL-1LJ-1LW 249

Touareg de 2015 à 2017

- Equipement PR-1LJ-1LW 279

Touareg de 2018 à 2023

- Equipement PR-1LJ-1LW 249

Touareg depuis 2024

- Equipement PR-1LJ-1LW 249

Remplacer les flexibles de frein arrière

Comprend : La main-d'œuvre, les flexibles de frein arrière, la purge et l'ajout de liquide de frein.

Touareg de 2010

- Equipement PR-1KE 239
- Equipement PR-1KE 259

Touareg de 2011 à 2014

- Equipement PR-1KE 209

Touareg de 2015 à 2017

- Equipement PR-1KE 209

Touareg de 2018 à 2023

- Equipement PR-1KE 229

Touareg depuis 2024

- Equipement PR-1KE 229

Touareg

L'entretien

Thermique

Hybride

Électrique

Les tarifs

Up! / e-Up! / Fox

Polo

Golf VI / Golf Plus / Jetta

Golf VII / Golf Sportsvan
/ e-Golf

Golf VIII

Scirocco / Eos

New Beetle /Coccinelle

Passat / Passat CC / CC

Arteon

Touran / Sharan

Tiguan

T-Cross

Taigo

T-Roc

Touareg

ID.3

ID.4

ID.5

ID.7

Les opérations complémentaires



LA CLIMATISATION

Remplacer le filtre à pollen

Comprend : La main-d'œuvre, le filtre à pollen, le filtre à charbon actif ou anti-allergène selon modèle.

Touareg de 2010	79
Touareg de 2011 à 2014	89
Touareg de 2015 à 2017	89
Touareg de 2018 à 2023	129
Touareg depuis 2024	129

Nettoyer le circuit de climatisation et remplacer le filtre à pollen

Comprend : La main-d'œuvre, le filtre à pollen, le filtre à charbon actif ou anti-allergène selon modèle, un nettoyant désodorisant, antiseptique et antibactérien.

Touareg de 2010	129
Touareg de 2011 à 2014	139
Touareg de 2015 à 2017	139
Touareg de 2018 à 2023	169
Touareg depuis 2024	169

Recharge en gaz du circuit de climatisation et remplacer le filtre à pollen

Comprend : La main-d'œuvre, la charge de gaz, le filtre à pollen, le filtre à charbon actif ou anti-allergène, selon modèle.

Touareg de 2010	209
Touareg de 2011 à 2014	219
Touareg de 2015 à 2017	229
· Avec gaz R1234yf ⁽¹⁾	249
Touareg de 2018 à 2023	299
Touareg depuis 2024	299

(1) Gaz obligatoire sur tous les nouveaux véhicules depuis le 1^{er} janvier 2017.

L'entretien

Thermique

Hybride

Électrique

Les tarifs

Up! / e-Up! / Fox

Polo

Golf VI / Golf Plus / Jetta

Golf VII / Golf Sportsvan
/ e-Golf

Golf VIII

Scirocco / Eos

New Beetle / Coccinelle

Passat / Passat CC / CC

Arteon

Touran / Sharan

Tiguan

T-Cross

Taigo

T-Roc

Touareg

ID.3

ID.4

ID.5

ID.7

Les opérations complémentaires



ID.3



LE SERVICE ENTRETIEN VÉHICULE ÉLECTRIQUE

Service entretien périodique (2 ans) pour véhicules électriques avec balais d'essuie-glaces

Comprend : La main-d'œuvre, les pièces remplacées et les points de contrôle préconisés par le constructeur.

ID.3

289

Service entretien périodique (2 ans) pour véhicules électriques sans balais d'essuie-glaces

Comprend : La main-d'œuvre, les pièces remplacées et les points de contrôle préconisés par le constructeur.

ID.3

219

LES OPÉRATIONS COMPLÉMENTAIRES

Remplacer le liquide de refroidissement

Comprend : La main-d'œuvre, le liquide de refroidissement antigel.

ID.3

219

Contrôler et remplacer la batterie

Comprend : La main-d'œuvre, la batterie.

ID.3 Batterie 49 Ah

309

· Batterie 51 Ah

259

Remplacer les balais d'essuie-glaces avant

Comprend : La main-d'œuvre, 2 balais d'essuie-glaces avant.

ID.3

79

Remplacer le balai d'essuie-glace arrière

Comprend : La main-d'œuvre, 1 balai d'essuie-glace arrière.

ID.3

39

ID.3

L'entretien

Thermique

Hybride

Électrique

Les tarifs

Up! / e-Up! / Fox

Polo

Golf VI / Golf Plus / Jetta

Golf VII / Golf Sportsvan / e-Golf

Golf VIII

Scirocco / Eos

New Beetle /Coccinelle

Passat / Passat CC / CC

Arteon

Touran / Sharan

Tiguan

T-Cross

Taigo

T-Roc

Touareg

ID.3

ID.4

ID.5

ID.7

Les opérations complémentaires

LA GÉOMÉTRIE

Contrôler et régler la géométrie

Comprend : Le travail effectué sur un appareil de géométrie équipé de 4 têtes de lecture, réglage du train avant et arrière en fonction du véhicule, (hors ACC et Lane assist), la fourniture d'une fiche de résultats.

ID.3 259

Contrôler et régler la géométrie sur les véhicules avec système d'assistance

Comprend : Le travail effectué sur un appareil de géométrie électronique, réglage du train avant et arrière sur véhicule avec système d'assistance, la fourniture d'une fiche de résultats.

ID.3 avec caméra 399

· Avec ACC 399

· Avec ACC et caméra 599

Remplacer un soufflet de transmission côté roue

Comprend : La main-d'œuvre, le kit de soufflet de transmission côté roue.

ID.3 309

Remplacer le roulement de roue avant 1 côté

Comprend : La main-d'œuvre, le kit de roulement de roue avant.

ID.3 depuis le 07/07/2020 399

· ID.3 jusqu'au 06/07/2020 429

Remplacer le roulement de roue arrière 1 côté

Comprend : La main-d'œuvre, le kit de roulement de roue arrière.

ID.3 429

Calibrage des systèmes d'aide à la conduite (en complément d'un remplacement de pare-brise)

Comprend : Le calibrage des systèmes d'aide à la conduite (en complément d'un remplacement de pare-brise).

ID.3 209

LES AMORTISSEURS

Remplacer 2 amortisseurs avant

Comprend : La main-d'œuvre, 2 amortisseurs avant (excepté amortisseurs sport ou électronique), 2 butées de caoutchouc, 2 cache-poussière, visserie.

ID.3 849

Remplacer 2 amortisseurs arrière

Comprend : La main-d'œuvre, 2 amortisseurs arrière (excepté amortisseurs sport ou électronique), 2 butées de caoutchouc, 2 cache-poussière, visserie.

ID.3 669

· Equipement PR-1JC 679

LE FREINAGE

Remplacer les plaquettes de frein avant

Comprend : La main-d'œuvre, les plaquettes de frein avant (hors GTI).

ID.3 339

Remplacer les disques et les plaquettes de frein avant

Comprend : La main-d'œuvre, les plaquettes de frein avant, les disques de frein avant (hors GTI).

ID.3 719

Remplacer les flexibles de frein avant

Comprend : La main-d'œuvre, les flexibles de frein avant, la purge et l'ajout de liquide de frein.

ID.3 259

Remplacer les flexibles de frein arrière

Comprend : La main-d'œuvre, les flexibles de frein arrière, la purge et l'ajout de liquide de frein.

ID.3 239

Régler et dépolir les freins à tambour

Comprend : La dépose des tambours, le dépolissage, le réglage, la bombe de nettoyage de frein.

ID.3 139

Remplacer les garnitures de frein arrière à tambour

Comprend : La main-d'œuvre, les deux cylindres de roues, le kit de segments de frein arrière, les goupilles de moyeu arrière, la graisse et la bombe de nettoyage de frein, la purge et l'ajout de liquide de frein.

ID.3 659

· ID.3 depuis le 30/01/2021 699



ID.3

L'entretien

Thermique

Hybride

Électrique

Les tarifs

Up! / e-Up! / Fox

Polo

Golf VI / Golf Plus / Jetta

Golf VII / Golf Sportsvan
/ e-Golf

Golf VIII

Scirocco / Eos

New Beetle /Coccinelle

Passat / Passat CC / CC

Arteon

Touran / Sharan

Tiguan

T-Cross

Taigo

T-Roc

Touareg

ID.3

ID.4

ID.5

ID.7

Les opérations complémentaires



LA CLIMATISATION

Remplacer le filtre à pollen

Comprend : La main-d'œuvre, le filtre à pollen, le filtre à charbon actif ou anti-allergène selon modèle.

ID.3

89

Nettoyer le circuit de climatisation et remplacer le filtre à pollen

Comprend : La main-d'œuvre, le filtre à pollen, le filtre à charbon actif ou anti-allergène selon modèle, un nettoyant désodorisant, antiseptique et antibactérien.

ID.3

129

Recharge en gaz du circuit de climatisation et remplacer le filtre à pollen

Comprend : La main-d'œuvre, la charge de gaz, le filtre à pollen, le filtre à charbon actif ou anti-allergène, selon modèle.

ID.3

239

· Avec gaz R1234yf⁽¹⁾

259

(1) Gaz obligatoire sur tous les nouveaux véhicules depuis le 1^{er} janvier 2017.

L'entretien

Thermique

Hybride

Électrique

Les tarifs

Up! / e-Up! / Fox

Polo

Golf VI / Golf Plus / Jetta

Golf VII / Golf Sportsvan
/ e-Golf

Golf VIII

Scirocco / Eos

New Beetle /Coccinelle

Passat / Passat CC / CC

Arteon

Touran / Sharan

Tiguan

T-Cross

Taigo

T-Roc

Touareg

ID.3

ID.4

ID.5

ID.7

Les opérations complémentaires



ID.4



LE SERVICE ENTRETIEN VÉHICULE ÉLECTRIQUE

Service entretien périodique (2 ans) pour véhicules électriques avec balais d'essuie-glaces

Comprend : La main-d'œuvre, les pièces remplacées et les points de contrôle préconisés par le constructeur.

ID.4

299

Service entretien périodique (2 ans) pour véhicules électriques sans balais d'essuie-glaces

Comprend : La main-d'œuvre, les pièces remplacées et les points de contrôle préconisés par le constructeur.

ID.4

229

LES OPÉRATIONS COMPLÉMENTAIRES

Remplacer le liquide de refroidissement

Comprend : La main-d'œuvre, le liquide de refroidissement antigel.

ID.4

219

Contrôler et remplacer la batterie

Comprend : La main-d'œuvre, la batterie.

ID.4 Batterie 49 Ah

319

· Batterie 51 Ah / PR-J2S

269

Remplacer les balais d'essuie-glaces avant

Comprend : La main-d'œuvre, 2 balais d'essuie-glaces avant.

ID.4

79

Remplacer le balai d'essuie-glace arrière

Comprend : La main-d'œuvre, 1 balai d'essuie-glace arrière.

ID.4

39

L'entretien

Thermique

Hybride

Électrique

Les tarifs

Up! / e-Up! / Fox

Polo

Golf VI / Golf Plus / Jetta

Golf VII / Golf Sportsvan / e-Golf

Golf VIII

Scirocco / Eos

New Beetle / Coccinelle

Passat / Passat CC / CC

Arteon

Touran / Sharan

Tiguan

T-Cross

Taigo

T-Roc

Touareg

ID.3

ID.4

ID.5

ID.7

Les opérations complémentaires

LA GÉOMÉTRIE

Contrôler et régler la géométrie

Comprend : Le travail effectué sur un appareil de géométrie équipé de 4 têtes de lecture, réglage du train avant et arrière en fonction du véhicule, (hors ACC et Lane assist), la fourniture d'une fiche de résultats.

ID.4 259

Contrôler et régler la géométrie sur les véhicules avec système d'assistance

Comprend : Le travail effectué sur un appareil de géométrie électronique, réglage du train avant et arrière sur véhicule avec système d'assistance, la fourniture d'une fiche de résultats.

ID.4 avec caméra 399

· Avec ACC 399

· Avec ACC et caméra 529

Remplacer un soufflet de transmission côté roue

Comprend : La main-d'œuvre, le kit de soufflet de transmission côté roue.

ID.4 349

Remplacer le roulement de roue avant 1 côté

Comprend : La main-d'œuvre, le kit de roulement de roue avant.

ID.4 389

· ID.4 PR-1X1 509

Remplacer le roulement de roue arrière 1 côté

Comprend : La main-d'œuvre, le kit de roulement de roue arrière.

ID.4 459

Calibrage des systèmes d'aide à la conduite (en complément d'un remplacement de pare-brise)

Comprend : Le calibrage des systèmes d'aide à la conduite (en complément d'un remplacement de pare-brise).

ID.4 209

LES AMORTISSEURS

Remplacer 2 amortisseurs avant

Comprend : La main-d'œuvre, 2 amortisseurs avant (excepté amortisseurs sport ou électronique), 2 butées de caoutchouc, 2 cache-poussière, visserie.

ID.4 919

· PR-1X1 959

Remplacer 2 amortisseurs arrière

Comprend : La main-d'œuvre, 2 amortisseurs arrière (excepté amortisseurs sport ou électronique), 2 butées de caoutchouc, 2 cache-poussière, visserie.

ID.4 679

LE FREINAGE

Remplacer les plaquettes de frein avant

Comprend : La main-d'œuvre, les plaquettes de frein avant (hors GTI).

ID.4 349

· Equipement PR-1LC-1LN Disques 358x30mm 389

Remplacer les disques et les plaquettes de frein avant

Comprend : La main-d'œuvre, les plaquettes de frein avant, les disques de frein avant (hors GTI).

ID.4 829

· Equipement PR-1LC-1LN Disques 358x30mm 1009

Remplacer les flexibles de frein avant

Comprend : La main-d'œuvre, les flexibles de frein avant, la purge et l'ajout de liquide de frein.

ID.4 219

Remplacer les flexibles de frein arrière

Comprend : La main-d'œuvre, les flexibles de frein arrière, la purge et l'ajout de liquide de frein.

ID.4 209

Régler et dépolir les freins à tambour

Comprend : La dépose des tambours, le dépolissage, le réglage, la bombe de nettoyage de frein.

ID.4 149

Remplacer les garnitures de frein arrière à tambour

Comprend : La main-d'œuvre, les deux cylindres de roues, le kit de segments de frein arrière, les goupilles de moyeu arrière, la graisse et la bombe de nettoyage de frein, la purge et l'ajout de liquide de frein.

ID.4 649



L'entretien

Thermique

Hybride

Électrique

Les tarifs

Up! / e-Up! / Fox

Polo

Golf VI / Golf Plus / Jetta

Golf VII / Golf Sportsvan
/ e-Golf

Golf VIII

Scirocco / Eos

New Beetle /Coccinelle

Passat / Passat CC / CC

Arteon

Touran / Sharan

Tiguan

T-Cross

Taigo

T-Roc

Touareg

ID.3

ID.4

ID.5

ID.7

Les opérations complémentaires



LA CLIMATISATION

Remplacer le filtre à pollen

Comprend : La main-d'œuvre, le filtre à pollen, le filtre à charbon actif ou anti-allergène selon modèle.

ID.4

89

Nettoyer le circuit de climatisation et remplacer le filtre à pollen

Comprend : La main-d'œuvre, le filtre à pollen, le filtre à charbon actif ou anti-allergène selon modèle, un nettoyant désodorisant, antiseptique et antibactérien.

ID.4

129

Recharge en gaz du circuit de climatisation et remplacer le filtre à pollen

Comprend : La main-d'œuvre, la charge de gaz, le filtre à pollen, le filtre à charbon actif ou anti-allergène, selon modèle.

ID.4

239

· Avec gaz R1234yf⁽¹⁾

259

(1) Gaz obligatoire sur tous les nouveaux véhicules depuis le 1^{er} janvier 2017.

L'entretien

Thermique

Hybride

Électrique

Les tarifs

Up! / e-Up! / Fox

Polo

Golf VI / Golf Plus / Jetta

Golf VII / Golf Sportsvan
/ e-Golf

Golf VIII

Scirocco / Eos

New Beetle /Coccinelle

Passat / Passat CC / CC

Arteon

Touran / Sharan

Tiguan

T-Cross

Taigo

T-Roc

Touareg

ID.3

ID.4

ID.5

ID.7

Les opérations complémentaires



ID.5



LE SERVICE ENTRETIEN VÉHICULE ÉLECTRIQUE

Service entretien périodique (2 ans) pour véhicules électriques avec balais d'essuie-glaces

Comprend : La main-d'œuvre, les pièces remplacées et les points de contrôle préconisés par le constructeur.

ID.5

299

Service entretien périodique (2 ans) pour véhicules électriques sans balais d'essuie-glaces

Comprend : La main-d'œuvre, les pièces remplacées et les points de contrôle préconisés par le constructeur.

ID.5

229

LES OPÉRATIONS COMPLÉMENTAIRES

Remplacer le liquide de refroidissement

Comprend : La main-d'œuvre, le liquide de refroidissement antigel.

ID.5

219

Contrôler et remplacer la batterie

Comprend : La main-d'œuvre, la batterie.

ID.5 Batterie 49 Ah

319

· Batterie 51 Ah / PR-J2S

269

Remplacer les balais d'essuie-glaces avant

Comprend : La main-d'œuvre, 2 balais d'essuie-glaces avant.

ID.5

79

Remplacer le balai d'essuie-glace arrière

Comprend : La main-d'œuvre, 1 balai d'essuie-glace arrière.

ID.5

39

ID.5

L'entretien

Thermique

Hybride

Électrique

Les tarifs

Up! / e-Up! / Fox

Polo

Golf VI / Golf Plus / Jetta

Golf VII / Golf Sportsvan / e-Golf

Golf VIII

Scirocco / Eos

New Beetle /Coccinelle

Passat / Passat CC / CC

Arteon

Touran / Sharan

Tiguan

T-Cross

Taigo

T-Roc

Touareg

ID.3

ID.4

ID.5

ID.7

Les opérations complémentaires

LA GÉOMÉTRIE

Contrôler et régler la géométrie

Comprend : Le travail effectué sur un appareil de géométrie équipé de 4 têtes de lecture, réglage du train avant et arrière en fonction du véhicule, (hors ACC et Lane assist), la fourniture d'une fiche de résultats.

ID.5 259

Contrôler et régler la géométrie sur les véhicules avec système d'assistance

Comprend : Le travail effectué sur un appareil de géométrie électronique, réglage du train avant et arrière sur véhicule avec système d'assistance, la fourniture d'une fiche de résultats.

ID.5 avec caméra 399

• Avec ACC 399

• Avec ACC et caméra 529

Remplacer un soufflet de transmission côté roue

Comprend : La main-d'œuvre, le kit de soufflet de transmission côté roue.

ID.5 329

Remplacer le roulement de roue avant 1 côté

Comprend : La main-d'œuvre, le kit de roulement de roue avant.

ID.5 389

• ID.5 PR-1X1 479

Remplacer le roulement de roue arrière 1 côté

Comprend : La main-d'œuvre, le kit de roulement de roue arrière.

ID.5 509

Calibrage des systèmes d'aide à la conduite (en complément d'un remplacement de pare-brise)

Comprend : Le calibrage des systèmes d'aide à la conduite (en complément d'un remplacement de pare-brise).

ID.5 209

LES AMORTISSEURS

Remplacer 2 amortisseurs avant

Comprend : La main-d'œuvre, 2 amortisseurs avant (excepté amortisseurs sport ou électronique), 2 butées de caoutchouc, 2 cache-poussière, visserie.

ID.5 919

• PR-1X1 959

Remplacer 2 amortisseurs arrière

Comprend : La main-d'œuvre, 2 amortisseurs arrière (excepté amortisseurs sport ou électronique), 2 butées de caoutchouc, 2 cache-poussière, visserie.

ID.5 669

LE FREINAGE

Remplacer les plaquettes de frein avant

Comprend : La main-d'œuvre, les plaquettes de frein avant (hors GTI).

ID.5 349

• Equipement PR-1LC-1LN Disques 358x30mm 389

Remplacer les disques et les plaquettes de frein avant

Comprend : La main-d'œuvre, les plaquettes de frein avant, les disques de frein avant (hors GTI).

ID.5 829

• Equipement PR-1LC-1LN Disques 358x30mm 1009

Remplacer les flexibles de frein avant

Comprend : La main-d'œuvre, les flexibles de frein avant, la purge et l'ajout de liquide de frein.

ID.5 259

Remplacer les flexibles de frein arrière

Comprend : La main-d'œuvre, les flexibles de frein arrière, la purge et l'ajout de liquide de frein.

ID.5 229

Régler et dépolir les freins à tambour

Comprend : La dépose des tambours, le dépolissage, le réglage, la bombe de nettoyage de frein.

ID.5 149

Remplacer les garnitures de frein arrière à tambour

Comprend : La main-d'œuvre, les deux cylindres de roues, le kit de segments de frein arrière, les goupilles de moyeu arrière, la graisse et la bombe de nettoyage de frein, la purge et l'ajout de liquide de frein.

ID.5 619



L'entretien

Thermique

Hybride

Électrique

Les tarifs

Up! / e-Up! / Fox

Polo

Golf VI / Golf Plus / Jetta

Golf VII / Golf Sportsvan
/ e-Golf

Golf VIII

Scirocco / Eos

New Beetle /Coccinelle

Passat / Passat CC / CC

Arteon

Touran / Sharan

Tiguan

T-Cross

Taigo

T-Roc

Touareg

ID.3

ID.4

ID.5

ID.7

Les opérations complémentaires



LA CLIMATISATION

Remplacer le filtre à pollen

Comprend : La main-d'œuvre, le filtre à pollen, le filtre à charbon actif ou anti-allergène selon modèle.

ID.5

89

Nettoyer le circuit de climatisation et remplacer le filtre à pollen

Comprend : La main-d'œuvre, le filtre à pollen, le filtre à charbon actif ou anti-allergène selon modèle, un nettoyant désodorisant, antiseptique et antibactérien.

ID.5

129

Recharge en gaz du circuit de climatisation et remplacer le filtre à pollen

Comprend : La main-d'œuvre, la charge de gaz, le filtre à pollen, le filtre à charbon actif ou anti-allergène, selon modèle.

ID.5

239

· Avec gaz R1234yf⁽¹⁾

259

(1) Gaz obligatoire sur tous les nouveaux véhicules depuis le 1^{er} janvier 2017.

L'entretien

Thermique

Hybride

Électrique

Les tarifs

Up! / e-Up! / Fox

Polo

Golf VI / Golf Plus / Jetta

Golf VII / Golf Sportsvan
/ e-Golf

Golf VIII

Scirocco / Eos

New Beetle /Coccinelle

Passat / Passat CC / CC

Arteon

Touran / Sharan

Tiguan

T-Cross

Taigo

T-Roc

Touareg

ID.3

ID.4

ID.5

ID.7

Les opérations complémentaires



ID.7



LE SERVICE ENTRETIEN VÉHICULE ÉLECTRIQUE

Service entretien périodique (2 ans) pour véhicules électriques avec balais d'essuie-glaces

Comprend : La main-d'œuvre, les pièces remplacées et les points de contrôle préconisés par le constructeur.

ID.7

309

Service entretien périodique (2 ans) pour véhicules électriques sans balais d'essuie-glaces

Comprend : La main-d'œuvre, les pièces remplacées et les points de contrôle préconisés par le constructeur.

ID.7

229

LES OPÉRATIONS COMPLÉMENTAIRES

Remplacer le liquide de refroidissement

Comprend : La main-d'œuvre, le liquide de refroidissement antigel.

ID.7

269

Contrôler et remplacer la batterie

Comprend : La main-d'œuvre, la batterie.

ID.7 Batterie 46 Ah

409

· Batterie 49 Ah

329

Remplacer les balais d'essuie-glaces avant

Comprend : La main-d'œuvre, 2 balais d'essuie-glaces avant.

ID.7

89

Remplacer le balai d'essuie-glace arrière

Comprend : La main-d'œuvre, 1 balai d'essuie-glace arrière.

ID.7 Tourer

39

L'entretien

Thermique

Hybride

Électrique

Les tarifs

Up! / e-Up! / Fox

Polo

Golf VI / Golf Plus / Jetta

Golf VII / Golf Sportsvan / e-Golf

Golf VIII

Scirocco / Eos

New Beetle /Coccinelle

Passat / Passat CC / CC

Arteon

Touran / Sharan

Tiguan

T-Cross

Taigo

T-Roc

Touareg

ID.3

ID.4

ID.5

ID.7

Les opérations complémentaires

LA GÉOMÉTRIE

Contrôler et régler la géométrie

Comprend : Le travail effectué sur un appareil de géométrie équipé de 4 têtes de lecture, réglage du train avant et arrière en fonction du véhicule, (hors ACC et Lane assist), la fourniture d'une fiche de résultats.

ID.7

259

Contrôler et régler la géométrie sur les véhicules avec système d'assistance

Comprend : Le travail effectué sur un appareil de géométrie électronique, réglage du train avant et arrière sur véhicule avec système d'assistance, la fourniture d'une fiche de résultats.

ID.7 avec ACC

399

· Avec caméra

339

· Avec ACC et caméra

469

Remplacer le roulement de roue avant 1 côté

Comprend : La main-d'œuvre, le kit de roulement de roue avant.

ID.7

419

Remplacer le roulement de roue arrière 1 côté

Comprend : La main-d'œuvre, le kit de roulement de roue arrière.

ID.7

449

Calibrage des systèmes d'aide à la conduite (en complément d'un remplacement de pare-brise)

Comprend : Le calibrage des systèmes d'aide à la conduite (en complément d'un remplacement de pare-brise).

ID.7

209

LES AMORTISSEURS

Remplacer 2 amortisseurs avant

Comprend : La main-d'œuvre, 2 amortisseurs avant (excepté amortisseurs sport ou électronique), 2 butées de caoutchouc, 2 cache-poussière, visserie.

ID.7

999

Remplacer 2 amortisseurs arrière

Comprend : La main-d'œuvre, 2 amortisseurs arrière (excepté amortisseurs sport ou électronique), 2 butées de caoutchouc, 2 cache-poussière, visserie.

ID.7

639

LE FREINAGE

Remplacer les plaquettes de frein avant

Comprend : La main-d'œuvre, les plaquettes de frein avant (hors GTI).

ID.7

369

· Equipement PR-1LC Disques 358x30mm

389

Remplacer les disques et les plaquettes de frein avant

Comprend : La main-d'œuvre, les plaquettes de frein avant, les disques de frein avant (hors GTI).

ID.7

869

· Equipement PR-1LC Disques 358x30mm

1049

Remplacer les flexibles de frein avant

Comprend : La main-d'œuvre, les flexibles de frein avant, la purge et l'ajout de liquide de frein.

ID.7

259

Remplacer les flexibles de frein arrière

Comprend : La main-d'œuvre, les flexibles de frein arrière, la purge et l'ajout de liquide de frein.

ID.7

229

Régler et dépoussiérer les freins à tambour

Comprend : La dépose des tambours, le dépoussiérage, le réglage, la bombe de nettoyage de frein.

ID.7

149

Remplacer les garnitures de frein arrière à tambour

Comprend : La main-d'œuvre, les deux cylindres de roues, le kit de segments de frein arrière, les goupilles de moyeu arrière, la graisse et la bombe de nettoyage de frein, la purge et l'ajout de liquide de frein.

ID.7

619



L'entretien

Thermique

Hybride

Électrique

Les tarifs

Up! / e-Up! / Fox

Polo

Golf VI / Golf Plus / Jetta

Golf VII / Golf Sportsvan
/ e-Golf

Golf VIII

Scirocco / Eos

New Beetle /Coccinelle

Passat / Passat CC / CC

Arteon

Touran / Sharan

Tiguan

T-Cross

Taigo

T-Roc

Touareg

ID.3

ID.4

ID.5

ID.7

Les opérations complémentaires



LA CLIMATISATION

Remplacer le filtre à pollen

Comprend : La main-d'œuvre, le filtre à pollen, le filtre à charbon actif ou anti-allergène selon modèle.

ID.7

89

Nettoyer le circuit de climatisation et remplacer le filtre à pollen

Comprend : La main-d'œuvre, le filtre à pollen, le filtre à charbon actif ou anti-allergène selon modèle, un nettoyeur désodorisant, antiseptique et antibactérien.

ID.7

129

Recharge en gaz du circuit de climatisation et remplacer le filtre à pollen

Comprend : La main-d'œuvre, la charge de gaz, le filtre à pollen, le filtre à charbon actif ou anti-allergène, selon modèle.

ID.7

239

· Avec gaz R1234yf⁽¹⁾

259

(1) Gaz obligatoire sur tous les nouveaux véhicules depuis le 1^{er} janvier 2017.

L'entretien

Thermique

Hybride

Électrique

Les tarifs

Up! / e-Up! / Fox

Polo

Golf VI / Golf Plus / Jetta

Golf VII / Golf Sportsvan
/ e-Golf

Golf VIII

Scirocco / Eos

New Beetle /Coccinelle

Passat / Passat CC / CC

Arteon

Touran / Sharan

Tiguan

T-Cross

Taigo

T-Roc

Touareg

ID.3

ID.4

ID.5

ID.7

Les opérations complémentaires

Les opérations complémentaires

LE LUBRIFIANT

Appoint d'huile (1 litre)

Comprend : la main-d'œuvre, l'appoint d'huile.

Huile synthèse 502 00	29
Huile synthèse 505 01	29
Huile synthèse 'long Life III' 507 00 / 504 00	39
Huile synthèse 'long Life IV' 508 00 / 509 00	39

LES OPÉRATIONS COMPLÉMENTAIRES

Contrôler l'anti-pollution

Comprend : le contrôle effectué sur un analyseur 4 gaz (moteurs essence) ou un opacimètre (moteurs diesel) avec justificatif pour contrôle routier.

Tous modèles	79
---------------------	----

Contrôler au banc de diagnostic

Comprend : la lecture de la mémoire de défauts de la voiture à l'aide du banc électronique VAS 6150, 6150C, 6160 ou 6160A.

Tous modèles	69
---------------------	----

Programmer la clé de contact

Comprend : la programmation de la clé est faite après l'interrogation dans la base du constructeur du code de la clé à l'aide du banc électronique VAS 6150, 6150C, 6160 ou 6160A.

Tous modèles	49
---------------------	----

Appoint AdBlue® 1 litre

Comprend : 1 litre de liquide AdBlue®.

En bidon	2,9
En fût	2,9
En cuve	2,9

Appoint liquide lave-glace été

Comprend : le liquide lave-glace été.

En bidon	9
En fût	9
En cuve	9

Appoint liquide lave-glace hiver

Comprend : le liquide lave-glace hiver.

En bidon	9
En fût	9
En cuve	9

Remplacement d'une pile de clé avec télécommande

Comprend : la main-d'œuvre, la pile de la clé avec télécommande.

Tous modèles	9
---------------------	---

Contrôle prévention sécurité

Comprend : le contrôle prévention sécurité.

Tous modèles	29
---------------------	----

Forfait diagnostic

Comprend : la main-d'œuvre.

30 minutes	69
1 heure	109
2 heures	219
3 heures	339
4 heures	449

Entretien des conduits d'évacuation d'eau du toit ouvrant

Comprend : Le nettoyage des conduits (clapets) d'évacuation d'eau.

Tous modèles	39
---------------------	----



Les opérations complémentaires

L'entretien

Thermique

Hybride

Électrique

Les tarifs

Up! / e-Up! / Fox

Polo

Golf VI / Golf Plus / Jetta

Golf VII / Golf Sportsvan / e-Golf

Golf VIII

Scirocco / Eos

New Beetle /Coccinelle

Passat / Passat CC / CC

Arteon

Touran / Sharan

Tiguan

T-Cross

Taigo

T-Roc

Touareg

ID.3

ID.4

ID.5

ID.7

Les opérations complémentaires

LA GÉOMÉTRIE

Contrôler la géométrie

Comprend : le travail effectué sur un appareil de géométrie équipé de 4 têtes de lecture, la fourniture d'une fiche de résultats.

Tous modèles 109

LE FREINAGE

Remplacer le liquide de frein

Comprend : la main-d'œuvre, le liquide de frein.

Tous modèles 79

LA VISIBILITÉ

Régler les phares classiques

Comprend : le réglage des phares sur un appareil de mesure.

Tous modèles 39

Régler les phares au xénon

Comprend : le réglage des phares sur un appareil de mesure, le passage au banc électronique VAS 6150, 6150C, 6160 ou 6160A pour les phares au xénon.

Tous modèles 69

Régler les phares à LED

Comprend : le réglage des phares sur un appareil de mesure, le passage au banc électronique VAS 6150, 6150C, 6160 ou 6160A pour les phares à LED.

Tous modèles 69

Fabriquer et poser les plaques d'immatriculation standard

Comprend : la main-d'œuvre, le jeu de plaques d'immatriculation conforme à la réglementation au 01/01/2009.

Tous modèles 59

Fabriquer et poser les plaques d'immatriculation plastique

Comprend : la main-d'œuvre, le jeu de plaques d'immatriculation conforme à la réglementation au 01/01/2009.

Tous modèles 69

LES PNEUMATIQUES

Montage / équilibrage

Comprend : la dépose et repose de la roue, le démontage et montage de l'enveloppe, le nettoyage de la jante, le remplacement de la valve, l'équilibrage et le serrage à la clé dynamométrique.

	17"	≥ 20"
≤ 16"	18"	19"

Pour 1 pneumatique	24	26	29
Pour 2 pneumatiques	39	49	58
Pour 4 pneumatiques	78	89	116

Gardiennage pneumatique

Comprend : le gardiennage pneumatique pour une durée de 6 mois.

Pour 1 pneumatique	10
Pour 2 pneumatiques	20
Pour 4 pneumatiques	40

Gardiennage roue

Comprend : le gardiennage roue pour une durée de 6 mois.

Pour 1 roue	10
Pour 2 roues	20
Pour 4 roues	40

Réparation d'une crevaison de pneumatique

Comprend : La main-d'œuvre, le kit de réparation pneumatique.

Tous modèles 39

Permutation de roues été / hiver

Comprend : la main-d'œuvre, la permutation.

Forfait pour 2 roues	29
Forfait pour 4 roues	49



Les opérations complémentaires

L'entretien

Thermique

Hybride

Électrique

Les tarifs

Up! / e-Up! / Fox

Polo

Golf VI / Golf Plus / Jetta

Golf VII / Golf Sportsvan
/ e-Golf

Golf VIII

Scirocco / Eos

New Beetle /Coccinelle

Passat / Passat CC / CC

Arteon

Touran / Sharan

Tiguan

T-Cross

Taigo

T-Roc

Touareg

ID.3

ID.4

ID.5

ID.7

Les opérations complémentaires

LE CONTRÔLE TECHNIQUE ⁽¹⁾

Passage du véhicule au Contrôle Technique

Moteurs essence et diesel	85
4x4	95
Hybride et électrique	95

Passage du véhicule à la contre-visite

Moteurs essence et diesel	35
4x4	35
Hybride et électrique	35

LA CLIMATISATION

Nettoyer le circuit de climatisation

Comprend : la main-d'œuvre, un nettoyeur désodorisant, antiseptique et antibactérien.

Tous modèles	29
---------------------	----

Recharge en gaz du circuit de climatisation

Comprend : la main-d'œuvre, la charge de gaz.

Avec gaz R134a	119
· Avec gaz R1234yf ⁽²⁾	199
· Avec gaz R744	149

Entretien climatisation

Comprend : la main-d'œuvre, le contrôle de la pression, la recharge partielle de gaz jusqu'à 250g maximum.

Avec gaz R134a	129
· Avec gaz R1234yf ⁽²⁾	149
· Avec gaz R744	119

L'ÉCHAPPEMENT

Régénération du filtre à particules

Comprend : la main-d'œuvre, la régénération du filtre à particules.

Tous modèles	99
---------------------	----

(1) Offre et tarif au 1^{er} octobre 2024 Le Contrôle Technique et son tarif sont susceptibles d'évoluer courant 2025.

(2) Gaz obligatoire sur tous les nouveaux véhicules depuis le 1^{er} janvier 2017.



Nos sites

L'entretien

Thermique

Hybride

Électrique

Les tarifs

Up! / e-Up! / Fox

Polo

Golf VI / Golf Plus / Jetta

Golf VII / Golf Sportsvan
/ e-Golf

Golf VIII

Scirocco / Eos

New Beetle /Coccinelle

Passat / Passat CC / CC

Arteon

Touran / Sharan

Tiguan

T-Cross

Taigo

T-Roc

Touareg

ID.3

ID.4

ID.5

ID.7

Les opérations complémentaires

SARL AXE AUTOMOBILE

2017 Avenue P AUGUSTE RENOIR 83500 LA SEYNE SUR MER
Tél. 04 94 34 21 21

Volkswagen Group France - SAS au capital de 198 502 510 € -
11, avenue de Boursonne Villers-Cotterêts - RCS SOISSONS 832 277 370. - volkswagen.fr
Renseignements clients : 09 69 36 86 41 (numéro cristal, appel non surtaxé).

Conception graphique et réalisation : Apotamox, Agence DDB

Crédits photos : Volkswagen Group France - Direction Groupe Business Service / Photos non contractuelles / janvier 2025

